



ESTADO DE SERGIPE
PREFEITURA MUNICIPAL DE POÇO VERDE
GABINETE DO PREFEITO

LEI 689/2015

DE 16 DE DEZEMBO 2015

Dispõe sobre a denominação de Residencial e vias públicas, localizados no Bairro Fazendinha, na sede desta municipalidade.

Faz-se saber que o senhor Presidente, vereador Pedro de Jesus Santos/PSD, propôs em conformidade com o Artigo 15, Inciso XVI, da Lei Orgânica do Município de Poço Verde, e, a Câmara Municipal de Poço Verde aprovou a seguinte Lei, sancionada pelo Poder Executivo:

Artº. 1º - Ficam por esta Lei denominados como *Residencial Nossa Senhora da Piedade*, o Loteamento Residencial localizado no bairro Fazendinha, na sede desta municipalidade, e as vias públicas do citado empreendimento habitacional como: *Rua José Carlos da Silva, Rua Jailda dos Santos, Rua Antônio Rodrigues Santana, Rua Rosvaldo Oliveira de Souza, Rua Vitorio Ícaro de Jesus, Rua Manoel Soares de Santana e Praça José Antônio da Trindade*, conforme Planta Planialtimétrica, parte integrante desta Lei.

Artº. 2º - Esta Lei entrará em vigor na data de sua publicação.

Artº. 3º - Revogam-se às disposições em contrário.

GABINETE DO PREFEITO MUNICIPAL DE POÇO VERDE/SE, 16 de Dezembro de 2015.



THIAGO BASÍLIO DÓRIA DE ALMEIDA
Prefeito Municipal

LEI SANCIONADA
EM 16/12/15

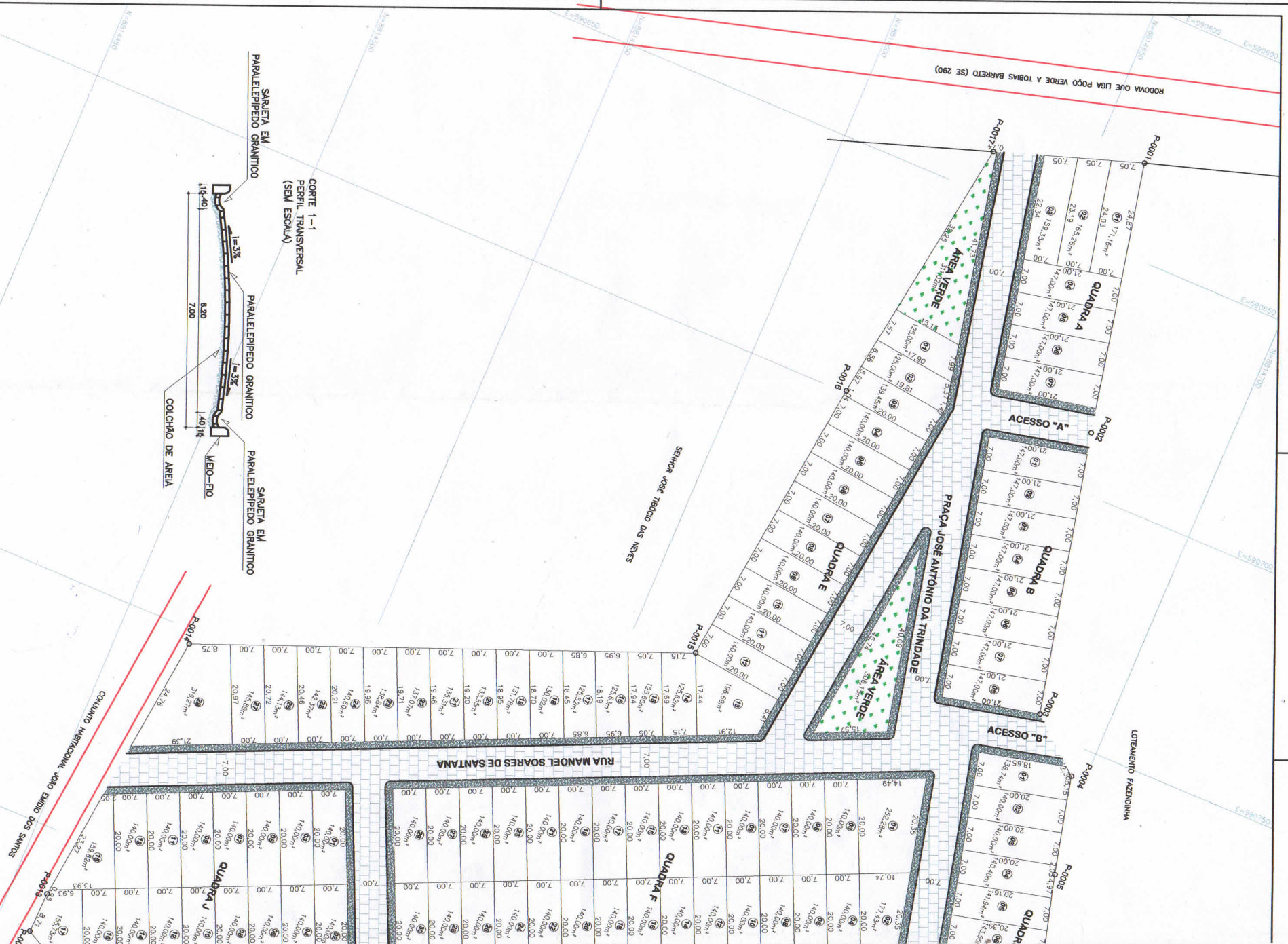
RODOVA QUE LIGA POÇO VERDE A TOBAS BARRETO (SE 290)

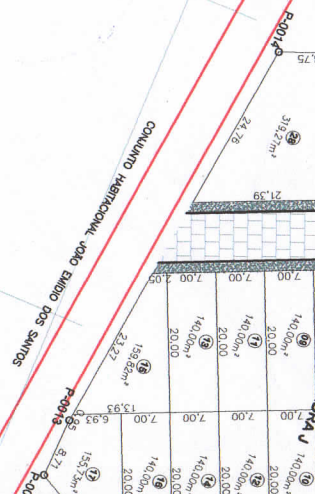
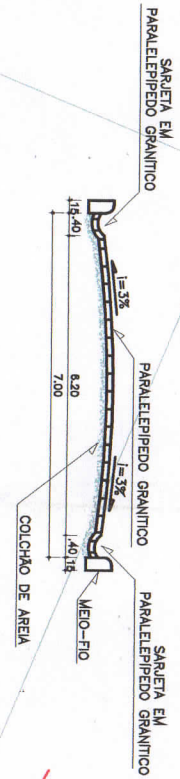

CORTE 1-1
PERFIL TRANSVERSAL
(SEM ESCALA)



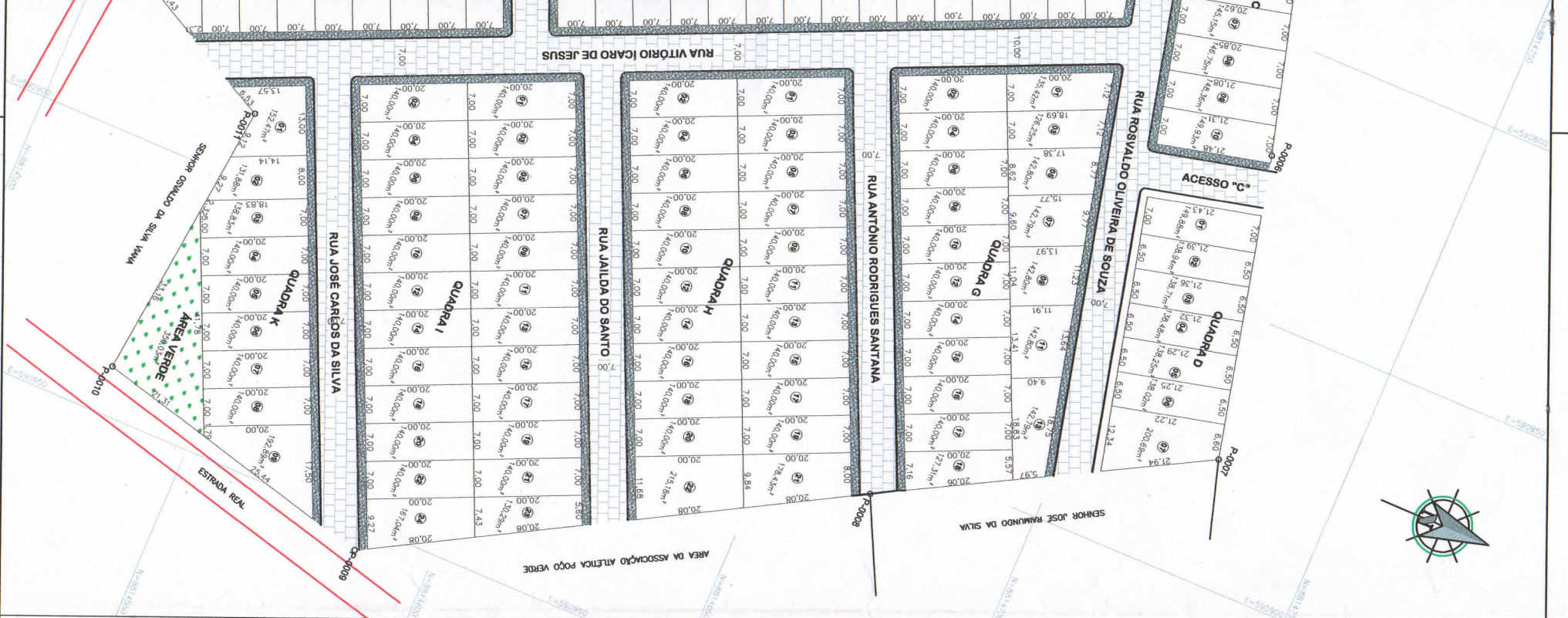

RESUMO DO LOTEAMENTO

QUADRA	Nº DE LOTES	AREA TOTAL
A	07	1.083,77m²
B	08	1.176,00m²
C	10	1.434,82m²
D	07	1.042,97m²
E	28	4.047,40m²
F	30	4.349,71m²
G	18	2.502,96m²
H	22	3.193,61m²
I	24	3.377,33m²
J	17	2.415,55m²
K	09	1.316,07m²
TOTAL	180	25.940,19m²

PROFISIO UNIVERSAL TRAVELSERVICO DE MENDICOR

Nº DE S/C: 7/ DOUTOR SIRCAS2000

REGISTRO CENTRAL -SP

VERTECE: P-3007

LATITUDE: -09°43'18,4339"

LONGITUDE: -48°10'16,2349"

COORDENADA NOROCCIDENTAL

FATOR ESCALA: K

PROJECCAO: UTM

ZONA: 18S

PROJECCAO: UTM

PROJECCAO: UTM



PLANTA DE SITUACAO

- ### CONVENÇÕES
- ▲ Veicula de Paralela
 - Veicula de Paralela
 - Veicula Tipo "M"
 - Veicula Tipo "T"
 - Veicula Tipo "C"
 - Veicula Tipo "S"
 - Paralela
 - Estrada Pavimentada
 - Estrada Não Pavimentada
 - Fim de Domingo
 - Centro de Agua
 - Reserva Legal

Item	Descrição	%	m²
01	AREA TOTAL DA GLEBA	100,00	37.265,45
02	AREA DE IMPLANTACAO	100,00	37.265,45
03	AREA REMANESCENTE	0,00	0,00
04	AREA LOTADA	69,61	25.940,19
05	AREAS VERDES	2,60	967,20
06	AREA DOS PASSEIOS	7,66	2.855,23
06	AREA DOS LOGRADUROS	20,13	7.502,83

QUADRO DE AREAS

CONSTRUTORA E MATERIAL DE CONSTRUÇÃO A E P LTDA

EMPREHEITAMENTO	LOTEAMENTO NOSSA SENHORA DA PIEDADE
PROPRIETARIO	CONSTRUTORA E MATERIAL DE CONSTRUÇÃO A E P LTDA
ENDERECO	BAIRRO FAZENDINHA - POÇO VERDE - SE
TITULO	PLANTA DE IMPLANTACAO/PARTIDO URBANISTICO
ASSUNTO	PAVIMENTACAO
ESCALA	DATA
	NOV/2015
1/1	