



UMA EMPRESA A SERVIÇO DO SEU MUNICÍPIO

Projeto da Lei Orçamentária Anual 2022

Prefeitura Municipal de
POÇO VERDE





ESTADO DE SERGIPE
PREFEITURA MUNICIPAL DE POÇO VERDE

^{10.34}
**MENSAGEM Nº /2021 DO PROJETO DE
LEI ORÇAMENTÁRIA – LOA PARA 2022**

Recebi em, 29 /09/2021

Presidente

Rivan Francisco dos Santos
Presidente

Excelentíssimo **Senhor**
Vereador Rivan Francisco dos Santos
Presidente da Câmara Municipal de Poço Verde

Senhor Presidente,
Senhoras e Senhores Vereadores,

Dirijo-me a Vossas Excelências para encaminhar a essa Douta Casa Legislativa o **Projeto de lei** que dispõe sobre a **Lei Orçamentária Anual para o exercício de 2022**, em cumprimento ao que determina o artigo 128 § 3º da Lei Orgânica do Município de Poço Verde, elaborado em conformidade com a Lei de Diretrizes Orçamentárias nº 805/2021 - LDO para 2022 e com o Projeto de Lei do Plano Plurianual - PPA 2022-2025.

A Lei Orçamentária Anual estima as receitas e fixa as despesas do Governo para o próximo exercício financeiro, compreendendo o Orçamento Fiscal referente aos



ESTADO DE SERGIPE
PREFEITURA MUNICIPAL DE POÇO VERDE

Poderes, seus fundos, órgãos e entidades da administração direta e indireta, inclusive fundações instituídas e mantidas pelo Poder Público, e o Orçamento da Seguridade Social, abrangendo todos os órgãos da administração direta e indireta vinculados às áreas de Saúde, Assistência Social e Previdência Social.

O Projeto de Lei Orçamentária para 2022 que encaminho e que submeto à apreciação de Vossas Excelências levou em conta o cenário recessivo da economia brasileira verificada a partir de abril de 2014, com quedas contínuas do produto Interno Bruto - PIB e que por cautela foi considerada, o início da recuperação no período de 2019 e até março de 2020 e infelizmente com a chegada da COVID-19 que foi reconhecida como pandemia pela Organização Mundial de Saúde - OMS, em 11 de março de 2020 e em 20 de março através de Decreto Legislativo nº 06, o governo brasileiro reconhece a ocorrência do estado de calamidade pública, com efeitos até 31/12/2020, o mesmo procedimento foi efetuado pela Assembléia Legislativa de Sergipe que reconheceu dos 75 municípios de Sergipe 74 a calamidade pública conforme estabelece o artigo 65 da Lei Complementar nº 101/00 - LRF, e por continuar grave até o presente momento, infelizmente não sabemos como será o comportamento da economia brasileira e sergipana.

Assim, a proposta apresentada neste Projeto de Lei Orçamentária foi elaborada, tomando-se por princípio, o equilíbrio fiscal e a prioridade na prestação de serviços diretos à população.

A Receita estimada para o Projeto de Lei Orçamentária do exercício de 2022 é de R\$ 64.000.000,00, sendo, para o Orçamento Fiscal o montante de R\$ 49.333.138,00 e para o Orçamento de Seguridade Social o valor de R\$ 14.011.162,00 tomando como



ESTADO DE SERGIPE
PREFEITURA MUNICIPAL DE POÇO VERDE

referência o panorama econômico e fiscal e o desempenho da arrecadação até abril do presente exercício, e ainda as estimativas dos principais indicadores econômicos calculados pelo Ministério da Economia, em especial, os índices de inflação medido pelo IPCA.

A situação dos municípios brasileiros evidencia a reduzida capacidade do chefe do Poder Executivo Municipal em gerenciar integralmente as Receitas Municipais, tendo em vista que grande parte dessas receitas tem como fato gerador os impostos arrecadados pelo ente federado União (IPI, IRRF) que origina o FPM e FPE e Estados (ICMS e IPVA), gerando dependência do Poder Público Municipal em promover a manutenção dos serviços, sua expansão e até o aperfeiçoamento dos serviços públicos ofertados à população.

Quanto às projeções no âmbito da Despesa, foram consideradas as variáveis correspondentes aos diversos indicadores econômicos compatíveis aos gastos, como: variação do salário mínimo, piso do magistério, dívida pública municipal, dentre outros.

No âmbito das Despesas de Pessoal e Encargos sociais, o comprometimento na Receita Corrente Líquida - RCL, para o ano de 2022, apresenta o percentual de 48,38%, conforme 1º Quadrimestre do RGF mostrando a preocupação com o desequilíbrio fiscal do município.

No caso específico dos Precatórios Judiciais, o valor consignado no Projeto de Lei do Orçamento de 2022, tomou por referência legal o estabelecido no §5º, do artigo 100, da Constituição Federal e outros dispositivos legais que disponham sobre a matéria.

Ainda sob o enfoque da DESPESA, destaca-se o alto nível de vinculação pré-estabelecida das Receitas Públicas, a exemplo de 25% mínimo para a Educação, 15% para a Saúde, 7% para o Poder Legislativo, 1% para o PASEP, as transferências fundo a fundo para a



ESTADO DE SERGIPE
PREFEITURA MUNICIPAL DE POÇO VERDE

Assistência Social e Saúde, transferências para cobrir déficit operacional das empresas públicas, salário - educação, convênios com fundo de meio ambiente, fundo municipal de cultura.

É importante que se destaque, a aplicação expressiva de recursos na área social, apesar da situação fiscal atual, e garantindo prioridade à Educação, Saúde, Assistência, Emprego e renda, cultura, esporte e lazer, saneamento e urbanismo, dessa forma a prioridade com relação ao segmento social.

Ainda neste contexto, e comprovando a obrigatoriedade constitucional da aplicação mínima na área de educação e saúde, foram direcionados recursos do Tesouro Municipal, o correspondente a 86,76% para Educação e 21,02% para a Saúde, conforme 3º bimestre do RREO que garante a expressiva expansão nesses dois setores de políticas públicas.

É nessa determinação de uma cidade melhor para as pessoas que aqui vivem, com responsabilidade com o dinheiro público, que valorizo a educação como caminho para formação individual e o desenvolvimento coletivo, perseguindo o bem da comunidade, enfrentando todas as dificuldades em busca do bem comum.

Por fim, reafirmo meu compromisso com equilíbrio fiscal e a garantia da prestação de serviços públicos demandados pela população e corrobora o papel marcante que essa Casa Legislativa tem para com os projetos de iniciativa do Poder Executivo Municipal que coloco-me à disposição de Vossas Excelências, juntamente com os técnicos da Secretaria de Finanças, Controle Interno, Assessoria Jurídica e CAT Contabilidade Pública para quaisquer esclarecimentos e ao aprimoramento dessa peça de planejamento.



ESTADO DE SERGIPE
PREFEITURA MUNICIPAL DE POÇO VERDE

Gabinete do Prefeito, em ²⁹ de setembro de 2021.

Everaldo Iggor Santana de Oliveira
Prefeito



**ESTADO DE SERGIPE
PREFEITURA MUNICIPAL DE POÇO VERDE**

**PROJETO DE LEI Nº 1036/2021
DE 29 DE SETEMBRO DE 2021**

Dispõe sobre a estimativa das receitas e a fixação das despesas para o orçamento geral do Município de Poço Verde, Estado de Sergipe, relativas ao exercício financeiro de 2022, e dá outras providências.

O Poder Legislativo do Município de Poço Verde, Estado de Sergipe, aprovou, eu Prefeito Municipal sanciono a seguinte Lei:

**CAPÍTULO I
DAS DISPOSIÇÕES PRELIMINARES**

Art.1º - Esta Lei estima a Receita e fixa as Despesas para a Lei Orçamentária Anual do Município de Poço Verde para o Exercício Financeiro de 2022, nos termos do art. 165, §5º da Carta Magna, Lei Federal nº 4.320/1964, Lei Complementar nº 101/2000, Lei Orgânica Municipal, Resoluções do Tribunal de Contas do Estado de Sergipe, Projeto de lei Plano Plurianual de Ações – 2022/2025 e Lei de Diretrizes Orçamentária para o exercício a que se refere.

I – Orçamento Fiscal, referente aos Poderes do Município, seus fundos, órgãos e entidades da Administração Pública Municipal Direta e Indireta,

II – Orçamento da Seguridade Social, abrangendo todas as entidades e órgãos a ela vinculados. (compreende a proteção dos direitos relativos à Saúde, Previdência Social e Assistência Social – art. 194 da Constituição Federal)



ESTADO DE SERGIPE
PREFEITURA MUNICIPAL DE POÇO VERDE

CAPÍTULO II
ORÇAMENTO FISCAL E DA SEGURIDADE SOCIAL

SEÇÃO I
DA ESTIMATIVA DA RECEITA

Art.2º - A Receita Total estimada nos orçamentos fiscal e da seguridade social, já com as devidas deduções legais, é de R\$ 64.000.000,00 (Sessenta e quatro milhões), assim divididos:

I - Orçamento Fiscal: R\$ 49.333.138,00 (Quarenta e nove milhões, trezentos e trinta e três mil cento e trinta e oito);

II - Orçamento da Seguridade Social: R\$ 14.011.162,00 (Quartoze milhões onze mil cento e sessenta e dois).

Parágrafo único. A receita pública se constitui pelo ingresso de caráter não devolutivo auferido pelo ente municipal, para alocação e cobertura das despesas públicas, cujos ingressos orçamentários constituem Receita Pública, podendo ser classificadas em Receitas Correntes e de Capital, arrecadadas na forma da legislação vigente e especificadas no anexo II – Resumo Geral da Receita, conforme segue:

RECEITAS CORRENTES		VALOR R\$
1100	RECEITA TRIBUTÁRIA	4.660.000,00
1200	RECEITA DE CONTRIBUIÇÕES	100.000,00
1300	RECEITA PATRIMONIAL	179.070,00
1400	RECEITA AGROPECUÁRIA	0,00
1500	RECEITA INDUSTRIAL	0,00
1600	RECEITA DE SERVIÇOS	110.000,00
1700	TRANSFERÊNCIAS CORRENTES	63.059.230,00
1900	OUTRAS RECEITAS CORRENTES	1.034.500,00
TOTAL DAS RECEITAS CORRENTES		69.142.800,00
RECEITAS DE CAPITAL		VALOR R\$



ESTADO DE SERGIPE
PREFEITURA MUNICIPAL DE POÇO VERDE

OPERAÇÕES DE CRÉDITO	0,00
ALIENAÇÃO DE BENS	100.000,00
TRANSFERÊNCIA DE CAPITAL	959.000,00
OUTRAS RECEITAS DE CAPITAL	0,00
TOTAL DAS RECEITAS DE CAPITAL	1.059.000,00
TOTAL GERAL DA RECEITA	70.201.800,00
(-) DEDUÇÃO DE RECEITA – RENÚNCIA	0,00
(-) DEDUÇÃO DE RECEITA – DESCONTOS CONCEDIDOS	0,00
(-) DEDUÇÃO DE RECEITA PARA FORMAÇÃO DO FUNDEB	6.201.800,00
TOTAL DAS DEDUÇÕES	6.201.800,00
TOTAL GERAL DA RECEITA (LÍQUIDA)	64.000.000,00

SEÇÃO II
DA FIXAÇÃO DA DESPESA

Art.3º - As despesas serão realizadas segundo a discriminação constante dos quadros demonstrativos de **órgãos, funções e subfunções, categorias econômicas e grupos de natureza da despesa**, cujos desdobramentos apresentam-se com os seguintes valores:

POR ÓRGÃO

DESCRIÇÃO	VALOR R\$
PODER LEGISLATIVO	2.940.000,00
PREFEITURA MUNICIPAL	18.617.146,00
FUNDO MUNICIPAL DE EDUCAÇÃO	26.077.860,00
FUNDO MUNICIPAL DE SAÚDE	13.303.560,00
FUNDO MUNICIPAL DE ASSISTÊNCIA SOCIAL	2.938.394,00
FUNDO MUNICIPAL DE SANEAMENTO BÁSICO	122.940,00
TOTAL GERAL DAS DESPESAS	64.000.000,00

POR FUNÇÃO

DESCRIÇÃO	VALOR R\$
01 – LEGISLATIVA	2.940.000,00
02 – JUDICIÁRIA	664.600,00
04 – ADMINISTRAÇÃO	6.742.010,00



ESTADO DE SERGIPE
PREFEITURA MUNICIPAL DE POÇO VERDE

05 – DEFESA NACIONAL	23.000,00
08 – ASSISTÊNCIA SOCIAL	2.938.394,00
10 – SAÚDE	13.303.560,00
12 – EDUCAÇÃO	26.093.460,00
15 – URBANISMO	6.761.130,00
17 – SANEAMENTO	174.940,00
18 – GESTÃO AMBIENTAL	1.502.300,00
20 - AGRICULTURA	1.500,00
26 – TRANSPORTE	1.927.410,00
27 – DESPORTO E LAZER	245.700,00
28 – ENCARGOS ESPECIAIS	618.496,00
99 - RESERVA	64.000,00
TOTAL GERAL DAS DESPESAS	64.000.000,00

PELA NATUREZA DA DESPESA

DESPESAS CORRENTES	VALOR R\$
PESSOAL E ENCARGOS SOCIAIS	38.633.896,00
JUROS E ENCARGOS DA DÍVIDA	2.000,00
OUTRAS DESPESAS CORRENTES	19.355.808,00
DESPESAS DE CAPITAL	VALOR R\$
INVESTIMENTOS	5.205.200,00
INVERSÕES FINANCEIRAS	120.600,00
AMORTIZAÇÃO DA DÍVIDA	618.496,00
RESERVA DE CONTINGÊNCIA	VALOR R\$
RESERVA DE CONTINGÊNCIA	64.000,00
TOTAL GERAL DAS DESPESAS	64.000.000,00

SEÇÃO III
DA AUTORIZAÇÃO PARA ABERTURA DE CRÉDITOS SUPLEMENTARES

Art.4º – Ficam autorizados os Poderes do Município (Executivo e Legislativo), seus fundos, órgãos e entidades da administração direta e indireta, inclusive Fundações, a abrirem créditos adicionais suplementares até o limite de 80% da despesa orçada, conforme art. 7º, inciso I, da lei Federal nº 4.320/64.



ESTADO DE SERGIPE
PREFEITURA MUNICIPAL DE POÇO VERDE

§ 1º - Os Projetos de Lei relativos a créditos adicionais suplementares serão apresentados na forma e com o detalhamento estabelecido na Lei Orçamentária Anual.

§ 2º - Acompanharão os Projetos de Lei, relativos a créditos adicionais, exposições de motivos que os justifiquem.

§ 3º - Os créditos adicionais aprovados pela Câmara de Vereadores serão considerados abertos com a sanção, publicação da respectiva Lei.

§ 4º - Nos casos de créditos à conta de recursos de excesso de arrecadação as exposições de motivos conterão a atualização das estimativas de receitas para o exercício, apresentadas de acordo com a classificação vigente.

§ 5º - Não será admitida modificação do valor global dos Projetos de Lei de Orçamento e de Créditos Adicionais, em observância ao disposto no inciso I do artigo 63, combinado com o §3º do art. 166, ambos da Carta Magna de 1988.

§ 6º - A reabertura dos Créditos especiais e extraordinários, conforme disposto no artigo 167, § 2º da Constituição Federal, quando necessária, será efetivada mediante Decreto do Prefeito Municipal.

Art.5º - A dotação orçamentária é composta do seguinte detalhamento: órgão, unidade, função, sub-função, programa, ação, categoria econômica, natureza da despesa e modalidade de aplicação.

Art.6º - Fica o Poder Executivo, mediante decreto, autorizado a efetuar transposição, remanejamento e transferências de dotações orçamentárias.

§1º A transposição, remanejamento e transferência são instrumentos de flexibilização orçamentária, diferenciando-se dos créditos adicionais que têm a função de corrigir desvios de planejamento.

§2º Para efeitos desta lei entende-se como:

I - transposição - o deslocamento de excedentes de dotações orçamentárias de categorias de programação, até o nível de elemento, totalmente concluídas no exercício para outras incluídas como prioridade no exercício;

II - remanejamento - deslocamento de créditos e dotações relativos à extinção, desdobramento ou incorporação de unidades orçamentárias à nova unidade ou, ainda, de créditos ou valores de dotações relativas a servidores que haja alteração de lotação durante o exercício;

III - transferência - deslocamento permitido de dotações atribuídas a créditos orçamentários de um mesmo programa de governo.



**ESTADO DE SERGIPE
PREFEITURA MUNICIPAL DE POÇO VERDE**

SECÃO IV
DA AUTORIZAÇÃO PARA CONTRATAÇÃO DE OPERAÇÕES DE CRÉDITO

Art.7º - Fica o Poder Executivo autorizado a realizar operações de crédito, atendidas as disposições contidas nos arts. 32 e 38 da Lei Complementar nº 101/2000 (Lei de Responsabilidade Fiscal) e na Resolução nº 43/2001 do Senado Federal.

Parágrafo único: O município enviará um pedido para verificação de limites e condições para análise da Secretaria do Tesouro Nacional (STN) e uma vez tendo parecer favorável encaminhará projeto de Lei à Câmara de Vereadores.

CAPÍTULO III
DAS DISPOSIÇÕES FINAIS

Art.8º – O Prefeito, no âmbito do Poder Executivo, deverá adotar parâmetros para utilização das dotações, de forma a compatibilizar as despesas à efetiva realização das receitas, para garantir as metas de resultado primário, conforme estabelecido na Lei de Diretrizes Orçamentárias de 2022.

Art.9º – Fica o Poder Executivo autorizado a fazer uso do que dispõe o art. 66 e parágrafo único da Lei Federal nº 4.320/64.

Art.10º – As metas fiscais definidas na Lei de diretrizes orçamentárias para 2022, em obediência à Lei Complementar nº 101, de 04 de maio de 2000 (LRF), ficam reajustadas na conformidade dos quadros correspondentes que integram os demonstrativos consolidados desta Lei.

Art.11º – Fica o Poder Executivo autorizado a:

I – Criar fontes de recursos objetivando atender à identificação de Receitas, com aplicação específica, não incluída no orçamento;



ESTADO DE SERGIPE
PREFEITURA MUNICIPAL DE POÇO VERDE

II – Estabelecer normas para realização de despesas, na qual deve fixar as medidas necessárias para manter os dispêndios compatíveis com a arrecadação da Receita, a fim de que se obtenha o equilíbrio financeiro preconizado pela legislação em vigor;

III – Criar elementos de despesa, com a respectiva fonte, que podem ser suplementados nos termos do art. XX desta Lei;

IV – Incluir, por Decreto, novas ações ou novos elementos de despesas em ações já consignadas no orçamento, desde que sejam decorrentes de recursos de convênios ou ainda, para adequar o orçamento aos programas cujos os recursos sejam provenientes do Governo Federal e/ou Estadual, bem como suas contrapartidas.

Art.12º – Fica o Poder Executivo autorizado a alterar os anexos constantes do Plano Plurianual de investimentos do quadriênio 2022-2025 e da lei de Diretrizes Orçamentárias para 2022, garantindo a compatibilidade com a presente Lei Orçamentária conforme art. 166 da Constituição da República Federativa do Brasil.

Art.13º – O Poder Executivo, por ato do Ordenador de Despesa, poderá durante o exercício de 2022 ajustar as fontes de recursos, sem alterar a programação constante da Lei Orçamentária Anual para manter o equilíbrio na execução dessa Lei, conforme estabelecido no Manual de Contabilidade Aplicada ao Setor Público 2019 – 8º edição (pág.136 a 141) e Orientação Técnica nº 03/2017 do TCE, Portaria nº 710, de 25/02/2021 e Portaria nº 925, de 08/07/2021 da Secretaria do Tesouro Nacional - STN.

Art.14º - Esta Lei entra em vigor na data de sua publicação, surtindo seus efeitos a partir de 1º de janeiro de 2022.

Art.15º - Revogam-se as disposições em contrário.



ESTADO DE SERGIPE

PREFEITURA MUNICIPAL DE POÇO VERDE

I - Sumário Geral da Receita por Fonte e da Despesa por Função de Governo

Fontes da Receita	Valor	Funções de Governo	Valor
11000000 - IMPOSTOS, TAXAS E CONTRIBUIÇÕES DE MELHORIA	4.660.000,00	01 - Legislativa	2.940.000,00
12000000 - CONTRIBUIÇÕES	100.000,00	02 - Judiciária	664.600,00
13000000 - RECEITA PATRIMONIAL	179.070,00	04 - Administração	6.742.010,00
16000000 - RECEITA DE SERVIÇOS	110.000,00	05 - Defesa Nacional	23.000,00
17000000 - TRANSFERÊNCIAS CORRENTES	63.059.230,00	08 - Assistência Social	2.938.394,00
19000000 - OUTRAS RECEITAS CORRENTES	1.034.500,00	10 - Saúde	13.303.060,00
22000000 - ALIENAÇÃO DE BENS	100.000,00	12 - Educação	26.093.460,00
24000000 - TRANSFERÊNCIAS DE CAPITAL	959.000,00	15 - Urbanismo	6.761.130,00
90000000 - DEDUÇÃO DA RECEITA	-6.201.800,00	17 - Saneamento	174.940,00
97000000 - Dedução da Receita		18 - Gestão Ambiental	1.502.300,00
		20 - Agricultura	1.500,00
		26 - Transporte	1.927.410,00
		27 - Desporto e Lazer	245.700,00
		28 - Encargos Especiais	618.496,00
		99 - Reserva	64.000,00
Total Receita:	64.000.000,00	Total Despesa:	64.000.000,00



ESTADO DE SERGIPE

PREFEITURA MUNICIPAL DE POÇO VERDE

I - Sumário Geral da Receita por Fonte e da Despesa por Função de Governo

Fontes da Receita	Valor	Funções de Governo	Valor
		Detalhamento	Valor
		01000 - CÂMARA MUNICIPAL	
		01 - Legislativa	2.940.000,00
		Total	2.940.000,00
		08000 - SECRETARIA MUNICIPAL DE EDUCAÇÃO	
		12 - Educação	26.093.460,00
		Total	26.093.460,00
		11000 - SECRETARIA MUNICIPAL DE SAÚDE	
		10 - Saúde	13.303.060,00
		Total	13.303.060,00
		15000 - PREFEITURA MUNICIPAL DE POÇO VERDE	
		26 - Transporte	1.927.410,00
		20 - Agricultura	1.500,00
		27 - Desporto e Lazer	245.700,00
		99 - Reserva	64.000,00
		28 - Encargos Especiais	618.496,00
		18 - Gestão Ambiental	1.502.300,00
		04 - Administração	6.742.010,00
		02 - Judiciária	664.600,00
		05 - Defesa Nacional	23.000,00
		17 - Saneamento	52.000,00
		15 - Urbanismo	6.761.130,00
		Total	18.602.146,00
		17000 - SEC. MUNIC. DE DESENVOLVIMENTO COMUNITÁRIO, ASSISTÊNCIA SOCIAL E DO TRABALHO	
		08 - Assistência Social	2.938.394,00
		Total	2.938.394,00
		18000 - FUNDO MUNICIPAL DE SANEAMENTO BÁSICO - FUMSAN	
		17 - Saneamento	122.940,00
		Total	122.940,00



ESTADO DE SERGIPE
PREFEITURA MUNICIPAL DE POÇO VERDE
II - Receita e Despesa segundo a Categoria Econômica

Anexo 1 da Lei 4.320/64

Exercício: 2022

Recetta	Valor	Valor	Despesa	Valor	Valor
10000000 - RECEITAS CORRENTES		69.142.800,00	30000000 - DESPESAS CORRENTES		57.991.704,00
11000000 - IMPOSTOS, TAXAS E CONTRIBUIÇÕES DE MELHORIA	4.660.000,00		31000000 - PESSOAL E ENCARGOS SOCIAIS	38.633.896,00	
12000000 - CONTRIBUIÇÕES	100.000,00		32000000 - JUROS E ENCARGOS DA DÍVIDA	2.000,00	
13000000 - RECEITA PATRIMONIAL	179.070,00		33000000 - OUTRAS DESPESAS CORRENTES	19.355.808,00	
16000000 - RECEITA DE SERVIÇOS	110.000,00		40000000 - DESPESAS DE CAPITAL		5.944.296,00
17000000 - TRANSFERÊNCIAS CORRENTES	63.059.230,00		44000000 - INVESTIMENTOS	5.205.200,00	
19000000 - OUTRAS RECEITAS CORRENTES	1.034.500,00		45000000 - INVERSÕES FINANCEIRAS	120.600,00	
20000000 - RECEITAS DE CAPITAL		1.059.000,00	46000000 - AMORTIZAÇÃO DA DÍVIDA	618.496,00	
22000000 - ALIENAÇÃO DE BENS	100.000,00		90000000 - RESERVAS		64.000,00
24000000 - TRANSFERÊNCIAS DE CAPITAL	959.000,00		99000000 - RESERVAS	64.000,00	
90000000 - DEDUÇÃO DA RECEITA		-6.201.800,00			
95000000 - DEDUÇÃO DE TRANSFERÊNCIAS CORRENTES		-6.201.800,00			
Total		64.000.000,00	Total		64.000.000,00

Resumo

1 - RECEITAS CORRENTES	69.142.800,00	3 - DESPESAS CORRENTES	57.991.704,00
2 - RECEITAS DE CAPITAL	1.059.000,00	4 - DESPESAS DE CAPITAL	5.944.296,00
7 - RECEITAS CORRENTES INTRAORÇAMENTÁRIAS	0,00	9 - RESERVAS	64.000,00
8 - RECEITAS DE CAPITAL INTRAORÇAMENTÁRIAS	0,00		
9 - DEDUÇÕES DAS RECEITAS	-6.201.800,00		

Total da Receita 64.000.000,00 Total da Despesa 64.000.000,00



ESTADO DE SERGIPE
PREFEITURA MUNICIPAL DE POÇO VERDE
III - Receita Segundo a Categoria Econômica

Anexo 2 da Lei 4.320/64

Exercício: 2022

Item	Especificação	Desdobramento	Fonte	Cat. Econômica
100000000	RECEITAS CORRENTES			69.142.800,00
110000000	IMPOSTOS, TAXAS E CONTRIBUIÇÕES DE MELHORIA			4.660.000,00
111000000	IMPOSTOS		4.590.000,00	
112000000	IMPOSTOS SOBRE O PATRIMÔNIO	1.510.000,00		
112500000	Imposto sobre a Propriedade Predial e Territorial Urbana	1.330.000,00		
112500100	Imposto sobre a Propriedade Predial e Territorial Urbana - Principal	1.300.000,00		
112500200	Imposto sobre a Propriedade Predial e Territorial Urbana - Multas e Juros	10.000,00		
112500300	Imposto sobre a Propriedade Predial e Territorial Urbana - Dívida Ativa	10.000,00		
112500400	Imposto sobre a Propriedade Predial e Territorial Urbana - Dívida Ativa - Multas e Juros	10.000,00		
112530000	Impostos sobre Transmissão "Inter Vivos" de Bens Imóveis e de Direitos Reais sobre Imóveis	180.000,00		
112530100	Impostos sobre Transmissão "Inter Vivos" de Bens Imóveis e de Direitos Reais sobre Imóveis - Principal	150.000,00		
112530200	Impostos sobre Transmissão "Inter Vivos" de Bens Imóveis e de Direitos Reais sobre Imóveis - Multas e Juros	10.000,00		
112530300	Impostos sobre Transmissão "Inter Vivos" de Bens Imóveis e de Direitos Reais sobre Imóveis - Dívida Ativa	10.000,00		
112530400	Impostos sobre Transmissão "Inter Vivos" de Bens Imóveis e de Direitos Reais sobre Imóveis - Dívida Ativa - Multa	10.000,00		
113000000	IMPOSTOS SOBRE A RENDA E PROVENTOS DE QUALQUER NATUREZA	2.100.000,00		
113030000	IMPOSTO SOBRE A RENDA - RETIDO NA FONTE	2.100.000,00		
113031000	IMPOSTO SOBRE A RENDA - RETIDO NA FONTE - TRABALHO	1.900.000,00		
113031100	Imposto sobre a Renda - Retido na Fonte - Trabalho - Principal	1.900.000,00		
113034000	IMPOSTO SOBRE A RENDA - RETIDO NA FONTE - OUTROS RENDIMENTOS	200.000,00		
113034100	Imposto sobre a Renda - Retido na Fonte - Outros Rendimentos - Principal	200.000,00		
114000000	Impostos sobre a Produção e Circulação de Mercadorias e Serviços	980.000,00		
114510000	Impostos sobre Serviços	980.000,00		
114511000	Imposto sobre Serviços de Qualquer Natureza - ISSQN	980.000,00		
114511100	Imposto sobre Serviços de Qualquer Natureza - ISSQN - Principal	950.000,00		
114511200	Imposto sobre Serviços de Qualquer Natureza - ISSQN - Multas e Juros	10.000,00		
114511300	Imposto sobre Serviços de Qualquer Natureza - ISSQN - Dívida Ativa	10.000,00		
114511400	Imposto sobre Serviços de Qualquer Natureza - ISSQN - Dívida Ativa - Multas e Juros	10.000,00		
112101000	TAXAS DE INSPEÇÃO, CONTROLE E FISCALIZAÇÃO	70.000,00		
112101010	Taxas de Inspeção, Controle e Fiscalização - Principal	70.000,00		
120000000	CONTRIBUIÇÕES			100.000,00
124000000	CONTRIBUIÇÃO PARA O CUSTEIO DO SERVIÇO DE ILUMINAÇÃO PÚBLICA		100.000,00	
124100000	Contribuição para o Custeio do Serviço de Iluminação Pública	100.000,00		
124150000	Contribuição para o Custeio do Serviço de Iluminação Pública	100.000,00		
124150010	Contribuição para o Custeio do Serviço de Iluminação Pública - Principal	97.000,00		
124150020	Contribuição para o Custeio do Serviço de Iluminação Pública - Multas e Juros	1.000,00		
124150030	Contribuição para o Custeio do Serviço de Iluminação Pública - Dívida Ativa	1.000,00		
124150040	Contribuição para o Custeio do Serviço de Iluminação Pública - Dívida Ativa - Multas e Juros	1.000,00		
130000000	RECEITA PATRIMONIAL			179.070,00
132000000	VALORES MOBILIÁRIOS		179.070,00	
132100000	JUROS E CORREÇÕES MONETÁRIAS	129.070,00		
132101000	Remuneração de Depósitos Bancários	129.070,00		
132101010	Remuneração de Depósitos Bancários - Principal	129.070,00		
132900000	OUTROS VALORES MOBILIÁRIOS	50.000,00		
132990000	Outros Valores Mobiliários	50.000,00		
132990100	Outros Valores Mobiliários - Principal	50.000,00		
160000000	RECEITA DE SERVIÇOS			110.000,00
161000000	SERVIÇOS ADMINISTRATIVOS E COMERCIAIS GERAIS		60.000,00	
161100000	Serviços Administrativos e Comerciais Gerais	60.000,00		
161101000	Serviços Administrativos e Comerciais Gerais	50.000,00		
161101010	Serviços Administrativos e Comerciais Gerais - Principal	50.000,00		
161102000	Inscrição em Concursos e Processos Seletivos	10.000,00		
161102010	Inscrição em Concursos e Processos Seletivos - Principal	10.000,00		
169000000	OUTROS SERVIÇOS		50.000,00	



ESTADO DE SERGIPE
PREFEITURA MUNICIPAL DE POÇO VERDE
III - Receita Segundo a Categoria Econômica

Anexo 2 da Lei 4.320/64

Exercício: 2022

Item	Especificação	Desdobramento	Fonte	Cat. Econômica
1699000000	Outros Serviços	50.000,00		
1699900000	Outros Serviços	50.000,00		
169990100	Outros Serviços - Principal	50.000,00		
1700000000	TRANSFERÊNCIAS CORRENTES			63.059.230,00
1710000000	TRANSFERÊNCIAS DA UNIÃO E DE SUAS ENTIDADES		37.851.510,00	
1711000000	Transferências Decorrentes de Participação na Receita da União	24.403.000,00		
1711510000	Cota-Parte do Fundo de Participação dos Municípios - FPM	24.400.000,00		
1711511000	Cota-Parte do Fundo de Participação dos Municípios - Cota Mensal	22.000.000,00		
1711511100	Cota-Parte do Fundo de Participação dos Municípios - Cota Mensal - Principal	22.000.000,00		
1711512000	Cota-Parte do Fundo de Participação dos Municípios - 1% Cota entregue no mês de dezembro	1.200.000,00		
1711512100	Cota-Parte do Fundo de Participação dos Municípios - 1% Cota entregue no mês de dezembro - Principal	1.200.000,00		
1711513000	Cota-Parte do Fundo de Participação dos Municípios - 1% Cota entregue no mês de julho	1.200.000,00		
1711513100	Cota-Parte do Fundo de Participação dos Municípios - 1% Cota entregue no mês de julho - Principal	1.200.000,00		
1711520000	Cota-Parte do Imposto Sobre a Propriedade Territorial Rural	3.000,00		
1711520100	Cota-Parte do Imposto Sobre a Propriedade Territorial Rural - Principal	3.000,00		
1712000000	Transferências das Compensações Financeiras pela Exploração de Recursos Naturais	440.000,00		
1712510000	Cota-parte da Compensação Financeira pela Exploração de Recursos Minerais - CFEM	20.000,00		
1712510100	Cota-parte da Compensação Financeira pela Exploração de Recursos Minerais - CFEM - Principal	20.000,00		
1712520000	Cota-parte da Compensação Financeira pela Produção de Petróleo	420.000,00		
1712523000	Cota-parte pela Participação Especial - Lei nº 9.478/97, artigo 50	45.000,00		
1712523100	Cota-parte pela Participação Especial - Lei nº 9.478/97, artigo 50 - Principal	45.000,00		
1712524000	Cota-Parte do Fundo Especial do Petróleo - FEP	375.000,00		
1712524100	Cota-Parte do Fundo Especial do Petróleo - FEP - Principal	375.000,00		
1713000000	Transferências de Recursos do Sistema Único de Saúde - SUS	6.684.010,00		
1713500000	Transferências de Recursos do Sistema Único de Saúde - SUS - Repasses Fundo a Fundo - Bloco de Manutenção das Ações	6.554.010,00		
1713501000	Transferências de Recursos do Bloco de Manutenção das Ações e Serviços Públicos de Saúde - Atenção Primária	1.200.000,00		
1713501100	Transferências de Recursos do Bloco de Manutenção das Ações e Serviços Públicos de Saúde - Atenção Primária - Pri	1.200.000,00		
1713502000	Transferências de Recursos do Bloco de Manutenção das Ações e Serviços Públicos de Saúde - Atenção Especializada	650.000,00		
1713502100	Transferências de Recursos do Bloco de Manutenção das Ações e Serviços Públicos de Saúde - Atenção Especializada	650.000,00		
1713503000	Transferências de Recursos do Bloco de Manutenção das Ações e Serviços Públicos de Saúde - Vigilância em Saúde	310.000,00		
1713503100	Transferências de Recursos do Bloco de Manutenção das Ações e Serviços Públicos de Saúde - Vigilância em Saúde -	310.000,00		
1713504000	Transferências de Recursos do Bloco de Manutenção das Ações e Serviços Públicos de Saúde - Assistência Farmacêutica	220.000,00		
1713504100	Transferências de Recursos do Bloco de Manutenção das Ações e Serviços Públicos de Saúde - Assistência Farmacêutica	220.000,00		
1713505000	Transferências de Recursos do Bloco de Manutenção das Ações e Serviços Públicos de Saúde - Gestão do SUS	3.944.010,00		
1713505100	Transferências de Recursos do Bloco de Manutenção das Ações e Serviços Públicos de Saúde - Gestão do SUS - Princi	3.944.010,00		
1713509000	Transferências de Recursos do Bloco de Manutenção das Ações e Serviços Públicos de Saúde - Outros Programas	230.000,00		
1713509100	Transferências de Recursos do Bloco de Manutenção das Ações e Serviços Públicos de Saúde - Outros Programas - Pri	230.000,00		
1713510000	Transferências de Recursos do Sistema Único de Saúde - SUS - Repasses Fundo a Fundo - Bloco de Estruturação da Rede	100.000,00		
1713519000	Transferências de Recursos do Bloco de Estruturação da Rede de Serviços Públicos de Saúde - Outros Programas	100.000,00		
1713519100	Transferências de Recursos do Bloco de Estruturação da Rede de Serviços Públicos de Saúde - Outros Programas - Pr	100.000,00		
1713980000	Outras Transferências de Recursos do Sistema Único de Saúde - SUS	30.000,00		
1713980100	Outras Transferências de Recursos do Sistema Único de Saúde - SUS - Principal	30.000,00		
1714000000	Transferências de Recursos do Fundo Nacional do Desenvolvimento da Educação - FNDE?	1.495.500,00		
1714500000	Transferências do Salário-Educação	450.000,00		



ESTADO DE SERGIPE
PREFEITURA MUNICIPAL DE POÇO VERDE
III - Receita Segundo a Categoria Econômica

Anexo 2 da Lei 4.320/64

Exercício: 2022

Item	Especificação	Desdobramento	Fonte	Cat. Econômica
1714500100	Transferências do Salário-Educação - Principal	450.000,00		
1714510000	Transferências Diretas do FNDE referentes ao Programa Dinheiro Direto na Escola - PDDE	5.500,00		
1714510100	Transferências Diretas do FNDE referentes ao Programa Dinheiro Direto na Escola - PDDE - Principal	5.500,00		
1714520000	Transferências referentes ao Programa Nacional de Alimentação Escolar - PNAE	590.000,00		
1714520100	Transferências referentes ao Programa Nacional de Alimentação Escolar - PNAE - Principal	590.000,00		
1714530000	Transferências referentes ao Programa Nacional de Apoio ao Transporte do Escolar - PNATE	300.000,00		
1714530100	Transferências referentes ao Programa Nacional de Apoio ao Transporte do Escolar - PNATE - Principal	300.000,00		
1714980000	Outras Transferências Diretas do Fundo Nacional do Desenvolvimento da Educação - FNDE	150.000,00		
1714980100	Outras Transferências Diretas do Fundo Nacional do Desenvolvimento da Educação - FNDE - Principal	150.000,00		
1715000000	Transferências de Recursos de Complementação da União ao Fundo de Manutenção e Desenvolvimento da Educação Básica e d	20.000,00		
1715500000	Transferências de Recursos da Complementação da União ao Fundo de Manutenção e Desenvolvimento da Educação Básica e	20.000,00		
1715501000	Transferências de Recursos de Complementação da União ao Fundeb - VAAT	10.000,00		
1715501100	Transferências de Recursos de Complementação da União ao Fundeb - VAAT - Principal	10.000,00		
1715503000	Transferências de Recursos de Complementação da União ao Fundeb - VAAR	10.000,00		
1715503100	Transferências de Recursos de Complementação da União ao Fundeb - VAAR - Principal	10.000,00		
1716000000	Transferências de Recursos do Fundo Nacional de Assistência Social - FNAS	1.200.000,00		
1716500000	Transferências de Recursos do Fundo Nacional de Assistência Social - FNAS	1.200.000,00		
1716500100	Transferências de Recursos do Fundo Nacional de Assistência Social - FNAS - Principal	1.200.000,00		
1717000000	Transferências de Convênios da União e de Suas Entidades	1.110.000,00		
1717010000	Transferências de Convênios da União e de Suas Entidades	500.000,00		
1717010100	Transferências de Convênios da União e de Suas Entidades - Principal	500.000,00		
1717500000	Transferências de Convênios da União para o Sistema Único de Saúde - SUS	10.000,00		
1717500100	Transferências de Convênios da União para o Sistema Único de Saúde - SUS - Principal	10.000,00		
1717510000	Transferências de Convênios da União Destinadas a Programas de Educação	400.000,00		
1717510100	Transferências de Convênios da União Destinadas a Programas de Educação - Principal	400.000,00		
1717520000	Transferências de Convênios da União Destinadas a Programas de Assistência Social	100.000,00		
1717520100	Transferências de Convênios da União Destinadas a Programas de Assistência Social - Principal	100.000,00		
1717540000	Transferências de Convênios da União Destinadas a Programas de Saneamento Básico	100.000,00		
1717540100	Transferências de Convênios da União Destinadas a Programas de Saneamento Básico - Principal	100.000,00		
1719000000	Outras Transferências de Recursos da União	2.499.000,00		
1719510000	Transferências Financeiras do ICMS - Desoneração - L.C. Nº 87/96	2.000,00		
1719510100	Transferências Financeiras do ICMS - Desoneração - L.C. Nº 87/96 - Principal	2.000,00		
1719990000	Outras Transferências de Recursos da União e de suas Entidades	2.497.000,00		
1719990100	Outras Transferências de Recursos da União e de suas Entidades - Principal	2.497.000,00		
1720000000	TRANSFERÊNCIAS DOS ESTADOS E DO DISTRITO FEDERAL E DE SUAS ENTIDADES		9.559.720,00	
1721000000	Participação na Receita dos Estados e Distrito Federal	9.050.000,00		
1721500000	Cota-Parte do ICMS	8.000.000,00		
1721500100	Cota-Parte do ICMS - Principal	8.000.000,00		
1721510000	Cota-Parte do IPVA	1.000.000,00		
1721510100	Cota-Parte do IPVA - Principal	1.000.000,00		
1721520000	Cota-Parte do IPI - Municípios	4.000,00		
1721520100	Cota-Parte do IPI - Municípios - Principal	4.000,00		
1721530000	Cota-Parte da Contribuição de Intervenção no Domínio Econômico	46.000,00		



ESTADO DE SERGIPE
PREFEITURA MUNICIPAL DE POÇO VERDE
III - Receita Segundo a Categoria Econômica

Anexo 2 da Lei 4.320/64

Exercício: 2022

Item	Especificação	Desdobramento	Fonte	Cat. Econômica
1721530100	Cota-Parte da Contribuição de Intervenção no Domínio Econômico - Principal	46.000,00		
1722000000	Transferências das Compensações Financeiras pela Exploração de Recursos Naturais	50.000,00		
1722500000	Transferência da Cota-parte da Compensação Financeira (25%)	50.000,00		
1722502000	Cota-parte da Compensação Financeira de Recursos Minerais - CFEM	30.000,00		
1722502100	Cota-parte da Compensação Financeira de Recursos Minerais - CFEM - Principal	30.000,00		
1722503000	Cota-parte Royalties - Compensação Financeira pela Produção do Petróleo - Lei nº 7.990/89, artigo 9º	20.000,00		
1722503100	Cota-parte Royalties - Compensação Financeira pela Produção do Petróleo - Lei nº 7.990/89, artigo 9º - Principal	20.000,00		
1723000000	Transferências de Recursos do Sistema Único de Saúde - SUS	100.000,00		
1723500000	Transferências de Recursos do Sistema Único de Saúde - SUS	100.000,00		
1723500100	Transferências de Recursos do Sistema Único de Saúde - SUS - Principal	100.000,00		
1724000000	Transferências de Convênios dos Estados e DF e de Suas Entidades	170.000,00		
1724010100	[DESATIVADO] - Transferências de Convênios dos Estados e DF e de Suas Entidades para Órgãos e Entidades da União	50.000,00		
1724500000	Transferências de Convênios dos Estados e DF para o Sistema Único de Saúde - SUS	20.000,00		
1724500100	Transferências de Convênios dos Estados e DF para o Sistema Único de Saúde - SUS - Principal	20.000,00		
1724510000	Transferências de Convênios dos Estados Destinadas a Programas de Educação	100.000,00		
1724510100	Transferências de Convênios dos Estados Destinadas a Programas de Educação - Principal	100.000,00		
1729000000	Outras Transferências dos Estados e Distrito Federal	189.720,00		
1729990000	Outras Transferências dos Estados e DF	189.720,00		
1729990100	Outras Transferências dos Estados e DF - Principal	189.720,00		
1750000000	TRANSFERÊNCIAS DE OUTRAS INSTITUIÇÕES PÚBLICAS		15.648.000,00	
1751000000	Transferências de Recursos do Fundo de Manutenção e Desenvolvimento da Educação Básica e de Valorização dos Profissionais	15.648.000,00		
1751500000	Transferências de Recursos do Fundo de Manutenção e Desenvolvimento da Educação Básica e de Valorização dos Profissionais	15.648.000,00		
1751500100	Transferências de Recursos do Fundo de Manutenção e Desenvolvimento da Educação Básica e de Valorização dos Profissionais	15.648.000,00		
1900000000	OUTRAS RECEITAS CORRENTES			1.034.500,00
1920000000	INDENIZAÇÕES, RESTITUIÇÕES E RESSARCIMENTOS		1.034.500,00	
1921000000	INDENIZAÇÕES	616.000,00		
1921990000	Outras Indenizações	616.000,00		
1922000000	RESTITUIÇÕES	418.500,00		
1922990000	Outras Restituições	418.500,00		
2000000000	RECEITAS DE CAPITAL			1.059.000,00
2200000000	ALIENAÇÃO DE BENS			100.000,00
2210000000	ALIENAÇÃO DE BENS MÓVEIS		100.000,00	
2213000000	ALIENAÇÃO DE BENS MÓVEIS E SEMOVENTES	100.000,00		
2213010000	Alienação de Bens Móveis e Semoventes	100.000,00		
2213010100	Alienação de Bens Móveis e Semoventes - Principal	100.000,00		
2400000000	TRANSFERÊNCIAS DE CAPITAL			959.000,00
2410000000	TRANSFERÊNCIAS DA UNIÃO E DE SUAS ENTIDADES		899.000,00	
2411000000	Transferências de Recursos do Sistema Único de Saúde - SUS	10.000,00		
2411510000	Transferências de Recursos do Sistema Único de Saúde - SUS - Fundo a Fundo - Bloco de Estruturação da Rede de Servi	10.000,00		
2411515000	Transferências de Recursos do Bloco de Estruturação da Rede de Serviços Públicos de Saúde - Gestão do SUS	10.000,00		
2411515100	Transferências de Recursos do Bloco de Estruturação da Rede de Serviços Públicos de Saúde - Gestão do SUS - Princ	10.000,00		
2414000000	Transferências de Convênios da União e de suas Entidades	889.000,00		
2414010000	Transferências de Convênios da União e de suas Entidades	160.000,00		
2414010100	Transferências de Convênios da União e de suas Entidades - Principal	160.000,00		
2414500000	Transferências de Convênios da União para o Sistema Único de Saúde - SUS	44.000,00		
2414500100	Transferências de Convênios da União para o Sistema Único de Saúde - SUS - Principal	44.000,00		
2414510000	Transferências de Convênios da União destinadas a Programas de Educação	400.000,00		
2414510100	Transferências de Convênios da União destinadas a Programas de Educação - Principal	400.000,00		



ESTADO DE SERGIPE
PREFEITURA MUNICIPAL DE POÇO VERDE
III - Receita Segundo a Categoria Econômica

Anexo 2 da Lei 4.320/64

Exercício: 2022

Item	Especificação	Desdobramento	Fonte	Cat. Econômica
2414520000	Transferências de Convênios da União destinadas a Programas de Saneamento Básico	100.000,00		
2414520100	Transferências de Convênios da União destinadas a Programas de Saneamento Básico - Principal	100.000,00		
2414530000	Transferências de Convênios da União destinadas a Programas de Meio Ambiente	100.000,00		
2414530100	Transferências de Convênios da União destinadas a Programas de Meio Ambiente - Principal	100.000,00		
2414540000	Transferências de Convênios da União destinadas a Programas de Infraestrutura em Transporte	85.000,00		
2414540100	Transferências de Convênios da União destinadas a Programas de Infraestrutura em Transporte - Principal	85.000,00		
2420000000	TRANSFERÊNCIAS DOS ESTADOS E DO DISTRITO FEDERAL E DE SUAS ENTIDADES		60.000,00	
2421000000	Transferências de Recursos do Sistema Único de Saúde – SUS dos Estados e DF	2.000,00		
2421500000	Transferências de Recursos do Sistema Único de Saúde – SUS	2.000,00		
2421500100	Transferências de Recursos do Sistema Único de Saúde – SUS - Principal	2.000,00		
2422000000	Transferências de Convênios dos Estados e DF e de Suas Entidades	58.000,00		
2422990000	Outras Transferências de Convênios dos Estados e DF e de Suas Entidades	58.000,00		
2422990100	Outras Transferências de Convênios dos Estados e DF e de Suas Entidades - Principal	58.000,00		
9000000000	DEDUÇÃO DA RECEITA			-6.201.800,00
95000000000	DEDUÇÃO DE TRANSFERÊNCIAS CORRENTES			-6.201.800,00
9517110000	Fundeb - Transferências Decorrentes de Participação na Receita da União	-4.400.600,00		
9517115000	Fundeb - Cota-Parte do Fundo de Participação dos Estados e do Distrito Federal - FPE	-4.400.600,00		
9517115100	Fundeb - Cota-Parte do Fundo de Participação dos Municípios - FPM	-4.400.000,00		
9517115111	Fundeb - Cota-Parte do Fundo de Participação dos Municípios - Cota Mensal - Principal	-4.400.000,00		
9517115200	Fundeb - Cota-Parte do Imposto Sobre a Propriedade Territorial Rural	-600,00		
9517190000	Fundeb - Outras Transferências de Recursos da União	-400,00		
9517195000	Fundeb - Outras Transferências de Recursos da União	-400,00		
9517195100	Fundeb - Transferências Financeiras do ICMS – Desoneração – L.C. Nº 87/96	-400,00		
9517210000	Fundeb - Participação na Receita dos Estados e Distrito Federal	-1.800.800,00		
9517215000	Fundeb - Cota-Parte do ICMS	-1.800.800,00		
9517215001	Fundeb - Cota-Parte do ICMS - Principal	-1.600.000,00		
9517215100	Fundeb - Cota-Parte do IPVA	-200.000,00		
9517215200	Fundeb - Cota-Parte do IPI - Municípios	-800,00		
			Total da Receita:	64.000.000,00



ESTADO DE SERGIPE
PREFEITURA MUNICIPAL DE POÇO VERDE
IV - Despesa segundo a Categoria Econômica

Anexo 2 da Lei 4.320/64

Exercício: 2022

Classificação	Especificação	Desdob.	Elemento	Categoria
Poder: 1 - Poder Legislativo				
Órgão: 01000 - CÂMARA MUNICIPAL				
UO: 01010 - CÂMARA MUNICIPAL DE POÇO VERDE				
30000000	DESPESAS CORRENTES			2.778.000,00
31000000	PESSOAL E ENCARGOS SOCIAIS			2.045.000,00
31900000	APLICAÇÕES DIRETAS		2.045.000,00	
31900100 -	Aposentadorias, Reserva Remunerada e Reformas	2.000,00		
31900100 - 15000000	Aposentadorias, Reserva Remunerada e Reformas	2.000,00		
31901100 -	Vencimentos e Vantagens Fixas Pessoal Civil	1.670.000,00		
31901100 - 15000000	Vencimentos e Vantagens Fixas Pessoal Civil	1.670.000,00		
31901300 -	Obrigações Patronais	320.000,00		
31901300 - 15000000	Obrigações Patronais	320.000,00		
31901600 -	Outras Despesas Variáveis - Pessoal Civil	2.000,00		
31901600 - 15000000	Outras Despesas Variáveis - Pessoal Civil	2.000,00		
31903400 -	Outras Desp. de Pess. Dec. de Contratos de Terceirização	2.000,00		
31903400 - 15000000	Outras Desp. de Pess. Dec. de Contratos de Terceirização	2.000,00		
31909100 -	Sentenças Judiciais	2.000,00		
31909100 - 15000000	Sentenças Judiciais	2.000,00		
31909200 -	Despesas Exercícios Anteriores	15.000,00		
31909200 - 15000000	Despesas Exercícios Anteriores	15.000,00		
31909400 -	Indenizações e Restituições Trabalhistas	30.000,00		
31909400 - 15000000	Indenizações e Restituições Trabalhistas	30.000,00		
31909600 -	Ressarcimento de Despesas Pessoal Requisitado	2.000,00		
31909600 - 15000000	Ressarcimento de Despesas Pessoal Requisitado	2.000,00		
33000000	OUTRAS DESPESAS CORRENTES			733.000,00
33900000	APLICAÇÕES DIRETAS		733.000,00	
33901400 -	Diárias - Civil	130.000,00		
33901400 - 15000000	Diárias - Civil	130.000,00		
33903000 -	Material de Consumo	100.000,00		
33903000 - 15000000	Material de Consumo	100.000,00		
33903300 -	Passagens e Despesas Com Locomoção	10.000,00		
33903300 - 15000000	Passagens e Despesas Com Locomoção	10.000,00		
33903500 -	Serviços de Consultoria	190.000,00		
33903500 - 15000000	Serviços de Consultoria	190.000,00		
33903600 -	Outros Serviços de Terceiros - Pessoa Física	35.000,00		
33903600 - 15000000	Outros Serviços de Terceiros - Pessoa Física	35.000,00		
33903800 -	Arrendamento Mercantil	2.000,00		
33903800 - 15000000	Arrendamento Mercantil	2.000,00		
33903900 -	Outros Serviços de Terceiros - Pessoa Jurídica	140.000,00		
33903900 - 15000000	Outros Serviços de Terceiros - Pessoa Jurídica	140.000,00		
33904000 -	Serviços de Tecnologia da Informação e Comunicação - Pessoa Jurídica	100.000,00		
33904000 - 15000000	Serviços de Tecnologia da Informação e Comunicação - Pessoa Jurídica	100.000,00		
33904600 -	Auxílio-alimentação	10.000,00		
33904600 - 15000000	Auxílio-alimentação	10.000,00		
33904700 -	Obrigações Tributárias e Contributivas	10.000,00		
33904700 - 15000000	Obrigações Tributárias e Contributivas	10.000,00		
33909200 -	Despesas de Exercícios Anteriores	4.000,00		
33909200 - 15000000	Despesas de Exercícios Anteriores	4.000,00		
33909300 -	Indenizações e Restituições	2.000,00		
33909300 - 15000000	Indenizações e Restituições	2.000,00		
40000000	DESPESAS DE CAPITAL			162.000,00
44000000	INVESTIMENTOS			160.000,00
44900000	APLICAÇÕES DIRETAS		160.000,00	
44905100 -	Obras e Instalações	95.000,00		
44905100 - 15000000	Obras e Instalações	95.000,00		
44905200 -	Equipamentos e Material Permanente	65.000,00		
44905200 - 15000000	Equipamentos e Material Permanente	65.000,00		



ESTADO DE SERGIPE
PREFEITURA MUNICIPAL DE POÇO VERDE
IV - Despesa segundo a Categoria Econômica

Anexo 2 da Lei 4.320/64

Exercício: 2022

Classificação	Especificação	Desdob.	Elemento	Categoria
46000000	AMORTIZAÇÃO DA DÍVIDA			2.000,00
46900000	APLICAÇÕES DIRETAS		2.000,00	
46907100 -	Principal da Dívida Contratual Resgatado	2.000,00		
46907100 - 15000000	Principal da Dívida Contratual Resgatado	2.000,00		

Total Unidade:	2.940.000,00
----------------	--------------

Total Órgão:	2.940.000,00
--------------	--------------



ESTADO DE SERGIPE
PREFEITURA MUNICIPAL DE POÇO VERDE
IV - Despesa segundo a Categoria Econômica

Anexo 2 da Lei 4.320/64

Exercício: 2022

Classificação	Especificação	Desdob.	Elemento	Categoria
Poder: 2 - Poder Executivo				
Órgão: 08000 - SECRETARIA MUNICIPAL DE EDUCAÇÃO				
UO: 08010 - FUNDO MUNICIPAL DE EDUCAÇÃO				
30000000	DESPESAS CORRENTES			7.609.220,00
31000000	PESSOAL E ENCARGOS SOCIAIS			3.048.100,00
31900000	APLICAÇÕES DIRETAS		3.048.100,00	
31900400 -	Contratação Por Tempo Determinado	426.500,00		
31900400 - 15000000	Contratação Por Tempo Determinado	1.000,00		
31900400 - 15001001	Contratação Por Tempo Determinado	313.000,00		
31900400 - 15401070	Contratação Por Tempo Determinado	1.000,00		
31900400 - 15500000	Contratação Por Tempo Determinado	5.000,00		
31900400 - 15690000	Contratação Por Tempo Determinado	105.500,00		
31900400 - 15700000	Contratação Por Tempo Determinado	500,00		
31900400 - 15990000	Contratação Por Tempo Determinado	500,00		
31901100 -	Vencimentos e Vantagens Fixas Pessoal Civil	2.053.500,00		
31901100 - 15000000	Vencimentos e Vantagens Fixas Pessoal Civil	10.000,00		
31901100 - 15001001	Vencimentos e Vantagens Fixas Pessoal Civil	2.040.000,00		
31901100 - 15401070	Vencimentos e Vantagens Fixas Pessoal Civil	1.000,00		
31901100 - 15690000	Vencimentos e Vantagens Fixas Pessoal Civil	1.500,00		
31901100 - 15700000	Vencimentos e Vantagens Fixas Pessoal Civil	500,00		
31901100 - 15990000	Vencimentos e Vantagens Fixas Pessoal Civil	500,00		
31901300 -	Obrigações Patronais	545.600,00		
31901300 - 15000000	Obrigações Patronais	2.420,00		
31901300 - 15001001	Obrigações Patronais	517.660,00		
31901300 - 15401070	Obrigações Patronais	440,00		
31901300 - 15500000	Obrigações Patronais	1.100,00		
31901300 - 15690000	Obrigações Patronais	23.540,00		
31901300 - 15700000	Obrigações Patronais	220,00		
31901300 - 15990000	Obrigações Patronais	220,00		
31901600 -	Outras Despesas Variáveis - Pessoal Civil	5.000,00		
31901600 - 15001001	Outras Despesas Variáveis - Pessoal Civil	2.500,00		
31901600 - 15401070	Outras Despesas Variáveis - Pessoal Civil	500,00		
31901600 - 15500000	Outras Despesas Variáveis - Pessoal Civil	500,00		
31901600 - 15690000	Outras Despesas Variáveis - Pessoal Civil	500,00		
31901600 - 15700000	Outras Despesas Variáveis - Pessoal Civil	500,00		
31901600 - 15990000	Outras Despesas Variáveis - Pessoal Civil	500,00		
31903400 -	Outras Desp. de Pess. Dec. de Contratos de Terceirização	1.000,00		
31903400 - 15001001	Outras Desp. de Pess. Dec. de Contratos de Terceirização	1.000,00		
31904600 -	Auxílio-alimentacao	500,00		
31904600 - 15401070	Auxílio-alimentacao	500,00		
31909200 -	Despesas Exercicios Anteriores	8.500,00		
31909200 - 15001001	Despesas Exercicios Anteriores	2.500,00		
31909200 - 15500000	Despesas Exercicios Anteriores	4.500,00		
31909200 - 15690000	Despesas Exercicios Anteriores	500,00		
31909200 - 15700000	Despesas Exercicios Anteriores	500,00		
31909200 - 15990000	Despesas Exercicios Anteriores	500,00		
31909400 -	Indenizações e Restituições Trabalhistas	7.500,00		
31909400 - 15000000	Indenizações e Restituições Trabalhistas	500,00		
31909400 - 15001001	Indenizações e Restituições Trabalhistas	3.500,00		
31909400 - 15401070	Indenizações e Restituições Trabalhistas	500,00		
31909400 - 15500000	Indenizações e Restituições Trabalhistas	500,00		
31909400 - 15690000	Indenizações e Restituições Trabalhistas	1.500,00		
31909400 - 15700000	Indenizações e Restituições Trabalhistas	500,00		
31909400 - 15990000	Indenizações e Restituições Trabalhistas	500,00		
33000000	OUTRAS DESPESAS CORRENTES			4.561.120,00
33500000	TRANSFERÊNCIAS A INSTITUIÇÕES PRIVADAS SEM FINS LUCRATIVOS		1.000,00	
33504100 -	Contribuições	1.000,00		



ESTADO DE SERGIPE
PREFEITURA MUNICIPAL DE POÇO VERDE
IV - Despesa segundo a Categoria Econômica

Anexo 2 da Lei 4.320/64

Exercício: 2022

Classificação	Especificação	Desdob.	Elemento	Categoria
33504100 - 15510000	Contribuições	1.000,00		
33900000	APLICAÇÕES DIRETAS		4.560.120,00	
33900800 -	Outros Benefícios Assistenciais	4.000,00		
33900800 - 15000000	Outros Benefícios Assistenciais	500,00		
33900800 - 15001001	Outros Benefícios Assistenciais	1.500,00		
33900800 - 15401070	Outros Benefícios Assistenciais	500,00		
33900800 - 15500000	Outros Benefícios Assistenciais	500,00		
33900800 - 15690000	Outros Benefícios Assistenciais	500,00		
33900800 - 15990000	Outros Benefícios Assistenciais	500,00		
33901400 -	Diárias - Civil	18.500,00		
33901400 - 15001001	Diárias - Civil	14.500,00		
33901400 - 15401070	Diárias - Civil	500,00		
33901400 - 15690000	Diárias - Civil	2.000,00		
33901400 - 15700000	Diárias - Civil	500,00		
33901400 - 15990000	Diárias - Civil	1.000,00		
33901800 -	Auxílio Financeiro a Estudantes	1.500,00		
33901800 - 15000000	Auxílio Financeiro a Estudantes	500,00		
33901800 - 15001001	Auxílio Financeiro a Estudantes	500,00		
33901800 - 15500000	Auxílio Financeiro a Estudantes	500,00		
33903000 -	Material de Consumo	2.567.510,00		
33903000 - 15000000	Material de Consumo	26.000,00		
33903000 - 15001001	Material de Consumo	1.291.000,00		
33903000 - 15401070	Material de Consumo	500,00		
33903000 - 15500000	Material de Consumo	343.400,00		
33903000 - 15510000	Material de Consumo	1.130,00		
33903000 - 15520000	Material de Consumo	590.500,00		
33903000 - 15530000	Material de Consumo	279.480,00		
33903000 - 15690000	Material de Consumo	3.000,00		
33903000 - 15700000	Material de Consumo	1.500,00		
33903000 - 15990000	Material de Consumo	31.000,00		
33903200 -	Material, Bem ou Serviço Para Distribuição Gratuita	4.000,00		
33903200 - 15001001	Material, Bem ou Serviço Para Distribuição Gratuita	4.000,00		
33903300 -	Passagens e Despesas Com Locomoção	7.500,00		
33903300 - 15001001	Passagens e Despesas Com Locomoção	7.000,00		
33903300 - 15500000	Passagens e Despesas Com Locomoção	500,00		
33903500 -	Serviços de Consultoria	121.000,00		
33903500 - 15001001	Serviços de Consultoria	121.000,00		
33903600 -	Outros Serviços de Terceiros - Pessoa Física	724.500,00		
33903600 - 15000000	Outros Serviços de Terceiros - Pessoa Física	30.500,00		
33903600 - 15001001	Outros Serviços de Terceiros - Pessoa Física	648.500,00		
33903600 - 15401070	Outros Serviços de Terceiros - Pessoa Física	500,00		
33903600 - 15500000	Outros Serviços de Terceiros - Pessoa Física	30.000,00		
33903600 - 15510000	Outros Serviços de Terceiros - Pessoa Física	1.000,00		
33903600 - 15530000	Outros Serviços de Terceiros - Pessoa Física	1.000,00		
33903600 - 15690000	Outros Serviços de Terceiros - Pessoa Física	1.500,00		
33903600 - 15700000	Outros Serviços de Terceiros - Pessoa Física	1.000,00		
33903600 - 15990000	Outros Serviços de Terceiros - Pessoa Física	10.500,00		
33903900 -	Outros Serviços de Terceiros - Pessoa Jurídica	1.056.610,00		
33903900 - 15000000	Outros Serviços de Terceiros - Pessoa Jurídica	1.000,00		
33903900 - 15001001	Outros Serviços de Terceiros - Pessoa Jurídica	959.590,00		
33903900 - 15401070	Outros Serviços de Terceiros - Pessoa Jurídica	500,00		
33903900 - 15500000	Outros Serviços de Terceiros - Pessoa Jurídica	30.000,00		
33903900 - 15510000	Outros Serviços de Terceiros - Pessoa Jurídica	1.000,00		
33903900 - 15530000	Outros Serviços de Terceiros - Pessoa Jurídica	19.020,00		
33903900 - 15690000	Outros Serviços de Terceiros - Pessoa Jurídica	2.000,00		
33903900 - 15700000	Outros Serviços de Terceiros - Pessoa Jurídica	3.000,00		
33903900 - 15990000	Outros Serviços de Terceiros - Pessoa Jurídica	40.500,00		



ESTADO DE SERGIPE
PREFEITURA MUNICIPAL DE POÇO VERDE
IV - Despesa segundo a Categoria Econômica

Anexo 2 da Lei 4.320/64

Exercício: 2022

Classificação	Especificação	Desdob.	Elemento	Categoria
33904000 -	Serviços de Tecnologia da Informação e Comunicação - Pessoa Jurídica	27.000,00		
33904000 - 15000000	Serviços de Tecnologia da Informação e Comunicação - Pessoa Jurídica	500,00		
33904000 - 15001001	Serviços de Tecnologia da Informação e Comunicação - Pessoa Jurídica	23.000,00		
33904000 - 15401070	Serviços de Tecnologia da Informação e Comunicação - Pessoa Jurídica	500,00		
33904000 - 15500000	Serviços de Tecnologia da Informação e Comunicação - Pessoa Jurídica	500,00		
33904000 - 15690000	Serviços de Tecnologia da Informação e Comunicação - Pessoa Jurídica	1.500,00		
33904000 - 15700000	Serviços de Tecnologia da Informação e Comunicação - Pessoa Jurídica	500,00		
33904000 - 15990000	Serviços de Tecnologia da Informação e Comunicação - Pessoa Jurídica	500,00		
33904600 -	Auxílio-alimentação	1.000,00		
33904600 - 15001001	Auxílio-alimentação	1.000,00		
33904700 -	Obrigações Tributárias e Contributivas	2.000,00		
33904700 - 15001001	Obrigações Tributárias e Contributivas	2.000,00		
33909200 -	Despesas de Exercícios Anteriores	11.500,00		
33909200 - 15000000	Despesas de Exercícios Anteriores	500,00		
33909200 - 15001001	Despesas de Exercícios Anteriores	6.500,00		
33909200 - 15510000	Despesas de Exercícios Anteriores	1.000,00		
33909200 - 15690000	Despesas de Exercícios Anteriores	500,00		
33909200 - 15700000	Despesas de Exercícios Anteriores	1.500,00		
33909200 - 15990000	Despesas de Exercícios Anteriores	1.500,00		
33909300 -	Indenizações e Restituições	13.500,00		
33909300 - 15000000	Indenizações e Restituições	500,00		
33909300 - 15001001	Indenizações e Restituições	9.500,00		
33909300 - 15401070	Indenizações e Restituições	500,00		
33909300 - 15500000	Indenizações e Restituições	500,00		
33909300 - 15690000	Indenizações e Restituições	1.500,00		
33909300 - 15700000	Indenizações e Restituições	500,00		
33909300 - 15990000	Indenizações e Restituições	500,00		
40000000	DESPESAS DE CAPITAL			2.767.740,00
44000000	INVESTIMENTOS			2.763.740,00
44900000	APLICAÇÕES DIRETAS		2.763.740,00	
44905100 -	Obras e Instalações	2.053.500,00		
44905100 - 15000000	Obras e Instalações	2.000,00		
44905100 - 15001001	Obras e Instalações	1.258.000,00		
44905100 - 15500000	Obras e Instalações	12.000,00		
44905100 - 15510000	Obras e Instalações	500,00		
44905100 - 15700000	Obras e Instalações	729.000,00		
44905100 - 15710000	Obras e Instalações	52.000,00		
44905200 -	Equipamentos e Material Permanente	675.740,00		
44905200 - 15000000	Equipamentos e Material Permanente	50.500,00		
44905200 - 15001001	Equipamentos e Material Permanente	515.000,00		
44905200 - 15401070	Equipamentos e Material Permanente	500,00		
44905200 - 15500000	Equipamentos e Material Permanente	10.000,00		
44905200 - 15510000	Equipamentos e Material Permanente	500,00		
44905200 - 15530000	Equipamentos e Material Permanente	1.000,00		
44905200 - 15690000	Equipamentos e Material Permanente	4.460,00		
44905200 - 15700000	Equipamentos e Material Permanente	32.780,00		
44905200 - 15710000	Equipamentos e Material Permanente	50.000,00		
44905200 - 15990000	Equipamentos e Material Permanente	11.000,00		
44906100 -	Aquisição de Imóveis	33.000,00		
44906100 - 15001001	Aquisição de Imóveis	11.000,00		
44906100 - 15500000	Aquisição de Imóveis	11.000,00		
44906100 - 15700000	Aquisição de Imóveis	11.000,00		
44909300 -	Indenizações e Restituições	1.500,00		
44909300 - 15690000	Indenizações e Restituições	500,00		
44909300 - 15700000	Indenizações e Restituições	500,00		
44909300 - 15990000	Indenizações e Restituições	500,00		
45000000	INVERSÕES FINANCEIRAS			4.000,00



ESTADO DE SERGIPE
PREFEITURA MUNICIPAL DE POÇO VERDE
IV - Despesa segundo a Categoria Econômica

Anexo 2 da Lei 4.320/64

Exercício: 2022

Classificação	Especificação	Desdob.	Elemento	Categoria
45900000	APLICAÇÕES DIRETAS		4.000,00	
45905200 -	Equipamentos e Material Permanente	4.000,00		
45905200 - 15001001	Equipamentos e Material Permanente	2.000,00		
45905200 - 15530000	Equipamentos e Material Permanente	500,00		
45905200 - 15690000	Equipamentos e Material Permanente	500,00		
45905200 - 15700000	Equipamentos e Material Permanente	500,00		
45905200 - 15990000	Equipamentos e Material Permanente	500,00		
			Total Unidade:	10.376.960,00



ESTADO DE SERGIPE
PREFEITURA MUNICIPAL DE POÇO VERDE
IV - Despesa segundo a Categoria Econômica

Anexo 2 da Lei 4.320/64

Exercício: 2022

Classificação	Especificação	Desdob.	Elemento	Categoria
Poder: 2 - Poder Executivo				
Órgão: 08000 - SECRETARIA MUNICIPAL DE EDUCAÇÃO				
UO: 08020 - SECRETARIA MUNICIPAL DE EDUCAÇÃO - FUNDEB				
30000000	DESPESAS CORRENTES			15.713.150,00
31000000	PESSOAL E ENCARGOS SOCIAIS			15.693.300,00
31900000	APLICAÇÕES DIRETAS		15.693.300,00	
31900400 -	Contratação Por Tempo Determinado	158.840,00		
31900400 - 15400001	Contratação Por Tempo Determinado	1.840,00		
31900400 - 15401070	Contratação Por Tempo Determinado	122.000,00		
31900400 - 15420000	Contratação Por Tempo Determinado	2.500,00		
31900400 - 15421070	Contratação Por Tempo Determinado	30.000,00		
31900400 - 15430000	Contratação Por Tempo Determinado	2.500,00		
31901100 -	Vencimentos e Vantagens Fixas Pessoal Civil	12.676.000,00		
31901100 - 15400001	Vencimentos e Vantagens Fixas Pessoal Civil	3.351.000,00		
31901100 - 15401070	Vencimentos e Vantagens Fixas Pessoal Civil	8.220.000,00		
31901100 - 15420000	Vencimentos e Vantagens Fixas Pessoal Civil	2.500,00		
31901100 - 15421070	Vencimentos e Vantagens Fixas Pessoal Civil	1.100.000,00		
31901100 - 15430000	Vencimentos e Vantagens Fixas Pessoal Civil	2.500,00		
31901300 -	Obrigações Patronais	2.812.700,00		
31901300 - 15400001	Obrigações Patronais	737.660,00		
31901300 - 15401070	Obrigações Patronais	1.824.240,00		
31901300 - 15420000	Obrigações Patronais	1.100,00		
31901300 - 15421070	Obrigações Patronais	248.600,00		
31901300 - 15430000	Obrigações Patronais	1.100,00		
31901600 -	Outras Despesas Variáveis - Pessoal Civil	35.960,00		
31901600 - 15400001	Outras Despesas Variáveis - Pessoal Civil	1.500,00		
31901600 - 15401070	Outras Despesas Variáveis - Pessoal Civil	32.660,00		
31901600 - 15420000	Outras Despesas Variáveis - Pessoal Civil	900,00		
31901600 - 15430000	Outras Despesas Variáveis - Pessoal Civil	900,00		
31903400 -	Outras Desp. de Pess. Dec. de Contratos de Terceirização	3.000,00		
31903400 - 15401070	Outras Desp. de Pess. Dec. de Contratos de Terceirização	3.000,00		
31909200 -	Despesas Exercícios Anteriores	1.000,00		
31909200 - 15401070	Despesas Exercícios Anteriores	1.000,00		
31909300 -	Indenizações e Restituições	2.000,00		
31909300 - 15420000	Indenizações e Restituições	1.000,00		
31909300 - 15430000	Indenizações e Restituições	1.000,00		
31909400 -	Indenizações e Restituições Trabalhistas	3.800,00		
31909400 - 15400001	Indenizações e Restituições Trabalhistas	1.500,00		
31909400 - 15401070	Indenizações e Restituições Trabalhistas	2.300,00		
33000000	OUTRAS DESPESAS CORRENTES			19.850,00
33900000	APLICAÇÕES DIRETAS		19.850,00	
33900800 -	Outros Benefícios Assistenciais	4.700,00		
33900800 - 15400001	Outros Benefícios Assistenciais	1.000,00		
33900800 - 15401070	Outros Benefícios Assistenciais	1.700,00		
33900800 - 15420000	Outros Benefícios Assistenciais	1.000,00		
33900800 - 15430000	Outros Benefícios Assistenciais	1.000,00		
33901400 -	Diárias - Civil	2.000,00		
33901400 - 15400001	Diárias - Civil	2.000,00		
33903000 -	Material de Consumo	1.750,00		
33903000 - 15400001	Material de Consumo	1.500,00		
33903000 - 15401070	Material de Consumo	250,00		
33903200 -	Material, Bem ou Serviço Para Distribuição Gratuita	1.500,00		
33903200 - 15400001	Material, Bem ou Serviço Para Distribuição Gratuita	1.500,00		
33903300 -	Passagens e Despesas Com Locomoção	1.000,00		
33903300 - 15400001	Passagens e Despesas Com Locomoção	1.000,00		
33903400 -	Outras Despesas de Pessoal Decorrentes de Contratos de Terceirização	1.000,00		
33903400 - 15430000	Outras Despesas de Pessoal Decorrentes de Contratos de Terceirização	1.000,00		



ESTADO DE SERGIPE
PREFEITURA MUNICIPAL DE POÇO VERDE
IV - Despesa segundo a Categoria Econômica

Anexo 2 da Lei 4.320/64

Exercício: 2022

Classificação	Especificação	Desdob.	Elemento	Categoria
33903500 -	Serviços de Consultoria	1.000,00		
33903500 - 15400001	Serviços de Consultoria	1.000,00		
33903600 -	Outros Serviços de Terceiros - Pessoa Física	2.250,00		
33903600 - 15400001	Outros Serviços de Terceiros - Pessoa Física	2.000,00		
33903600 - 15401070	Outros Serviços de Terceiros - Pessoa Física	250,00		
33903900 -	Outros Serviços de Terceiros - Pessoa Jurídica	2.250,00		
33903900 - 15400001	Outros Serviços de Terceiros - Pessoa Jurídica	2.000,00		
33903900 - 15401070	Outros Serviços de Terceiros - Pessoa Jurídica	250,00		
33904000 -	Serviços de Tecnologia da Informação e Comunicação - Pessoa Jurídica	200,00		
33904000 - 15400001	Serviços de Tecnologia da Informação e Comunicação - Pessoa Jurídica	200,00		
33904600 -	Auxílio-alimentação	1.000,00		
33904600 - 15400001	Auxílio-alimentação	1.000,00		
33909300 -	Indenizações e Restituições	200,00		
33909300 - 15400001	Indenizações e Restituições	200,00		
33909400 -	Indenizações e Restituições Trabalhistas	1.000,00		
33909400 - 15420000	Indenizações e Restituições Trabalhistas	1.000,00		
40000000	DESPESAS DE CAPITAL			3.350,00
44000000	INVESTIMENTOS			2.250,00
44900000	APLICAÇÕES DIRETAS		2.250,00	
44905200 -	Equipamentos e Material Permanente	2.250,00		
44905200 - 15400001	Equipamentos e Material Permanente	2.000,00		
44905200 - 15401070	Equipamentos e Material Permanente	250,00		
45000000	INVERSÕES FINANCEIRAS			1.100,00
45900000	APLICAÇÕES DIRETAS		1.100,00	
45905200 -	Equipamentos e Material Permanente	1.100,00		
45905200 - 15400001	Equipamentos e Material Permanente	1.100,00		
			Total Unidade:	15.716.500,00
			Total Órgão:	26.093.460,00



ESTADO DE SERGIPE
PREFEITURA MUNICIPAL DE POÇO VERDE
IV - Despesa segundo a Categoria Econômica

Anexo 2 da Lei 4.320/64

Exercício: 2022

Classificação	Especificação	Desdob.	Elemento	Categoria
Poder: 2 - Poder Executivo				
Órgão: 11000 - SECRETARIA MUNICIPAL DE SAÚDE				
UO: 11011 - FUNDO MUNICIPAL DE SAÚDE				
30000000	DESPESAS CORRENTES			12.983.060,00
31000000	PESSOAL E ENCARGOS SOCIAIS			9.065.352,00
31900000	APLICAÇÕES DIRETAS		9.065.352,00	
31900400 -	Contratação Por Tempo Determinado	2.722.900,00		
31900400 - 15001002	Contratação Por Tempo Determinado	1.413.000,00		
31900400 - 16000000	Contratação Por Tempo Determinado	1.307.500,00		
31900400 - 16020000	Contratação Por Tempo Determinado	500,00		
31900400 - 16210000	Contratação Por Tempo Determinado	1.700,00		
31900400 - 17077071	Contratação Por Tempo Determinado	200,00		
31901100 -	Vencimentos e Vantagens Fixas Pessoal Civil	4.608.700,00		
31901100 - 15001002	Vencimentos e Vantagens Fixas Pessoal Civil	1.768.100,00		
31901100 - 16000000	Vencimentos e Vantagens Fixas Pessoal Civil	2.838.000,00		
31901100 - 16020000	Vencimentos e Vantagens Fixas Pessoal Civil	500,00		
31901100 - 16210000	Vencimentos e Vantagens Fixas Pessoal Civil	1.600,00		
31901100 - 17077071	Vencimentos e Vantagens Fixas Pessoal Civil	500,00		
31901300 -	Obrigações Patronais	1.612.952,00		
31901300 - 15001002	Obrigações Patronais	699.842,00		
31901300 - 16000000	Obrigações Patronais	912.010,00		
31901300 - 16020000	Obrigações Patronais	220,00		
31901300 - 16210000	Obrigações Patronais	726,00		
31901300 - 17077071	Obrigações Patronais	154,00		
31901600 -	Outras Despesas Variáveis - Pessoal Civil	88.100,00		
31901600 - 15001002	Outras Despesas Variáveis - Pessoal Civil	35.400,00		
31901600 - 16000000	Outras Despesas Variáveis - Pessoal Civil	51.000,00		
31901600 - 16020000	Outras Despesas Variáveis - Pessoal Civil	100,00		
31901600 - 16210000	Outras Despesas Variáveis - Pessoal Civil	1.100,00		
31901600 - 17077071	Outras Despesas Variáveis - Pessoal Civil	500,00		
31903400 -	Outras Desp. de Pess. Dec. de Contratos de Terceirização	11.000,00		
31903400 - 15001002	Outras Desp. de Pess. Dec. de Contratos de Terceirização	10.000,00		
31903400 - 16000000	Outras Desp. de Pess. Dec. de Contratos de Terceirização	1.000,00		
31909100 -	Sentenças Judiciais	500,00		
31909100 - 16000000	Sentenças Judiciais	500,00		
31909200 -	Despesas Exercícios Anteriores	9.600,00		
31909200 - 15001002	Despesas Exercícios Anteriores	4.100,00		
31909200 - 16000000	Despesas Exercícios Anteriores	5.100,00		
31909200 - 16020000	Despesas Exercícios Anteriores	100,00		
31909200 - 16210000	Despesas Exercícios Anteriores	200,00		
31909200 - 17077071	Despesas Exercícios Anteriores	100,00		
31909400 -	Indenizações e Restituições Trabalhistas	11.600,00		
31909400 - 15001002	Indenizações e Restituições Trabalhistas	6.100,00		
31909400 - 16000000	Indenizações e Restituições Trabalhistas	5.100,00		
31909400 - 16020000	Indenizações e Restituições Trabalhistas	100,00		
31909400 - 16210000	Indenizações e Restituições Trabalhistas	200,00		
31909400 - 17077071	Indenizações e Restituições Trabalhistas	100,00		
33000000	OUTRAS DESPESAS CORRENTES			3.917.708,00
33500000	TRANSFERÊNCIAS A INSTITUIÇÕES PRIVADAS SEM FINS LUCRATIVOS		3.000,00	
33504300 -	Subvenções Sociais	3.000,00		
33504300 - 15001002	Subvenções Sociais	2.500,00		
33504300 - 16000000	Subvenções Sociais	500,00		
33710000 -	TRANSFERÊNCIAS A CONSÓRCIOS PÚBLICOS		500,00	
33717000 -	Transferência a Consórcio Mediante Contrato de Rateio	500,00		
33717000 - 15001002	Transferência a Consórcio Mediante Contrato de Rateio	500,00		
33900000	APLICAÇÕES DIRETAS		3.914.208,00	
33900800 -	Outros Benefícios Assistenciais	7.900,00		



ESTADO DE SERGIPE
PREFEITURA MUNICIPAL DE POÇO VERDE
IV - Despesa segundo a Categoria Econômica

Anexo 2 da Lei 4.320/64

Exercício: 2022

Classificação	Especificação	Desdob.	Elemento	Categoria
33900800 - 15001002	Outros Benefícios Assistenciais	4.400,00		
33900800 - 16000000	Outros Benefícios Assistenciais	3.000,00		
33900800 - 16590000	Outros Benefícios Assistenciais	500,00		
33901400 -	Diárias - Civil	33.000,00		
33901400 - 15001002	Diárias - Civil	24.000,00		
33901400 - 16000000	Diárias - Civil	8.000,00		
33901400 - 16210000	Diárias - Civil	1.000,00		
33903000 -	Material de Consumo	1.501.388,00		
33903000 - 15001002	Material de Consumo	890.608,00		
33903000 - 16000000	Material de Consumo	590.500,00		
33903000 - 16020000	Material de Consumo	280,00		
33903000 - 16210000	Material de Consumo	1.700,00		
33903000 - 16320000	Material de Consumo	10.000,00		
33903000 - 16590000	Material de Consumo	5.500,00		
33903000 - 16593110	Material de Consumo	1.000,00		
33903000 - 16593120	Material de Consumo	1.000,00		
33903000 - 17077071	Material de Consumo	800,00		
33903200 -	Material, Bem ou Serviço Para Distribuição Gratuita	230.874,00		
33903200 - 15001002	Material, Bem ou Serviço Para Distribuição Gratuita	93.000,00		
33903200 - 16000000	Material, Bem ou Serviço Para Distribuição Gratuita	124.500,00		
33903200 - 16020000	Material, Bem ou Serviço Para Distribuição Gratuita	1.000,00		
33903200 - 16210000	Material, Bem ou Serviço Para Distribuição Gratuita	12.274,00		
33903200 - 17077071	Material, Bem ou Serviço Para Distribuição Gratuita	100,00		
33903300 -	Passagens e Despesas Com Locomoção	25.000,00		
33903300 - 15001002	Passagens e Despesas Com Locomoção	10.000,00		
33903300 - 16000000	Passagens e Despesas Com Locomoção	15.000,00		
33903500 -	Serviços de Consultoria	100.000,00		
33903500 - 15001002	Serviços de Consultoria	100.000,00		
33903600 -	Outros Serviços de Terceiros - Pessoa Física	747.600,00		
33903600 - 15001002	Outros Serviços de Terceiros - Pessoa Física	576.500,00		
33903600 - 16000000	Outros Serviços de Terceiros - Pessoa Física	161.500,00		
33903600 - 16020000	Outros Serviços de Terceiros - Pessoa Física	600,00		
33903600 - 16210000	Outros Serviços de Terceiros - Pessoa Física	2.500,00		
33903600 - 16590000	Outros Serviços de Terceiros - Pessoa Física	4.000,00		
33903600 - 16593110	Outros Serviços de Terceiros - Pessoa Física	1.000,00		
33903600 - 16593120	Outros Serviços de Terceiros - Pessoa Física	1.000,00		
33903600 - 17077071	Outros Serviços de Terceiros - Pessoa Física	500,00		
33903700 -	Locação de Mão-de-obra	1.000,00		
33903700 - 15001002	Locação de Mão-de-obra	500,00		
33903700 - 16000000	Locação de Mão-de-obra	500,00		
33903900 -	Outros Serviços de Terceiros - Pessoa Jurídica	1.028.846,00		
33903900 - 15001002	Outros Serviços de Terceiros - Pessoa Jurídica	608.500,00		
33903900 - 16000000	Outros Serviços de Terceiros - Pessoa Jurídica	406.500,00		
33903900 - 16020000	Outros Serviços de Terceiros - Pessoa Jurídica	3.000,00		
33903900 - 16210000	Outros Serviços de Terceiros - Pessoa Jurídica	3.000,00		
33903900 - 16320000	Outros Serviços de Terceiros - Pessoa Jurídica	2.000,00		
33903900 - 16590000	Outros Serviços de Terceiros - Pessoa Jurídica	3.500,00		
33903900 - 16593110	Outros Serviços de Terceiros - Pessoa Jurídica	1.000,00		
33903900 - 16593120	Outros Serviços de Terceiros - Pessoa Jurídica	1.000,00		
33903900 - 17077071	Outros Serviços de Terceiros - Pessoa Jurídica	346,00		
33904000 -	Serviços de Tecnologia da Informação e Comunicação - Pessoa Jurídica	43.000,00		
33904000 - 15001002	Serviços de Tecnologia da Informação e Comunicação - Pessoa Jurídica	36.500,00		
33904000 - 16000000	Serviços de Tecnologia da Informação e Comunicação - Pessoa Jurídica	5.500,00		
33904000 - 16210000	Serviços de Tecnologia da Informação e Comunicação - Pessoa Jurídica	500,00		
33904000 - 17077071	Serviços de Tecnologia da Informação e Comunicação - Pessoa Jurídica	500,00		
33904200 -	Auxílios	36.000,00		
33904200 - 15001002	Auxílios	36.000,00		



ESTADO DE SERGIPE
PREFEITURA MUNICIPAL DE POÇO VERDE
IV - Despesa segundo a Categoria Econômica

Anexo 2 da Lei 4.320/64

Exercício: 2022

Classificação	Especificação	Desdob.	Elemento	Categoria
33904600 -	Auxílio-alimentação	3.500,00		
33904600 - 15001002	Auxílio-alimentação	2.000,00		
33904600 - 16000000	Auxílio-alimentação	1.500,00		
33904700 -	Obrigações Tributárias e Contributivas	3.500,00		
33904700 - 15001002	Obrigações Tributárias e Contributivas	2.500,00		
33904700 - 16000000	Obrigações Tributárias e Contributivas	1.000,00		
33904800 -	Outros Auxílios Financeiros a Pessoas Físicas	131.000,00		
33904800 - 15001002	Outros Auxílios Financeiros a Pessoas Físicas	25.000,00		
33904800 - 16000000	Outros Auxílios Financeiros a Pessoas Físicas	55.500,00		
33904800 - 16210000	Outros Auxílios Financeiros a Pessoas Físicas	50.500,00		
33909100 -	Sentenças Judiciais	500,00		
33909100 - 16000000	Sentenças Judiciais	500,00		
33909200 -	Despesas de Exercícios Anteriores	3.600,00		
33909200 - 15001002	Despesas de Exercícios Anteriores	2.600,00		
33909200 - 16000000	Despesas de Exercícios Anteriores	600,00		
33909200 - 16020000	Despesas de Exercícios Anteriores	100,00		
33909200 - 16210000	Despesas de Exercícios Anteriores	200,00		
33909200 - 17077071	Despesas de Exercícios Anteriores	100,00		
33909300 -	Indenizações e Restituições	14.000,00		
33909300 - 15001002	Indenizações e Restituições	7.600,00		
33909300 - 16000000	Indenizações e Restituições	5.600,00		
33909300 - 16020000	Indenizações e Restituições	500,00		
33909300 - 16210000	Indenizações e Restituições	200,00		
33909300 - 17077071	Indenizações e Restituições	100,00		
33909500 -	Indenização pela Execução de Trabalhos de Campo	3.500,00		
33909500 - 15001002	Indenização pela Execução de Trabalhos de Campo	2.500,00		
33909500 - 16000000	Indenização pela Execução de Trabalhos de Campo	500,00		
33909500 - 16210000	Indenização pela Execução de Trabalhos de Campo	500,00		
40000000	DESPESAS DE CAPITAL			320.000,00
44000000	INVESTIMENTOS			320.000,00
44900000	APLICAÇÕES DIRETAS		320.000,00	
44905100 -	Obras e Instalações	71.400,00		
44905100 - 15001002	Obras e Instalações	26.500,00		
44905100 - 16000000	Obras e Instalações	500,00		
44905100 - 16010000	Obras e Instalações	24.500,00		
44905100 - 16030000	Obras e Instalações	4.900,00		
44905100 - 16210000	Obras e Instalações	1.000,00		
44905100 - 16310000	Obras e Instalações	11.000,00		
44905100 - 16590000	Obras e Instalações	1.000,00		
44905100 - 16593110	Obras e Instalações	1.000,00		
44905100 - 16593120	Obras e Instalações	1.000,00		
44905200 -	Equipamentos e Material Permanente	242.500,00		
44905200 - 15001002	Equipamentos e Material Permanente	25.300,00		
44905200 - 16000000	Equipamentos e Material Permanente	42.500,00		
44905200 - 16010000	Equipamentos e Material Permanente	108.400,00		
44905200 - 16020000	Equipamentos e Material Permanente	3.000,00		
44905200 - 16030000	Equipamentos e Material Permanente	5.000,00		
44905200 - 16210000	Equipamentos e Material Permanente	22.000,00		
44905200 - 16310000	Equipamentos e Material Permanente	7.800,00		
44905200 - 16320000	Equipamentos e Material Permanente	10.000,00		
44905200 - 16590000	Equipamentos e Material Permanente	5.500,00		
44905200 - 16593110	Equipamentos e Material Permanente	1.000,00		
44905200 - 16593120	Equipamentos e Material Permanente	1.000,00		
44905200 - 17077071	Equipamentos e Material Permanente	1.000,00		
44905200 - 17550000	Equipamentos e Material Permanente	10.000,00		
44906100 -	Aquisição de Imóveis	4.500,00		
44906100 - 15001002	Aquisição de Imóveis	1.500,00		



ESTADO DE SERGIPE
PREFEITURA MUNICIPAL DE POÇO VERDE
IV - Despesa segundo a Categoria Econômica

Anexo 2 da Lei 4.320/64

Exercício: 2022

Classificação	Especificação	Desdob.	Elemento	Categoria
44906100 - 16010000	Aquisição de Imóveis	1.000,00		
44906100 - 16210000	Aquisição de Imóveis	1.000,00		
44906100 - 16310000	Aquisição de Imóveis	1.000,00		
44909300 -	Indenizações e Restituições	1.600,00		
44909300 - 15001002	Indenizações e Restituições	1.000,00		
44909300 - 16000000	Indenizações e Restituições	100,00		
44909300 - 16010000	Indenizações e Restituições	100,00		
44909300 - 16030000	Indenizações e Restituições	100,00		
44909300 - 16210000	Indenizações e Restituições	100,00		
44909300 - 16310000	Indenizações e Restituições	200,00		

Total Unidade: 13.303.060,00

Total Órgão: 13.303.060,00



ESTADO DE SERGIPE
PREFEITURA MUNICIPAL DE POÇO VERDE
IV - Despesa segundo a Categoria Econômica

Anexo 2 da Lei 4.320/64

Exercício: 2022

Classificação	Especificação	Desdob.	Elemento	Categoria
Poder: 2 - Poder Executivo				
Órgão: 15000 - PREFEITURA MUNICIPAL DE POÇO VERDE				
UO: 15001 - GABINE DO VICE PREFEITO				
30000000	DESPESAS CORRENTES			255.600,00
31000000	PESSOAL E ENCARGOS SOCIAIS			251.400,00
31900000	APLICAÇÕES DIRETAS		251.400,00	
31901100 -	Vencimentos e Vantagens Fixas Pessoal Civil	205.000,00		
31901100 - 15000000	Vencimentos e Vantagens Fixas Pessoal Civil	205.000,00		
31901300 -	Obrigações Patronais	45.100,00		
31901300 - 15000000	Obrigações Patronais	45.100,00		
31901600 -	Outras Despesas Variáveis - Pessoal Civil	300,00		
31901600 - 15000000	Outras Despesas Variáveis - Pessoal Civil	300,00		
31909200 -	Despesas Exercícios Anteriores	500,00		
31909200 - 15000000	Despesas Exercícios Anteriores	500,00		
31909400 -	Indenizações e Restituições Trabalhistas	500,00		
31909400 - 15000000	Indenizações e Restituições Trabalhistas	500,00		
33000000	OUTRAS DESPESAS CORRENTES			4.200,00
33900000	APLICAÇÕES DIRETAS		4.200,00	
33900800 -	Outros Benefícios Assistenciais	500,00		
33900800 - 15000000	Outros Benefícios Assistenciais	500,00		
33901400 -	Diárias - Civil	500,00		
33901400 - 15000000	Diárias - Civil	500,00		
33903000 -	Material de Consumo	500,00		
33903000 - 15000000	Material de Consumo	500,00		
33903600 -	Outros Serviços de Terceiros - Pessoa Física	500,00		
33903600 - 15000000	Outros Serviços de Terceiros - Pessoa Física	500,00		
33903900 -	Outros Serviços de Terceiros - Pessoa Jurídica	500,00		
33903900 - 15000000	Outros Serviços de Terceiros - Pessoa Jurídica	500,00		
33904000 -	Serviços de Tecnologia da Informação e Comunicação - Pessoa Jurídica	500,00		
33904000 - 15000000	Serviços de Tecnologia da Informação e Comunicação - Pessoa Jurídica	500,00		
33904600 -	Auxílio-alimentação	200,00		
33904600 - 15000000	Auxílio-alimentação	200,00		
33909200 -	Despesas de Exercícios Anteriores	500,00		
33909200 - 15000000	Despesas de Exercícios Anteriores	500,00		
33909300 -	Indenizações e Restituições	500,00		
33909300 - 15000000	Indenizações e Restituições	500,00		
40000000	DESPESAS DE CAPITAL			500,00
44000000	INVESTIMENTOS			500,00
44900000	APLICAÇÕES DIRETAS		500,00	
44905200 -	Equipamentos e Material Permanente	500,00		
44905200 - 15000000	Equipamentos e Material Permanente	500,00		
			Total Unidade:	256.100,00



ESTADO DE SERGIPE
PREFEITURA MUNICIPAL DE POÇO VERDE
IV - Despesa segundo a Categoria Econômica

Anexo 2 da Lei 4.320/64

Exercício: 2022

Classificação	Especificação	Desdob.	Elemento	Categoria
Poder: 2 - Poder Executivo				
Órgão: 15000 - PREFEITURA MUNICIPAL DE POÇO VERDE				
UO: 15002 - GABINETE DO PREFEITO				
30000000	DESPESAS CORRENTES			1.337.500,00
31000000	PESSOAL E ENCARGOS SOCIAIS			611.500,00
31900000	APLICAÇÕES DIRETAS		611.500,00	
31901100 -	Vencimentos e Vantagens Fixas Pessoal Civil	500.000,00		
31901100 - 15000000	Vencimentos e Vantagens Fixas Pessoal Civil	500.000,00		
31901300 -	Obrigações Patronais	110.000,00		
31901300 - 15000000	Obrigações Patronais	110.000,00		
31901600 -	Outras Despesas Variáveis - Pessoal Civil	500,00		
31901600 - 15000000	Outras Despesas Variáveis - Pessoal Civil	500,00		
31909200 -	Despesas Exercícios Anteriores	500,00		
31909200 - 15000000	Despesas Exercícios Anteriores	500,00		
31909400 -	Indenizações e Restituições Trabalhistas	500,00		
31909400 - 15000000	Indenizações e Restituições Trabalhistas	500,00		
33000000	OUTRAS DESPESAS CORRENTES			726.000,00
33900000	APLICAÇÕES DIRETAS		726.000,00	
33900800 -	Outros Benefícios Assistenciais	500,00		
33900800 - 15000000	Outros Benefícios Assistenciais	500,00		
33901400 -	Diárias - Civil	20.000,00		
33901400 - 15000000	Diárias - Civil	20.000,00		
33903000 -	Material de Consumo	150.000,00		
33903000 - 15000000	Material de Consumo	150.000,00		
33903300 -	Passagens e Despesas Com Locomoção	13.000,00		
33903300 - 15000000	Passagens e Despesas Com Locomoção	13.000,00		
33903500 -	Serviços de Consultoria	500,00		
33903500 - 15000000	Serviços de Consultoria	500,00		
33903600 -	Outros Serviços de Terceiros - Pessoa Física	40.000,00		
33903600 - 15000000	Outros Serviços de Terceiros - Pessoa Física	40.000,00		
33903900 -	Outros Serviços de Terceiros - Pessoa Jurídica	500.000,00		
33903900 - 15000000	Outros Serviços de Terceiros - Pessoa Jurídica	500.000,00		
33904000 -	Serviços de Tecnologia da Informação e Comunicação - Pessoa Jurídica	500,00		
33904000 - 15000000	Serviços de Tecnologia da Informação e Comunicação - Pessoa Jurídica	500,00		
33904600 -	Auxílio-alimentação	500,00		
33904600 - 15000000	Auxílio-alimentação	500,00		
33909200 -	Despesas de Exercícios Anteriores	500,00		
33909200 - 15000000	Despesas de Exercícios Anteriores	500,00		
33909300 -	Indenizações e Restituições	500,00		
33909300 - 15000000	Indenizações e Restituições	500,00		
40000000	DESPESAS DE CAPITAL			500,00
44000000	INVESTIMENTOS			500,00
44900000	APLICAÇÕES DIRETAS		500,00	
44905200 -	Equipamentos e Material Permanente	500,00		
44905200 - 15000000	Equipamentos e Material Permanente	500,00		

Total Unidade: 1.338.000,00



ESTADO DE SERGIPE
PREFEITURA MUNICIPAL DE POÇO VERDE
IV - Despesa segundo a Categoria Econômica

Anexo 2 da Lei 4.320/64

Exercício: 2022

Classificação	Especificação	Desdob.	Elemento	Categoria
Poder: 2 - Poder Executivo				
Órgão: 15000 - PREFEITURA MUNICIPAL DE POÇO VERDE				
UO: 15003 - PROCURADORIA GERAL DO MUNICÍPIO				
30000000	DESPESAS CORRENTES			664.100,00
31000000	PESSOAL E ENCARGOS SOCIAIS			560.100,00
31900000	APLICAÇÕES DIRETAS		560.100,00	
31901100 -	Vencimentos e Vantagens Fixas Pessoal Civil	130.000,00		
31901100 - 15000000	Vencimentos e Vantagens Fixas Pessoal Civil	130.000,00		
31901300 -	Obrigações Patronais	28.600,00		
31901300 - 15000000	Obrigações Patronais	28.600,00		
31901600 -	Outras Despesas Variáveis - Pessoal Civil	500,00		
31901600 - 15000000	Outras Despesas Variáveis - Pessoal Civil	500,00		
31909100 -	Sentenças Judiciais	400.000,00		
31909100 - 15000000	Sentenças Judiciais	400.000,00		
31909200 -	Despesas Exercícios Anteriores	500,00		
31909200 - 15000000	Despesas Exercícios Anteriores	500,00		
31909400 -	Indenizações e Restituições Trabalhistas	500,00		
31909400 - 15000000	Indenizações e Restituições Trabalhistas	500,00		
33000000	OUTRAS DESPESAS CORRENTES			104.000,00
33900000	APLICAÇÕES DIRETAS		104.000,00	
33900800 -	Outros Benefícios Assistenciais	500,00		
33900800 - 15000000	Outros Benefícios Assistenciais	500,00		
33901400 -	Diárias - Civil	500,00		
33901400 - 15000000	Diárias - Civil	500,00		
33903000 -	Material de Consumo	500,00		
33903000 - 15000000	Material de Consumo	500,00		
33903600 -	Outros Serviços de Terceiros - Pessoa Física	300,00		
33903600 - 15000000	Outros Serviços de Terceiros - Pessoa Física	300,00		
33903900 -	Outros Serviços de Terceiros - Pessoa Jurídica	500,00		
33903900 - 15000000	Outros Serviços de Terceiros - Pessoa Jurídica	500,00		
33904000 -	Serviços de Tecnologia da Informação e Comunicação - Pessoa Jurídica	500,00		
33904000 - 15000000	Serviços de Tecnologia da Informação e Comunicação - Pessoa Jurídica	500,00		
33904600 -	Auxílio-alimentação	200,00		
33904600 - 15000000	Auxílio-alimentação	200,00		
33909100 -	Sentenças Judiciais	100.000,00		
33909100 - 15000000	Sentenças Judiciais	100.000,00		
33909200 -	Despesas de Exercícios Anteriores	500,00		
33909200 - 15000000	Despesas de Exercícios Anteriores	500,00		
33909300 -	Indenizações e Restituições	500,00		
33909300 - 15000000	Indenizações e Restituições	500,00		
40000000	DESPESAS DE CAPITAL			500,00
44000000	INVESTIMENTOS			500,00
44900000	APLICAÇÕES DIRETAS		500,00	
44905200 -	Equipamentos e Material Permanente	500,00		
44905200 - 15000000	Equipamentos e Material Permanente	500,00		

Total Unidade: 664.600,00



ESTADO DE SERGIPE
PREFEITURA MUNICIPAL DE POÇO VERDE
IV - Despesa segundo a Categoria Econômica

Anexo 2 da Lei 4.320/64

Exercício: 2022

Classificação	Especificação	Desdob.	Elemento	Categoria
Poder: 2 - Poder Executivo				
Órgão: 15000 - PREFEITURA MUNICIPAL DE POÇO VERDE				
UO: 15004 - SECRETARIA MUNICIPAL DE ADMINISTRAÇÃO				
30000000	DESPESAS CORRENTES			2.539.000,00
31000000	PESSOAL E ENCARGOS SOCIAIS			1.904.500,00
31900000	APLICAÇÕES DIRETAS		1.904.500,00	
31900100 -	Aposentadorias, Reserva Remunerada e Reformas	500,00		
31900100 - 15000000	Aposentadorias, Reserva Remunerada e Reformas	500,00		
31900300 -	Pensões	500,00		
31900300 - 15000000	Pensões	500,00		
31900400 -	Contratação Por Tempo Determinado	50.000,00		
31900400 - 15000000	Contratação Por Tempo Determinado	50.000,00		
31901100 -	Vencimentos e Vantagens Fixas Pessoal Civil	1.500.000,00		
31901100 - 15000000	Vencimentos e Vantagens Fixas Pessoal Civil	1.500.000,00		
31901300 -	Obrigações Patronais	341.000,00		
31901300 - 15000000	Obrigações Patronais	341.000,00		
31901600 -	Outras Despesas Variáveis - Pessoal Civil	500,00		
31901600 - 15000000	Outras Despesas Variáveis - Pessoal Civil	500,00		
31903400 -	Outras Desp. de Pess. Dec. de Contratos de Terceirização	500,00		
31903400 - 15000000	Outras Desp. de Pess. Dec. de Contratos de Terceirização	500,00		
31909200 -	Despesas Exercícios Anteriores	1.000,00		
31909200 - 15000000	Despesas Exercícios Anteriores	1.000,00		
31909400 -	Indenizações e Restituições Trabalhistas	500,00		
31909400 - 15000000	Indenizações e Restituições Trabalhistas	500,00		
31909600 -	Ressarcimento de Despesas Pessoal Requisitado	10.000,00		
31909600 - 15000000	Ressarcimento de Despesas Pessoal Requisitado	10.000,00		
33000000	OUTRAS DESPESAS CORRENTES			634.500,00
33900000	APLICAÇÕES DIRETAS		634.500,00	
33900800 -	Outros Benefícios Assistenciais	500,00		
33900800 - 15000000	Outros Benefícios Assistenciais	500,00		
33901400 -	Diárias - Civil	6.500,00		
33901400 - 15000000	Diárias - Civil	6.500,00		
33903000 -	Material de Consumo	272.000,00		
33903000 - 15000000	Material de Consumo	272.000,00		
33903300 -	Passagens e Despesas Com Locomoção	5.500,00		
33903300 - 15000000	Passagens e Despesas Com Locomoção	5.500,00		
33903500 -	Serviços de Consultoria	20.500,00		
33903500 - 15000000	Serviços de Consultoria	20.500,00		
33903600 -	Outros Serviços de Terceiros - Pessoa Física	117.500,00		
33903600 - 15000000	Outros Serviços de Terceiros - Pessoa Física	117.500,00		
33903700 -	Locação de Mão-de-obra	500,00		
33903700 - 15000000	Locação de Mão-de-obra	500,00		
33903800 -	Arrendamento Mercantil	500,00		
33903800 - 15000000	Arrendamento Mercantil	500,00		
33903900 -	Outros Serviços de Terceiros - Pessoa Jurídica	54.000,00		
33903900 - 15000000	Outros Serviços de Terceiros - Pessoa Jurídica	54.000,00		
33904000 -	Serviços de Tecnologia da Informação e Comunicação - Pessoa Jurídica	105.000,00		
33904000 - 15000000	Serviços de Tecnologia da Informação e Comunicação - Pessoa Jurídica	105.000,00		
33904600 -	Auxílio-alimentação	500,00		
33904600 - 15000000	Auxílio-alimentação	500,00		
33904700 -	Obrigações Tributárias e Contributivas	50.000,00		
33904700 - 15000000	Obrigações Tributárias e Contributivas	50.000,00		
33909200 -	Despesas de Exercícios Anteriores	1.000,00		
33909200 - 15000000	Despesas de Exercícios Anteriores	1.000,00		
33909300 -	Indenizações e Restituições	500,00		
33909300 - 15000000	Indenizações e Restituições	500,00		
40000000	DESPESAS DE CAPITAL			42.000,00



ESTADO DE SERGIPE
PREFEITURA MUNICIPAL DE POÇO VERDE
IV - Despesa segundo a Categoria Econômica

Anexo 2 da Lei 4.320/64

Exercício: 2022

Classificação	Especificação	Desdob.	Elemento	Categoria
44000000	INVESTIMENTOS			42.000,00
44900000	APLICAÇÕES DIRETAS		42.000,00	
44905100 -	Obras e Instalações	500,00		
44905100 - 15000000	Obras e Instalações	500,00		
44905200 -	Equipamentos e Material Permanente	41.500,00		
44905200 - 15000000	Equipamentos e Material Permanente	21.500,00		
44905200 - 17550000	Equipamentos e Material Permanente	20.000,00		
			Total Unidade:	2.581.000,00



ESTADO DE SERGIPE
PREFEITURA MUNICIPAL DE POÇO VERDE
IV - Despesa segundo a Categoria Econômica

Anexo 2 da Lei 4.320/64

Exercício: 2022

Classificação	Especificação	Desdob.	Elemento	Categoria
Poder: 2 - Poder Executivo				
Órgão: 15000 - PREFEITURA MUNICIPAL DE POÇO VERDE				
UO: 15006 - SECRETARIA MUNICIPAL DE FINANÇAS				
30000000	DESPESAS CORRENTES			1.411.210,00
31000000	PESSOAL E ENCARGOS SOCIAIS			466.510,00
31900000	APLICAÇÕES DIRETAS		466.510,00	
31900400 -	Contratação Por Tempo Determinado	500,00		
31900400 - 15000000	Contratação Por Tempo Determinado	500,00		
31901100 -	Vencimentos e Vantagens Fixas Pessoal Civil	380.000,00		
31901100 - 15000000	Vencimentos e Vantagens Fixas Pessoal Civil	380.000,00		
31901300 -	Obrigações Patronais	83.710,00		
31901300 - 15000000	Obrigações Patronais	83.710,00		
31901600 -	Outras Despesas Variáveis - Pessoal Civil	1.000,00		
31901600 - 15000000	Outras Despesas Variáveis - Pessoal Civil	1.000,00		
31909200 -	Despesas Exercícios Anteriores	500,00		
31909200 - 15000000	Despesas Exercícios Anteriores	500,00		
31909400 -	Indenizações e Restituições Trabalhistas	300,00		
31909400 - 15000000	Indenizações e Restituições Trabalhistas	300,00		
31909600 -	Ressarcimento de Despesas Pessoal Requisitado	500,00		
31909600 - 15000000	Ressarcimento de Despesas Pessoal Requisitado	500,00		
32000000	JUROS E ENCARGOS DA DÍVIDA			2.000,00
32900000	APLICAÇÕES DIRETAS		2.000,00	
32902100 -	Juros Sobre a Dívida Por Contrato	1.000,00		
32902100 - 15000000	Juros Sobre a Dívida Por Contrato	1.000,00		
32902200 -	Outros Encargos Sobre a Dívida Por Contrato	1.000,00		
32902200 - 15000000	Outros Encargos Sobre a Dívida Por Contrato	1.000,00		
33000000	OUTRAS DESPESAS CORRENTES			942.700,00
33900000	APLICAÇÕES DIRETAS		942.700,00	
33900800 -	Outros Benefícios Assistenciais	500,00		
33900800 - 15000000	Outros Benefícios Assistenciais	500,00		
33901400 -	Diárias - Civil	6.000,00		
33901400 - 15000000	Diárias - Civil	6.000,00		
33903000 -	Material de Consumo	1.000,00		
33903000 - 15000000	Material de Consumo	1.000,00		
33903200 -	Material, Bem ou Serviço Para Distribuição Gratuita	500,00		
33903200 - 15000000	Material, Bem ou Serviço Para Distribuição Gratuita	500,00		
33903500 -	Serviços de Consultoria	150.000,00		
33903500 - 15000000	Serviços de Consultoria	150.000,00		
33903600 -	Outros Serviços de Terceiros - Pessoa Física	20.000,00		
33903600 - 15000000	Outros Serviços de Terceiros - Pessoa Física	20.000,00		
33903900 -	Outros Serviços de Terceiros - Pessoa Jurídica	120.000,00		
33903900 - 15000000	Outros Serviços de Terceiros - Pessoa Jurídica	120.000,00		
33904000 -	Serviços de Tecnologia da Informação e Comunicação - Pessoa Jurídica	500,00		
33904000 - 15000000	Serviços de Tecnologia da Informação e Comunicação - Pessoa Jurídica	500,00		
33904600 -	Auxílio-alimentação	200,00		
33904600 - 15000000	Auxílio-alimentação	200,00		
33904700 -	Obrigações Tributárias e Contributivas	643.000,00		
33904700 - 15000000	Obrigações Tributárias e Contributivas	640.000,00		
33904700 - 17040000	Obrigações Tributárias e Contributivas	1.000,00		
33904700 - 17050000	Obrigações Tributárias e Contributivas	1.000,00		
33904700 - 17500000	Obrigações Tributárias e Contributivas	1.000,00		
33909200 -	Despesas de Exercícios Anteriores	500,00		
33909200 - 15000000	Despesas de Exercícios Anteriores	500,00		
33909300 -	Indenizações e Restituições	500,00		
33909300 - 15000000	Indenizações e Restituições	500,00		
40000000	DESPESAS DE CAPITAL			626.496,00
44000000	INVESTIMENTOS			10.000,00



ESTADO DE SERGIPE
PREFEITURA MUNICIPAL DE POÇO VERDE
IV - Despesa segundo a Categoria Econômica

Anexo 2 da Lei 4.320/64

Exercício: 2022

Classificação	Especificação	Desdob.	Elemento	Categoria
44900000	APLICAÇÕES DIRETAS		10.000,00	
44905200 -	Equipamentos e Material Permanente	10.000,00		
44905200 - 15000000	Equipamentos e Material Permanente	10.000,00		
46000000	AMORTIZAÇÃO DA DÍVIDA			616.496,00
46900000	APLICAÇÕES DIRETAS		616.496,00	
46907100 -	Principal da Dívida Contratual Resgatado	616.496,00		
46907100 - 15000000	Principal da Dívida Contratual Resgatado	615.496,00		
46907100 - 17990000	Principal da Dívida Contratual Resgatado	1.000,00		
90000000	RESERVAS			64.000,00
99000000	RESERVAS			64.000,00
99990000	RESERVAS		64.000,00	
99999900 -	RESERVAS	64.000,00		
99999900 - 15000000	RESERVAS	64.000,00		
			Total Unidade:	2.101.706,00



ESTADO DE SERGIPE
PREFEITURA MUNICIPAL DE POÇO VERDE
IV - Despesa segundo a Categoria Econômica

Anexo 2 da Lei 4.320/64

Exercício: 2022

Classificação	Especificação	Desdob.	Elemento	Categoria
Poder: 2 - Poder Executivo				
Órgão: 15000 - PREFEITURA MUNICIPAL DE POÇO VERDE				
UO: 15008 - SECRETARIA MUNICIPAL DE AGRICULTURA, MEIO AMBIENTE E RECURSOS HÍDRICOS				
30000000	DESPESAS CORRENTES			1.081.300,00
31000000	PESSOAL E ENCARGOS SOCIAIS			328.800,00
31900000	APLICAÇÕES DIRETAS		328.800,00	
31900400 -	Contratação Por Tempo Determinado	5.000,00		
31900400 - 15000000	Contratação Por Tempo Determinado	5.000,00		
31901100 -	Vencimentos e Vantagens Fixas Pessoal Civil	260.000,00		
31901100 - 15000000	Vencimentos e Vantagens Fixas Pessoal Civil	260.000,00		
31901300 -	Obrigações Patronais	58.300,00		
31901300 - 15000000	Obrigações Patronais	58.300,00		
31901600 -	Outras Despesas Variáveis - Pessoal Civil	1.500,00		
31901600 - 15000000	Outras Despesas Variáveis - Pessoal Civil	1.500,00		
31909200 -	Despesas Exercícios Anteriores	1.000,00		
31909200 - 15000000	Despesas Exercícios Anteriores	1.000,00		
31909400 -	Indenizações e Restituições Trabalhistas	3.000,00		
31909400 - 15000000	Indenizações e Restituições Trabalhistas	3.000,00		
33000000	OUTRAS DESPESAS CORRENTES			752.500,00
33900000	APLICAÇÕES DIRETAS		752.500,00	
33900800 -	Outros Benefícios Assistenciais	2.500,00		
33900800 - 15000000	Outros Benefícios Assistenciais	2.500,00		
33901400 -	Diárias - Civil	4.500,00		
33901400 - 15000000	Diárias - Civil	4.500,00		
33903000 -	Material de Consumo	65.000,00		
33903000 - 15000000	Material de Consumo	65.000,00		
33903200 -	Material, Bem ou Serviço Para Distribuição Gratuita	11.000,00		
33903200 - 15000000	Material, Bem ou Serviço Para Distribuição Gratuita	11.000,00		
33903300 -	Passagens e Despesas Com Locomoção	1.000,00		
33903300 - 15000000	Passagens e Despesas Com Locomoção	1.000,00		
33903600 -	Outros Serviços de Terceiros - Pessoa Física	106.000,00		
33903600 - 15000000	Outros Serviços de Terceiros - Pessoa Física	106.000,00		
33903800 -	Arrendamento Mercantil	1.000,00		
33903800 - 15000000	Arrendamento Mercantil	1.000,00		
33903900 -	Outros Serviços de Terceiros - Pessoa Jurídica	531.000,00		
33903900 - 15000000	Outros Serviços de Terceiros - Pessoa Jurídica	531.000,00		
33904000 -	Serviços de Tecnologia da Informação e Comunicação - Pessoa Jurídica	17.000,00		
33904000 - 15000000	Serviços de Tecnologia da Informação e Comunicação - Pessoa Jurídica	17.000,00		
33904600 -	Auxílio-alimentação	500,00		
33904600 - 15000000	Auxílio-alimentação	500,00		
33909200 -	Despesas de Exercícios Anteriores	10.000,00		
33909200 - 15000000	Despesas de Exercícios Anteriores	10.000,00		
33909300 -	Indenizações e Restituições	3.000,00		
33909300 - 15000000	Indenizações e Restituições	3.000,00		
40000000	DESPESAS DE CAPITAL			113.000,00
44000000	INVESTIMENTOS			93.000,00
44900000	APLICAÇÕES DIRETAS		93.000,00	
44905100 -	Obras e Instalações	49.500,00		
44905100 - 15000000	Obras e Instalações	25.000,00		
44905100 - 17000000	Obras e Instalações	24.500,00		
44905200 -	Equipamentos e Material Permanente	41.500,00		
44905200 - 15000000	Equipamentos e Material Permanente	28.500,00		
44905200 - 17000000	Equipamentos e Material Permanente	13.000,00		
44906100 -	Aquisição de Imóveis	1.000,00		
44906100 - 15000000	Aquisição de Imóveis	1.000,00		
44909300 -	Indenizações e Restituições	1.000,00		
44909300 - 15000000	Indenizações e Restituições	1.000,00		



ESTADO DE SERGIPE
PREFEITURA MUNICIPAL DE POÇO VERDE
IV - Despesa segundo a Categoria Econômica

Anexo 2 da Lei 4.320/64

Exercício: 2022

Classificação	Especificação	Desdob.	Elemento	Categoria
45000000	INVERSÕES FINANCEIRAS			20.000,00
45900000	APLICAÇÕES DIRETAS		20.000,00	
45905200 -	Equipamentos e Material Permanente	20.000,00		
45905200 - 15000000	Equipamentos e Material Permanente	10.000,00		
45905200 - 17000000	Equipamentos e Material Permanente	10.000,00		

Total Unidade: 1.194.300,00



ESTADO DE SERGIPE
PREFEITURA MUNICIPAL DE POÇO VERDE
IV - Despesa segundo a Categoria Econômica

Anexo 2 da Lei 4.320/64

Exercício: 2022

Classificação	Especificação	Desdob.	Elemento	Categoria
Poder: 2 - Poder Executivo				
Órgão: 15000 - PREFEITURA MUNICIPAL DE POÇO VERDE				
UO: 15012 - SECRETARIA MUNICIPAL DE OBRAS E URBANISMO				
30000000	DESPESAS CORRENTES			5.892.530,00
31000000	PESSOAL E ENCARGOS SOCIAIS			1.554.000,00
31900000	APLICAÇÕES DIRETAS		1.554.000,00	
31900400 -	Contratação Por Tempo Determinado	31.000,00		
31900400 - 15000000	Contratação Por Tempo Determinado	31.000,00		
31901100 -	Vencimentos e Vantagens Fixas Pessoal Civil	1.235.000,00		
31901100 - 15000000	Vencimentos e Vantagens Fixas Pessoal Civil	1.235.000,00		
31901300 -	Obrigações Patronais	279.000,00		
31901300 - 15000000	Obrigações Patronais	279.000,00		
31901600 -	Outras Despesas Variáveis - Pessoal Civil	500,00		
31901600 - 15000000	Outras Despesas Variáveis - Pessoal Civil	500,00		
31909200 -	Despesas Exercícios Anteriores	7.500,00		
31909200 - 15000000	Despesas Exercícios Anteriores	500,00		
31909200 - 17040000	Despesas Exercícios Anteriores	6.000,00		
31909200 - 17050000	Despesas Exercícios Anteriores	1.000,00		
31909400 -	Indenizações e Restituições Trabalhistas	1.000,00		
31909400 - 15000000	Indenizações e Restituições Trabalhistas	1.000,00		
33000000	OUTRAS DESPESAS CORRENTES			4.338.530,00
33710000 -	TRANSFERÊNCIAS A CONSÓRCIOS PÚBLICOS		10.500,00	
33717000 -	Transferência a Consórcio Mediante Contrato de Rateio	10.500,00		
33717000 - 15000000	Transferência a Consórcio Mediante Contrato de Rateio	500,00		
33717000 - 18800000	Transferência a Consórcio Mediante Contrato de Rateio	10.000,00		
33900000	APLICAÇÕES DIRETAS		4.328.030,00	
33900800 -	Outros Benefícios Assistenciais	500,00		
33900800 - 15000000	Outros Benefícios Assistenciais	500,00		
33901400 -	Diárias - Civil	2.500,00		
33901400 - 15000000	Diárias - Civil	2.500,00		
33903000 -	Material de Consumo	1.993.330,00		
33903000 - 15000000	Material de Consumo	1.530.830,00		
33903000 - 17000000	Material de Consumo	11.000,00		
33903000 - 17010000	Material de Consumo	500,00		
33903000 - 17040000	Material de Consumo	300.000,00		
33903000 - 17050000	Material de Consumo	45.500,00		
33903000 - 17500000	Material de Consumo	45.500,00		
33903000 - 17510000	Material de Consumo	60.000,00		
33903600 -	Outros Serviços de Terceiros - Pessoa Física	326.500,00		
33903600 - 15000000	Outros Serviços de Terceiros - Pessoa Física	305.000,00		
33903600 - 17000000	Outros Serviços de Terceiros - Pessoa Física	1.000,00		
33903600 - 17010000	Outros Serviços de Terceiros - Pessoa Física	500,00		
33903600 - 17510000	Outros Serviços de Terceiros - Pessoa Física	20.000,00		
33903900 -	Outros Serviços de Terceiros - Pessoa Jurídica	1.996.700,00		
33903900 - 15000000	Outros Serviços de Terceiros - Pessoa Jurídica	1.952.000,00		
33903900 - 17000000	Outros Serviços de Terceiros - Pessoa Jurídica	24.200,00		
33903900 - 17010000	Outros Serviços de Terceiros - Pessoa Jurídica	500,00		
33903900 - 17510000	Outros Serviços de Terceiros - Pessoa Jurídica	20.000,00		
33904000 -	Serviços de Tecnologia da Informação e Comunicação - Pessoa Jurídica	2.500,00		
33904000 - 15000000	Serviços de Tecnologia da Informação e Comunicação - Pessoa Jurídica	2.500,00		
33904600 -	Auxílio-alimentação	500,00		
33904600 - 15000000	Auxílio-alimentação	500,00		
33909200 -	Despesas de Exercícios Anteriores	500,00		
33909200 - 15000000	Despesas de Exercícios Anteriores	500,00		
33909300 -	Indenizações e Restituições	5.000,00		
33909300 - 15000000	Indenizações e Restituições	3.000,00		
33909300 - 17000000	Indenizações e Restituições	1.500,00		



ESTADO DE SERGIPE
PREFEITURA MUNICIPAL DE POÇO VERDE
IV - Despesa segundo a Categoria Econômica

Anexo 2 da Lei 4.320/64

Exercício: 2022

Classificação	Especificação	Desdob.	Elemento	Categoria
33909300 - 17010000	Indenizações e Restituições	500,00		
40000000	DESPESAS DE CAPITAL			1.486.800,00
44000000	INVESTIMENTOS			1.391.800,00
44900000	APLICAÇÕES DIRETAS		1.391.800,00	
44905100 -	Obras e Instalações	1.355.200,00		
44905100 - 15000000	Obras e Instalações	232.000,00		
44905100 - 17000000	Obras e Instalações	856.200,00		
44905100 - 17010000	Obras e Instalações	80.500,00		
44905100 - 17040000	Obras e Instalações	133.500,00		
44905100 - 17050000	Obras e Instalações	3.000,00		
44905100 - 17990000	Obras e Instalações	50.000,00		
44905200 -	Equipamentos e Material Permanente	24.000,00		
44905200 - 15000000	Equipamentos e Material Permanente	11.500,00		
44905200 - 17000000	Equipamentos e Material Permanente	12.000,00		
44905200 - 17010000	Equipamentos e Material Permanente	500,00		
44906100 -	Aquisição de Imóveis	6.500,00		
44906100 - 15000000	Aquisição de Imóveis	500,00		
44906100 - 17000000	Aquisição de Imóveis	1.000,00		
44906100 - 17550000	Aquisição de Imóveis	5.000,00		
44909300 -	Indenizações e Restituições	6.100,00		
44909300 - 15000000	Indenizações e Restituições	1.500,00		
44909300 - 17000000	Indenizações e Restituições	4.100,00		
44909300 - 17010000	Indenizações e Restituições	500,00		
45000000	INVERSÕES FINANCEIRAS			95.000,00
45900000	APLICAÇÕES DIRETAS		95.000,00	
45905200 -	Equipamentos e Material Permanente	95.000,00		
45905200 - 15000000	Equipamentos e Material Permanente	30.000,00		
45905200 - 17000000	Equipamentos e Material Permanente	10.000,00		
45905200 - 17550000	Equipamentos e Material Permanente	55.000,00		
			Total Unidade:	7.379.330,00



ESTADO DE SERGIPE
PREFEITURA MUNICIPAL DE POÇO VERDE
IV - Despesa segundo a Categoria Econômica

Anexo 2 da Lei 4.320/64

Exercício: 2022

Classificação	Especificação	Desdob.	Elemento	Categoria
Poder: 2 - Poder Executivo				
Órgão: 15000 - PREFEITURA MUNICIPAL DE POÇO VERDE				
UO: 15013 - SECRETARIA MUNICIPAL DE TRANSPORTES				
30000000	DESPESAS CORRENTES			1.689.710,00
31000000	PESSOAL E ENCARGOS SOCIAIS			772.010,00
31900000	APLICAÇÕES DIRETAS		772.010,00	
31900400 -	Contratação Por Tempo Determinado	500,00		
31900400 - 15000000	Contratação Por Tempo Determinado	500,00		
31901100 -	Vencimentos e Vantagens Fixas Pessoal Civil	630.000,00		
31901100 - 15000000	Vencimentos e Vantagens Fixas Pessoal Civil	630.000,00		
31901300 -	Obrigações Patronais	138.710,00		
31901300 - 15000000	Obrigações Patronais	138.710,00		
31901600 -	Outras Despesas Variáveis - Pessoal Civil	800,00		
31901600 - 15000000	Outras Despesas Variáveis - Pessoal Civil	800,00		
31909200 -	Despesas Exercícios Anteriores	1.000,00		
31909200 - 15000000	Despesas Exercícios Anteriores	1.000,00		
31909400 -	Indenizações e Restituições Trabalhistas	1.000,00		
31909400 - 15000000	Indenizações e Restituições Trabalhistas	1.000,00		
33000000	OUTRAS DESPESAS CORRENTES			917.700,00
33900000	APLICAÇÕES DIRETAS		917.700,00	
33900800 -	Outros Benefícios Assistenciais	1.000,00		
33900800 - 15000000	Outros Benefícios Assistenciais	1.000,00		
33901400 -	Diárias - Civil	2.000,00		
33901400 - 15000000	Diárias - Civil	2.000,00		
33903000 -	Material de Consumo	129.000,00		
33903000 - 15000000	Material de Consumo	129.000,00		
33903600 -	Outros Serviços de Terceiros - Pessoa Física	80.500,00		
33903600 - 15000000	Outros Serviços de Terceiros - Pessoa Física	80.500,00		
33903900 -	Outros Serviços de Terceiros - Pessoa Jurídica	701.000,00		
33903900 - 15000000	Outros Serviços de Terceiros - Pessoa Jurídica	701.000,00		
33904000 -	Serviços de Tecnologia da Informação e Comunicação - Pessoa Jurídica	1.500,00		
33904000 - 15000000	Serviços de Tecnologia da Informação e Comunicação - Pessoa Jurídica	1.500,00		
33904600 -	Auxílio-alimentação	700,00		
33904600 - 15000000	Auxílio-alimentação	700,00		
33909200 -	Despesas de Exercícios Anteriores	1.000,00		
33909200 - 15000000	Despesas de Exercícios Anteriores	1.000,00		
33909300 -	Indenizações e Restituições	1.000,00		
33909300 - 15000000	Indenizações e Restituições	1.000,00		
40000000	DESPESAS DE CAPITAL			6.000,00
44000000	INVESTIMENTOS			5.500,00
44900000	APLICAÇÕES DIRETAS		5.500,00	
44905100 -	Obras e Instalações	2.500,00		
44905100 - 15000000	Obras e Instalações	1.500,00		
44905100 - 17000000	Obras e Instalações	1.000,00		
44905200 -	Equipamentos e Material Permanente	3.000,00		
44905200 - 15000000	Equipamentos e Material Permanente	2.000,00		
44905200 - 17000000	Equipamentos e Material Permanente	1.000,00		
45000000	INVERSÕES FINANCEIRAS			500,00
45900000	APLICAÇÕES DIRETAS		500,00	
45905200 -	Equipamentos e Material Permanente	500,00		
45905200 - 15000000	Equipamentos e Material Permanente	500,00		
Total Unidade:				1.695.710,00



ESTADO DE SERGIPE
PREFEITURA MUNICIPAL DE POÇO VERDE
IV - Despesa segundo a Categoria Econômica

Anexo 2 da Lei 4.320/64

Exercício: 2022

Classificação	Especificação	Desdob.	Elemento	Categoria
Poder: 2 - Poder Executivo				
Órgão: 15000 - PREFEITURA MUNICIPAL DE POÇO VERDE				
UO: 15014 - SECRETARIA MUNICIPAL DE CONTROLE INTERNO				
30000000	DESPESAS CORRENTES			152.000,00
31000000	PESSOAL E ENCARGOS SOCIAIS			123.300,00
31900000	APLICAÇÕES DIRETAS		123.300,00	
31901100 -	Vencimentos e Vantagens Fixas Pessoal Civil	100.000,00		
31901100 - 15000000	Vencimentos e Vantagens Fixas Pessoal Civil	100.000,00		
31901300 -	Obrigações Patronais	22.000,00		
31901300 - 15000000	Obrigações Patronais	22.000,00		
31901600 -	Outras Despesas Variáveis - Pessoal Civil	500,00		
31901600 - 15000000	Outras Despesas Variáveis - Pessoal Civil	500,00		
31909200 -	Despesas Exercícios Anteriores	500,00		
31909200 - 15000000	Despesas Exercícios Anteriores	500,00		
31909400 -	Indenizações e Restituições Trabalhistas	300,00		
31909400 - 15000000	Indenizações e Restituições Trabalhistas	300,00		
33000000	OUTRAS DESPESAS CORRENTES			28.700,00
33900000	APLICAÇÕES DIRETAS		28.700,00	
33900800 -	Outros Benefícios Assistenciais	500,00		
33900800 - 15000000	Outros Benefícios Assistenciais	500,00		
33901400 -	Diárias - Civil	6.000,00		
33901400 - 15000000	Diárias - Civil	6.000,00		
33903000 -	Material de Consumo	10.000,00		
33903000 - 15000000	Material de Consumo	10.000,00		
33903600 -	Outros Serviços de Terceiros - Pessoa Física	8.000,00		
33903600 - 15000000	Outros Serviços de Terceiros - Pessoa Física	8.000,00		
33903900 -	Outros Serviços de Terceiros - Pessoa Jurídica	2.000,00		
33903900 - 15000000	Outros Serviços de Terceiros - Pessoa Jurídica	2.000,00		
33904000 -	Serviços de Tecnologia da Informação e Comunicação - Pessoa Jurídica	1.000,00		
33904000 - 15000000	Serviços de Tecnologia da Informação e Comunicação - Pessoa Jurídica	1.000,00		
33904600 -	Auxílio-alimentação	200,00		
33904600 - 15000000	Auxílio-alimentação	200,00		
33909200 -	Despesas de Exercícios Anteriores	500,00		
33909200 - 15000000	Despesas de Exercícios Anteriores	500,00		
33909300 -	Indenizações e Restituições	500,00		
33909300 - 15000000	Indenizações e Restituições	500,00		
40000000	DESPESAS DE CAPITAL			500,00
44000000	INVESTIMENTOS			500,00
44900000	APLICAÇÕES DIRETAS		500,00	
44905200 -	Equipamentos e Material Permanente	500,00		
44905200 - 15000000	Equipamentos e Material Permanente	500,00		
Total Unidade:				152.500,00



ESTADO DE SERGIPE
PREFEITURA MUNICIPAL DE POÇO VERDE
IV - Despesa segundo a Categoria Econômica

Anexo 2 da Lei 4.320/64

Exercício: 2022

Classificação	Especificação	Desdob.	Elemento	Categoria
Poder: 2 - Poder Executivo				
Órgão: 15000 - PREFEITURA MUNICIPAL DE POÇO VERDE				
UO: 15020 - SECRETARIA MUNICIPAL DE GOVERNO				
30000000	DESPESAS CORRENTES			824.500,00
31000000	PESSOAL E ENCARGOS SOCIAIS			436.900,00
31900000	APLICAÇÕES DIRETAS		436.900,00	
31900400 -	Contratação Por Tempo Determinado	10.000,00		
31900400 - 15000000	Contratação Por Tempo Determinado	10.000,00		
31900800 -	Outros Benefícios Assistenciais	1.000,00		
31900800 - 15000000	Outros Benefícios Assistenciais	1.000,00		
31901100 -	Vencimentos e Vantagens Fixas Pessoal Civil	310.000,00		
31901100 - 15000000	Vencimentos e Vantagens Fixas Pessoal Civil	310.000,00		
31901300 -	Obrigações Patronais	70.400,00		
31901300 - 15000000	Obrigações Patronais	70.400,00		
31901600 -	Outras Despesas Variáveis - Pessoal Civil	7.000,00		
31901600 - 15000000	Outras Despesas Variáveis - Pessoal Civil	7.000,00		
31909200 -	Despesas Exercícios Anteriores	26.500,00		
31909200 - 15000000	Despesas Exercícios Anteriores	26.500,00		
31909300 -	Indenizações e Restituições	1.000,00		
31909300 - 15000000	Indenizações e Restituições	1.000,00		
31909400 -	Indenizações e Restituições Trabalhistas	11.000,00		
31909400 - 15000000	Indenizações e Restituições Trabalhistas	11.000,00		
33000000	OUTRAS DESPESAS CORRENTES			387.600,00
33500000	TRANSFERÊNCIAS A INSTITUIÇÕES PRIVADAS SEM FINS LUCRATIVOS		1.000,00	
33504300 -	Subvenções Sociais	1.000,00		
33504300 - 15000000	Subvenções Sociais	1.000,00		
33900000	APLICAÇÕES DIRETAS		386.600,00	
33900800 -	Outros Benefícios Assistenciais	6.500,00		
33900800 - 15000000	Outros Benefícios Assistenciais	6.500,00		
33901400 -	Diárias - Civil	13.000,00		
33901400 - 15000000	Diárias - Civil	13.000,00		
33903000 -	Material de Consumo	72.000,00		
33903000 - 15000000	Material de Consumo	70.000,00		
33903000 - 17000000	Material de Consumo	1.500,00		
33903000 - 17010000	Material de Consumo	500,00		
33903100 -	Premiações Culturais, Art., Científicas, Desport. e Outras	11.000,00		
33903100 - 15000000	Premiações Culturais, Art., Científicas, Desport. e Outras	10.000,00		
33903100 - 17000000	Premiações Culturais, Art., Científicas, Desport. e Outras	1.000,00		
33903600 -	Outros Serviços de Terceiros - Pessoa Física	67.000,00		
33903600 - 15000000	Outros Serviços de Terceiros - Pessoa Física	66.000,00		
33903600 - 17000000	Outros Serviços de Terceiros - Pessoa Física	500,00		
33903600 - 17010000	Outros Serviços de Terceiros - Pessoa Física	500,00		
33903900 -	Outros Serviços de Terceiros - Pessoa Jurídica	167.000,00		
33903900 - 15000000	Outros Serviços de Terceiros - Pessoa Jurídica	165.000,00		
33903900 - 17000000	Outros Serviços de Terceiros - Pessoa Jurídica	1.500,00		
33903900 - 17010000	Outros Serviços de Terceiros - Pessoa Jurídica	500,00		
33904000 -	Serviços de Tecnologia da Informação e Comunicação - Pessoa Jurídica	17.000,00		
33904000 - 15000000	Serviços de Tecnologia da Informação e Comunicação - Pessoa Jurídica	17.000,00		
33904600 -	Auxílio-alimentação	500,00		
33904600 - 15000000	Auxílio-alimentação	500,00		
33909200 -	Despesas de Exercícios Anteriores	18.000,00		
33909200 - 15000000	Despesas de Exercícios Anteriores	18.000,00		
33909300 -	Indenizações e Restituições	14.600,00		
33909300 - 15000000	Indenizações e Restituições	13.600,00		
33909300 - 17000000	Indenizações e Restituições	500,00		
33909300 - 17010000	Indenizações e Restituições	500,00		
40000000	DESPESAS DE CAPITAL			49.000,00



ESTADO DE SERGIPE
PREFEITURA MUNICIPAL DE POÇO VERDE
IV - Despesa segundo a Categoria Econômica

Anexo 2 da Lei 4.320/64

Exercício: 2022

Classificação	Especificação	Desdob.	Elemento	Categoria
44000000	INVESTIMENTOS			49.000,00
44900000	APLICAÇÕES DIRETAS		49.000,00	
44905100 -	Obras e Instalações	42.000,00		
44905100 - 15000000	Obras e Instalações	7.000,00		
44905100 - 15700000	Obras e Instalações	15.000,00		
44905100 - 15710000	Obras e Instalações	15.000,00		
44905100 - 17000000	Obras e Instalações	4.500,00		
44905100 - 17010000	Obras e Instalações	500,00		
44905200 -	Equipamentos e Material Permanente	7.000,00		
44905200 - 15000000	Equipamentos e Material Permanente	5.500,00		
44905200 - 17000000	Equipamentos e Material Permanente	1.000,00		
44905200 - 17010000	Equipamentos e Material Permanente	500,00		
			Total Unidade:	873.500,00



ESTADO DE SERGIPE
PREFEITURA MUNICIPAL DE POÇO VERDE
IV - Despesa segundo a Categoria Econômica

Anexo 2 da Lei 4.320/64

Exercício: 2022

Classificação	Especificação	Desdob.	Elemento	Categoria
Poder: 2 - Poder Executivo				
Órgão: 15000 - PREFEITURA MUNICIPAL DE POÇO VERDE				
UO: 15021 - SECRETARIA MUNICIPAL DE COMUNICAÇÃO SOCIAL				
30000000	DESPESAS CORRENTES			365.400,00
31000000	PESSOAL E ENCARGOS SOCIAIS			220.900,00
31900000	APLICAÇÕES DIRETAS		220.900,00	
31901100 -	Vencimentos e Vantagens Fixas Pessoal Civil	170.000,00		
31901100 - 15000000	Vencimentos e Vantagens Fixas Pessoal Civil	170.000,00		
31901300 -	Obrigações Patronais	37.400,00		
31901300 - 15000000	Obrigações Patronais	37.400,00		
31901600 -	Outras Despesas Variáveis - Pessoal Civil	1.500,00		
31901600 - 15000000	Outras Despesas Variáveis - Pessoal Civil	1.500,00		
31909200 -	Despesas Exercícios Anteriores	10.000,00		
31909200 - 15000000	Despesas Exercícios Anteriores	10.000,00		
31909400 -	Indenizações e Restituições Trabalhistas	2.000,00		
31909400 - 15000000	Indenizações e Restituições Trabalhistas	2.000,00		
33000000	OUTRAS DESPESAS CORRENTES			144.500,00
33900000	APLICAÇÕES DIRETAS		144.500,00	
33900800 -	Outros Benefícios Assistenciais	2.000,00		
33900800 - 15000000	Outros Benefícios Assistenciais	2.000,00		
33901400 -	Diárias - Civil	6.000,00		
33901400 - 15000000	Diárias - Civil	6.000,00		
33903000 -	Material de Consumo	40.000,00		
33903000 - 15000000	Material de Consumo	40.000,00		
33903600 -	Outros Serviços de Terceiros - Pessoa Física	40.000,00		
33903600 - 15000000	Outros Serviços de Terceiros - Pessoa Física	40.000,00		
33903900 -	Outros Serviços de Terceiros - Pessoa Jurídica	40.000,00		
33903900 - 15000000	Outros Serviços de Terceiros - Pessoa Jurídica	40.000,00		
33904000 -	Serviços de Tecnologia da Informação e Comunicação - Pessoa Jurídica	6.000,00		
33904000 - 15000000	Serviços de Tecnologia da Informação e Comunicação - Pessoa Jurídica	6.000,00		
33904600 -	Auxílio-alimentação	500,00		
33904600 - 15000000	Auxílio-alimentação	500,00		
33909200 -	Despesas de Exercícios Anteriores	8.000,00		
33909200 - 15000000	Despesas de Exercícios Anteriores	8.000,00		
33909300 -	Indenizações e Restituições	2.000,00		
33909300 - 15000000	Indenizações e Restituições	2.000,00		

Total Unidade: 365.400,00

Total Órgão: 18.602.146,00



ESTADO DE SERGIPE
PREFEITURA MUNICIPAL DE POÇO VERDE
IV - Despesa segundo a Categoria Econômica

Anexo 2 da Lei 4.320/64

Exercício: 2022

Classificação	Especificação	Desdob.	Elemento	Categoria
Poder: 2 - Poder Executivo				
Órgão: 17000 - SEC MUNIC. DE DESENVOLVIMENTO COMUNITÁRIO, ASSISTÊNCIA SOCIAL E DO TRABALHO				
UO: 17002 - FMDCA - FUNDO MUN DOS DIR DA CRIANÇA E DO ADOLESCENTE				
30000000	DESPESAS CORRENTES			262.420,00
31000000	PESSOAL E ENCARGOS SOCIAIS			198.720,00
31900000	APLICAÇÕES DIRETAS		198.720,00	
31900400 -	Contratação Por Tempo Determinado	500,00		
31900400 - 15000000	Contratação Por Tempo Determinado	500,00		
31901100 -	Vencimentos e Vantagens Fixas Pessoal Civil	160.500,00		
31901100 - 15000000	Vencimentos e Vantagens Fixas Pessoal Civil	160.500,00		
31901300 -	Obrigações Patronais	35.420,00		
31901300 - 15000000	Obrigações Patronais	35.420,00		
31901600 -	Outras Despesas Variáveis - Pessoal Civil	800,00		
31901600 - 15000000	Outras Despesas Variáveis - Pessoal Civil	800,00		
31909200 -	Despesas Exercícios Anteriores	500,00		
31909200 - 15000000	Despesas Exercícios Anteriores	500,00		
31909400 -	Indenizações e Restituições Trabalhistas	1.000,00		
31909400 - 15000000	Indenizações e Restituições Trabalhistas	1.000,00		
33000000	OUTRAS DESPESAS CORRENTES			63.700,00
33900000	APLICAÇÕES DIRETAS		63.700,00	
33900800 -	Outros Benefícios Assistenciais	600,00		
33900800 - 15000000	Outros Benefícios Assistenciais	600,00		
33901400 -	Diárias - Civil	4.000,00		
33901400 - 15000000	Diárias - Civil	4.000,00		
33903000 -	Material de Consumo	45.500,00		
33903000 - 15000000	Material de Consumo	45.500,00		
33903300 -	Passagens e Despesas Com Locomoção	500,00		
33903300 - 15000000	Passagens e Despesas Com Locomoção	500,00		
33903600 -	Outros Serviços de Terceiros - Pessoa Física	4.500,00		
33903600 - 15000000	Outros Serviços de Terceiros - Pessoa Física	4.500,00		
33903900 -	Outros Serviços de Terceiros - Pessoa Jurídica	5.500,00		
33903900 - 15000000	Outros Serviços de Terceiros - Pessoa Jurídica	5.500,00		
33904000 -	Serviços de Tecnologia da Informação e Comunicação - Pessoa Jurídica	1.000,00		
33904000 - 15000000	Serviços de Tecnologia da Informação e Comunicação - Pessoa Jurídica	1.000,00		
33904600 -	Auxílio-alimentação	600,00		
33904600 - 15000000	Auxílio-alimentação	600,00		
33909200 -	Despesas de Exercícios Anteriores	500,00		
33909200 - 15000000	Despesas de Exercícios Anteriores	500,00		
33909300 -	Indenizações e Restituições	1.000,00		
33909300 - 15000000	Indenizações e Restituições	1.000,00		
40000000	DESPESAS DE CAPITAL			52.500,00
44000000	INVESTIMENTOS			52.500,00
44900000	APLICAÇÕES DIRETAS		52.500,00	
44905100 -	Obras e Instalações	51.500,00		
44905100 - 15000000	Obras e Instalações	1.500,00		
44905100 - 16650000	Obras e Instalações	50.000,00		
44905200 -	Equipamentos e Material Permanente	1.000,00		
44905200 - 15000000	Equipamentos e Material Permanente	1.000,00		
Total Unidade:				314.920,00



ESTADO DE SERGIPE
PREFEITURA MUNICIPAL DE POÇO VERDE
IV - Despesa segundo a Categoria Econômica

Anexo 2 da Lei 4.320/64

Exercício: 2022

Classificação	Especificação	Desdob.	Elemento	Categoria
Poder: 2 - Poder Executivo				
Órgão: 17000 - SEC MUNIC. DE DESENVOLVIMENTO COMUNITÁRIO, ASSISTÊNCIA SOCIAL E DO TRABALHO				
UO: 17004 - FUNDO MUNICIPAL DE ASSISTÊNCIA SOCIAL				
30000000	DESPESAS CORRENTES			2.335.564,00
31000000	PESSOAL E ENCARGOS SOCIAIS			1.349.064,00
31900000	APLICAÇÕES DIRETAS		1.349.064,00	
31900400 -	Contratação Por Tempo Determinado	310.200,00		
31900400 - 15000000	Contratação Por Tempo Determinado	14.200,00		
31900400 - 16600000	Contratação Por Tempo Determinado	245.000,00		
31900400 - 16690000	Contratação Por Tempo Determinado	50.500,00		
31900400 - 17077072	Contratação Por Tempo Determinado	500,00		
31901100 -	Vencimentos e Vantagens Fixas Pessoal Civil	778.200,00		
31901100 - 15000000	Vencimentos e Vantagens Fixas Pessoal Civil	563.200,00		
31901100 - 16600000	Vencimentos e Vantagens Fixas Pessoal Civil	214.000,00		
31901100 - 16690000	Vencimentos e Vantagens Fixas Pessoal Civil	500,00		
31901100 - 17077072	Vencimentos e Vantagens Fixas Pessoal Civil	500,00		
31901300 -	Obrigações Patronais	239.448,00		
31901300 - 15000000	Obrigações Patronais	127.028,00		
31901300 - 16600000	Obrigações Patronais	100.980,00		
31901300 - 16690000	Obrigações Patronais	11.220,00		
31901300 - 17077072	Obrigações Patronais	220,00		
31901600 -	Outras Despesas Variáveis - Pessoal Civil	8.916,00		
31901600 - 15000000	Outras Despesas Variáveis - Pessoal Civil	4.356,00		
31901600 - 16600000	Outras Despesas Variáveis - Pessoal Civil	3.780,00		
31901600 - 16690000	Outras Despesas Variáveis - Pessoal Civil	500,00		
31901600 - 17077072	Outras Despesas Variáveis - Pessoal Civil	280,00		
31903400 -	Outras Desp. de Pess. Dec. de Contratos de Terceirização	500,00		
31903400 - 15000000	Outras Desp. de Pess. Dec. de Contratos de Terceirização	500,00		
31909200 -	Despesas Exercícios Anteriores	4.200,00		
31909200 - 15000000	Despesas Exercícios Anteriores	1.000,00		
31909200 - 16600000	Despesas Exercícios Anteriores	2.600,00		
31909200 - 16690000	Despesas Exercícios Anteriores	500,00		
31909200 - 17077072	Despesas Exercícios Anteriores	100,00		
31909400 -	Indenizações e Restituições Trabalhistas	7.600,00		
31909400 - 15000000	Indenizações e Restituições Trabalhistas	5.900,00		
31909400 - 16600000	Indenizações e Restituições Trabalhistas	1.100,00		
31909400 - 16690000	Indenizações e Restituições Trabalhistas	500,00		
31909400 - 17077072	Indenizações e Restituições Trabalhistas	100,00		
33000000	OUTRAS DESPESAS CORRENTES			986.500,00
33500000	TRANSFERÊNCIAS A INSTITUIÇÕES PRIVADAS SEM FINS LUCRATIVOS		500,00	
33504300 -	Subvenções Sociais	500,00		
33504300 - 15000000	Subvenções Sociais	500,00		
33900000	APLICAÇÕES DIRETAS		986.000,00	
33900800 -	Outros Benefícios Assistenciais	4.000,00		
33900800 - 15000000	Outros Benefícios Assistenciais	3.100,00		
33900800 - 16600000	Outros Benefícios Assistenciais	900,00		
33901400 -	Diárias - Civil	19.700,00		
33901400 - 15000000	Diárias - Civil	9.900,00		
33901400 - 16600000	Diárias - Civil	8.800,00		
33901400 - 16690000	Diárias - Civil	1.000,00		
33903000 -	Material de Consumo	395.000,00		
33903000 - 15000000	Material de Consumo	133.500,00		
33903000 - 16600000	Material de Consumo	247.500,00		
33903000 - 16690000	Material de Consumo	3.500,00		
33903000 - 16693110	Material de Consumo	5.000,00		
33903000 - 16693120	Material de Consumo	5.000,00		
33903000 - 17077072	Material de Consumo	500,00		



ESTADO DE SERGIPE
PREFEITURA MUNICIPAL DE POÇO VERDE
IV - Despesa segundo a Categoria Econômica

Anexo 2 da Lei 4.320/64

Exercício: 2022

Classificação	Especificação	Desdob.	Elemento	Categoria
33903200 -	Material, Bem ou Serviço Para Distribuição Gratuita	20.600,00		
33903200 - 15000000	Material, Bem ou Serviço Para Distribuição Gratuita	14.100,00		
33903200 - 16600000	Material, Bem ou Serviço Para Distribuição Gratuita	5.500,00		
33903200 - 16690000	Material, Bem ou Serviço Para Distribuição Gratuita	500,00		
33903200 - 17077072	Material, Bem ou Serviço Para Distribuição Gratuita	500,00		
33903300 -	Passagens e Despesas Com Locomoção	3.500,00		
33903300 - 15000000	Passagens e Despesas Com Locomoção	3.500,00		
33903500 -	Serviços de Consultoria	31.000,00		
33903500 - 15000000	Serviços de Consultoria	31.000,00		
33903600 -	Outros Serviços de Terceiros - Pessoa Física	150.700,00		
33903600 - 15000000	Outros Serviços de Terceiros - Pessoa Física	28.500,00		
33903600 - 16600000	Outros Serviços de Terceiros - Pessoa Física	116.200,00		
33903600 - 16690000	Outros Serviços de Terceiros - Pessoa Física	3.500,00		
33903600 - 16693110	Outros Serviços de Terceiros - Pessoa Física	1.000,00		
33903600 - 16693120	Outros Serviços de Terceiros - Pessoa Física	1.000,00		
33903600 - 17077072	Outros Serviços de Terceiros - Pessoa Física	500,00		
33903900 -	Outros Serviços de Terceiros - Pessoa Jurídica	292.500,00		
33903900 - 15000000	Outros Serviços de Terceiros - Pessoa Jurídica	127.700,00		
33903900 - 16600000	Outros Serviços de Terceiros - Pessoa Jurídica	159.500,00		
33903900 - 16690000	Outros Serviços de Terceiros - Pessoa Jurídica	3.100,00		
33903900 - 16693110	Outros Serviços de Terceiros - Pessoa Jurídica	1.000,00		
33903900 - 16693120	Outros Serviços de Terceiros - Pessoa Jurídica	1.000,00		
33903900 - 17077072	Outros Serviços de Terceiros - Pessoa Jurídica	200,00		
33904000 -	Serviços de Tecnologia da Informação e Comunicação - Pessoa Jurídica	26.900,00		
33904000 - 15000000	Serviços de Tecnologia da Informação e Comunicação - Pessoa Jurídica	25.900,00		
33904000 - 16600000	Serviços de Tecnologia da Informação e Comunicação - Pessoa Jurídica	500,00		
33904000 - 16690000	Serviços de Tecnologia da Informação e Comunicação - Pessoa Jurídica	500,00		
33904600 -	Auxílio-alimentação	400,00		
33904600 - 15000000	Auxílio-alimentação	400,00		
33904700 -	Obrigações Tributárias e Contributivas	500,00		
33904700 - 15000000	Obrigações Tributárias e Contributivas	500,00		
33904800 -	Outros Auxílios Financeiros a Pessoas Físicas	32.500,00		
33904800 - 15000000	Outros Auxílios Financeiros a Pessoas Físicas	31.000,00		
33904800 - 16600000	Outros Auxílios Financeiros a Pessoas Físicas	1.000,00		
33904800 - 16690000	Outros Auxílios Financeiros a Pessoas Físicas	500,00		
33909200 -	Despesas de Exercícios Anteriores	1.300,00		
33909200 - 15000000	Despesas de Exercícios Anteriores	1.100,00		
33909200 - 16600000	Despesas de Exercícios Anteriores	100,00		
33909200 - 17077072	Despesas de Exercícios Anteriores	100,00		
33909300 -	Indenizações e Restituições	7.400,00		
33909300 - 15000000	Indenizações e Restituições	6.400,00		
33909300 - 16600000	Indenizações e Restituições	500,00		
33909300 - 17077072	Indenizações e Restituições	500,00		
40000000	DESPESAS DE CAPITAL			287.910,00
44000000	INVESTIMENTOS			287.910,00
44900000	APLICAÇÕES DIRETAS		287.910,00	
44905100 -	Obras e Instalações	115.300,00		
44905100 - 15000000	Obras e Instalações	4.600,00		
44905100 - 16600000	Obras e Instalações	17.500,00		
44905100 - 16650000	Obras e Instalações	86.000,00		
44905100 - 16690000	Obras e Instalações	200,00		
44905100 - 16693110	Obras e Instalações	3.000,00		
44905100 - 16693120	Obras e Instalações	3.000,00		
44905100 - 17000000	Obras e Instalações	1.000,00		
44905200 -	Equipamentos e Material Permanente	167.410,00		
44905200 - 15000000	Equipamentos e Material Permanente	9.890,00		
44905200 - 16600000	Equipamentos e Material Permanente	74.040,00		



ESTADO DE SERGIPE
PREFEITURA MUNICIPAL DE POÇO VERDE
IV - Despesa segundo a Categoria Econômica

Anexo 2 da Lei 4.320/64

Exercício: 2022

Classificação	Especificação	Desdob.	Elemento	Categoria
44905200 - 16650000	Equipamentos e Material Permanente	60.000,00		
44905200 - 16690000	Equipamentos e Material Permanente	2.980,00		
44905200 - 16693110	Equipamentos e Material Permanente	5.000,00		
44905200 - 16693120	Equipamentos e Material Permanente	5.000,00		
44905200 - 17077072	Equipamentos e Material Permanente	500,00		
44905200 - 17550000	Equipamentos e Material Permanente	10.000,00		
44909300 -	Indenizações e Restituições	5.200,00		
44909300 - 15000000	Indenizações e Restituições	200,00		
44909300 - 16600000	Indenizações e Restituições	1.000,00		
44909300 - 16650000	Indenizações e Restituições	3.000,00		
44909300 - 16690000	Indenizações e Restituições	500,00		
44909300 - 17077072	Indenizações e Restituições	500,00		

Total Unidade:	2.623.474,00
Total Órgão:	2.938.394,00



ESTADO DE SERGIPE
PREFEITURA MUNICIPAL DE POÇO VERDE
IV - Despesa segundo a Categoria Econômica

Anexo 2 da Lei 4.320/64

Exercício: 2022

Classificação	Especificação	Desdob.	Elemento	Categoria
Poder: 2 - Poder Executivo				
Órgão: 18000 - FUNDO MUNICIPAL DE SANEAMENTO BÁSICO - FUMSAN				
UO: 18001 - FUNDO MUNICIPAL DE SANEAMENTO - FUMSAN				
30000000	DESPESAS CORRENTES			97.440,00
31000000	PESSOAL E ENCARGOS SOCIAIS			4.440,00
31900000	APLICAÇÕES DIRETAS		4.440,00	
31900400 -	Contratação Por Tempo Determinado	1.000,00		
31900400 - 15000000	Contratação Por Tempo Determinado	1.000,00		
31901100 -	Vencimentos e Vantagens Fixas Pessoal Civil	1.000,00		
31901100 - 15000000	Vencimentos e Vantagens Fixas Pessoal Civil	1.000,00		
31901300 -	Obrigações Patronais	440,00		
31901300 - 15000000	Obrigações Patronais	440,00		
31901600 -	Outras Despesas Variáveis - Pessoal Civil	500,00		
31901600 - 15000000	Outras Despesas Variáveis - Pessoal Civil	500,00		
31909200 -	Despesas Exercícios Anteriores	500,00		
31909200 - 15000000	Despesas Exercícios Anteriores	500,00		
31909300 -	Indenizações e Restituições	500,00		
31909300 - 15000000	Indenizações e Restituições	500,00		
31909400 -	Indenizações e Restituições Trabalhistas	500,00		
31909400 - 15000000	Indenizações e Restituições Trabalhistas	500,00		
33000000	OUTRAS DESPESAS CORRENTES			93.000,00
33710000 -	TRANSFERÊNCIAS A CONSÓRCIOS PÚBLICOS		80.000,00	
33717000 -	Transferência a Consórcio Mediante Contrato de Rateio	80.000,00		
33717000 - 15000000	Transferência a Consórcio Mediante Contrato de Rateio	80.000,00		
33900000	APLICAÇÕES DIRETAS		13.000,00	
33900800 -	Outros Benefícios Assistenciais	200,00		
33900800 - 15000000	Outros Benefícios Assistenciais	200,00		
33901400 -	Diárias - Civil	500,00		
33901400 - 15000000	Diárias - Civil	500,00		
33903000 -	Material de Consumo	300,00		
33903000 - 15000000	Material de Consumo	300,00		
33903600 -	Outros Serviços de Terceiros - Pessoa Física	300,00		
33903600 - 15000000	Outros Serviços de Terceiros - Pessoa Física	300,00		
33903900 -	Outros Serviços de Terceiros - Pessoa Jurídica	10.000,00		
33903900 - 15000000	Outros Serviços de Terceiros - Pessoa Jurídica	10.000,00		
33904000 -	Serviços de Tecnologia da Informação e Comunicação - Pessoa Jurídica	500,00		
33904000 - 15000000	Serviços de Tecnologia da Informação e Comunicação - Pessoa Jurídica	500,00		
33904600 -	Auxílio-alimentação	200,00		
33904600 - 15000000	Auxílio-alimentação	200,00		
33909200 -	Despesas de Exercícios Anteriores	500,00		
33909200 - 15000000	Despesas de Exercícios Anteriores	500,00		
33909300 -	Indenizações e Restituições	500,00		
33909300 - 15000000	Indenizações e Restituições	500,00		
40000000	DESPESAS DE CAPITAL			25.500,00
44000000	INVESTIMENTOS			25.500,00
44900000	APLICAÇÕES DIRETAS		25.500,00	
44905100 -	Obras e Instalações	2.500,00		
44905100 - 15000000	Obras e Instalações	1.500,00		
44905100 - 17000000	Obras e Instalações	1.000,00		
44905200 -	Equipamentos e Material Permanente	23.000,00		
44905200 - 15000000	Equipamentos e Material Permanente	21.000,00		
44905200 - 17000000	Equipamentos e Material Permanente	2.000,00		

Total Unidade: 122.940,00

Total Órgão: 122.940,00

Total Geral: 64.000.000,00



ESTADO DE SERGIPE
PREFEITURA MUNICIPAL DE POÇO VERDE
IV - Despesa segundo a Categoria Econômica

Anexo 2 da Lei 4.320/64

Exercício: 2022

Classificação	Especificação	Desdob.	Elemento	Categoria
---------------	---------------	---------	----------	-----------



ESTADO DE SERGIPE
PREFEITURA MUNICIPAL DE POÇO VERDE
IV - Despesa segundo a Categoria Econômica - Consolidação

Anexo 2 da Lei 4.320/64

Exercício: 2022

Classificação	Especificação	Desdobramento	Elemento	Categoria
30000000	DESPESAS CORRENTES			57.991.704,00
31000000	PESSOAL E ENCARGOS SOCIAIS			38.633.896,00
31900000	APLICAÇÕES DIRETAS		38.633.896,00	
31900100	Aposentadorias, Reserva Remunerada e Reformas	2.500,00		
31900300	Pensões	500,00		
31900400	Contratação Por Tempo Determinado	3.716.940,00		
31900800	Outros Benefícios Assistenciais	1.000,00		
31901100	Vencimentos e Vantagens Fixas Pessoal Civil	27.367.900,00		
31901300	Obrigações Patronais	6.780.780,00		
31901600	Outras Despesas Variáveis - Pessoal Civil	155.876,00		
31903400	Outras Desp. de Pers. Dec. de Contratos de Terceirização	18.000,00		
31904600	Auxílio-alimentação	500,00		
31909100	Sentenças Judiciais	402.500,00		
31909200	Despesas Exercícios Anteriores	88.800,00		
31909300	Indenizações e Restituições	3.500,00		
31909400	Indenizações e Restituições Trabalhistas	82.600,00		
31909600	Ressarcimento de Despesas Pessoal Requisitado	12.500,00		
32000000	JUROS E ENCARGOS DA DÍVIDA			2.000,00
32900000	APLICAÇÕES DIRETAS		2.000,00	
32902100	Juros Sobre a Dívida Por Contrato	1.000,00		
32902200	Outros Encargos Sobre a Dívida Por Contrato	1.000,00		
33000000	OUTRAS DESPESAS CORRENTES			19.355.808,00
33500000	TRANSFERÊNCIAS A INSTITUIÇÕES PRIVADAS SEM FINS LUCRATIVOS		5.500,00	
33504100	Contribuições	1.000,00		
33504300	Subvenções Sociais	4.500,00		
33710000	TRANSFERÊNCIAS A CONSÓRCIOS PÚBLICOS		91.000,00	
33717000	Transferência a Consórcio Mediante Contrato de Rateio	91.000,00		
33900000	APLICAÇÕES DIRETAS		19.259.308,00	
33900800	Outros Benefícios Assistenciais	36.900,00		
33901400	Diárias - Civil	275.200,00		
33901800	Auxílio Financeiro a Estudantes	1.500,00		
33903000	Material de Consumo	7.344.778,00		
33903100	Premiações Culturais, Art., Científicas, Desport. e Outras	11.000,00		
33903200	Material, Bem ou Serviço Para Distribuição Gratuita	268.474,00		
33903300	Passagens e Despesas Com Locomoção	67.000,00		
33903400	Outras Despesas de Pessoal Decorrentes de Contratos de Terceirização	1.000,00		
33903500	Serviços de Consultoria	614.000,00		
33903600	Outros Serviços de Terceiros - Pessoa Física	2.471.150,00		
33903700	Locação de Mão-de-obra	1.500,00		
33903800	Arrendamento Mercantil	3.500,00		
33903900	Outros Serviços de Terceiros - Pessoa Jurídica	6.648.406,00		
33904000	Serviços de Tecnologia da Informação e Comunicação - Pessoa Jurídica	350.600,00		
33904200	Auxílios	36.000,00		
33904600	Auxílio-alimentação	21.200,00		
33904700	Obrigações Tributárias e Contributivas	709.000,00		
33904800	Outros Auxílios Financeiros a Pessoas Físicas	163.500,00		
33909100	Sentenças Judiciais	100.500,00		
33909200	Despesas de Exercícios Anteriores	62.400,00		
33909300	Indenizações e Restituições	67.200,00		
33909400	Indenizações e Restituições Trabalhistas	1.000,00		
33909500	Indenização pela Execução de Trabalhos de Campo	3.500,00		
40000000	DESPESAS DE CAPITAL			5.944.296,00
44000000	INVESTIMENTOS			5.205.200,00
44900000	APLICAÇÕES DIRETAS		5.205.200,00	
44905100	Obras e Instalações	3.838.900,00		
44905200	Equipamentos e Material Permanente	1.305.900,00		
44906100	Aquisição de Imóveis	45.000,00		
44909300	Indenizações e Restituições	15.400,00		
45000000	INVERSÕES FINANCEIRAS			120.600,00



ESTADO DE SERGIPE
PREFEITURA MUNICIPAL DE POÇO VERDE
IV - Despesa segundo a Categoria Econômica - Consolidação

Anexo 2 da Lei 4.320/64

Exercício: 2022

Classificação	Especificação	Desdobramento	Elemento	Categoria
45900000	APLICAÇÕES DIRETAS		120.600,00	
45905200	Equipamentos e Material Permanente	120.600,00		
46000000	AMORTIZAÇÃO DA DÍVIDA			618.496,00
46900000	APLICAÇÕES DIRETAS		618.496,00	
46907100	Principal da Dívida Contratual Resgatado	618.496,00		
90000000	RESERVAS			64.000,00
99000000	RESERVAS			64.000,00
99990000	RESERVAS		64.000,00	
99999900	RESERVAS	64.000,00		

Total Despesa: 64.000.000,00



ESTADO DE SERGIPE
PREFEITURA MUNICIPAL DE POÇO VERDE
IV - Despesa segundo a Categoria Econômica por Recurso

Anexo 2 da Lei 4.320/64

Exercício: 2022

Classificação	Especificação	Recurso		Grupo	Categoria
		Ordinário	Vinculado		
Poder: 1 - Poder Legislativo					
Órgão: 01000 - CÂMARA MUNICIPAL					
UO: 01010 - CÂMARA MUNICIPAL DE POÇO VERDE					
30000000	DESPESAS CORRENTES				2.778.000,00
31000000	PESSOAL E ENCARGOS SOCIAIS			2.045.000,00	
31900000	APLICAÇÕES DIRETAS	2.045.000,00	0,00		
33000000	OUTRAS DESPESAS CORRENTES			733.000,00	
33900000	APLICAÇÕES DIRETAS	733.000,00	0,00		
40000000	DESPESAS DE CAPITAL				162.000,00
44000000	INVESTIMENTOS			160.000,00	
44900000	APLICAÇÕES DIRETAS	160.000,00	0,00		
46000000	AMORTIZAÇÃO DA DÍVIDA			2.000,00	
46900000	APLICAÇÕES DIRETAS	2.000,00	0,00		
Total Unidade:					2.940.000,00
Total Órgão:					2.940.000,00



ESTADO DE SERGIPE
PREFEITURA MUNICIPAL DE POÇO VERDE
IV - Despesa segundo a Categoria Econômica por Recurso

Anexo 2 da Lei 4.320/64

Exercício: 2022

Classificação	Especificação	Recurso		Grupo	Categoria
		Ordinário	Vinculado		
Poder: 2 - Poder Executivo					
Órgão: 08000 - SECRETARIA MUNICIPAL DE EDUCAÇÃO					
UO: 08010 - FUNDO MUNICIPAL DE EDUCAÇÃO					
30000000	DESPESAS CORRENTES				7.609.220,00
31000000	PESSOAL E ENCARGOS SOCIAIS			3.048.100,00	
31900000	APLICAÇÕES DIRETAS	2.894.080,00	154.020,00		
33000000	OUTRAS DESPESAS CORRENTES			4.561.120,00	
33500000	TRANSFERÊNCIAS A INSTITUIÇÕES PRIVADAS SEM FINS LUCRATIVOS	0,00	1.000,00		
33900000	APLICAÇÕES DIRETAS	3.149.590,00	1.410.530,00		
40000000	DESPESAS DE CAPITAL				2.767.740,00
44000000	INVESTIMENTOS			2.763.740,00	
44900000	APLICAÇÕES DIRETAS	1.836.500,00	927.240,00		
45000000	INVERSÕES FINANCEIRAS			4.000,00	
45900000	APLICAÇÕES DIRETAS	2.000,00	2.000,00		
Total Unidade:					10.376.960,00

Poder: 2 - Poder Executivo
Órgão: 08000 - SECRETARIA MUNICIPAL DE EDUCAÇÃO
UO: 08020 - SECRETARIA MUNICIPAL DE EDUCAÇÃO - FUNDEB

30000000	DESPESAS CORRENTES				15.713.150,00
31000000	PESSOAL E ENCARGOS SOCIAIS			15.693.300,00	
31900000	APLICAÇÕES DIRETAS	0,00	15.693.300,00		
33000000	OUTRAS DESPESAS CORRENTES			19.850,00	
33900000	APLICAÇÕES DIRETAS	0,00	19.850,00		
40000000	DESPESAS DE CAPITAL				3.350,00
44000000	INVESTIMENTOS			2.250,00	
44900000	APLICAÇÕES DIRETAS	0,00	2.250,00		
45000000	INVERSÕES FINANCEIRAS			1.100,00	
45900000	APLICAÇÕES DIRETAS	0,00	1.100,00		
Total Unidade:					15.716.500,00
Total Órgão:					26.093.460,00



ESTADO DE SERGIPE
PREFEITURA MUNICIPAL DE POÇO VERDE
IV - Despesa segundo a Categoria Econômica por Recurso

Anexo 2 da Lei 4.320/64

Exercício: 2022

Classificação	Especificação	Recurso		Grupo	Categoria
		Ordinário	Vinculado		
Poder: 2 - Poder Executivo					
Órgão: 11000 - SECRETARIA MUNICIPAL DE SAÚDE					
UO: 11011 - FUNDO MUNICIPAL DE SAÚDE					
30000000	DESPESAS CORRENTES				12.983.060,00
31000000	PESSOAL E ENCARGOS SOCIAIS			9.065.352,00	
31900000	APLICAÇÕES DIRETAS	3.936.542,00	5.128.810,00		
33000000	OUTRAS DESPESAS CORRENTES			3.917.708,00	
33500000	TRANSFERÊNCIAS A INSTITUIÇÕES PRIVADAS SEM FINS LUCRATIVOS	2.500,00	500,00		
33710000	TRANSFERÊNCIAS A CONSÓRCIOS PÚBLICOS	500,00	0,00		
33900000	APLICAÇÕES DIRETAS	2.422.208,00	1.492.000,00		
40000000	DESPESAS DE CAPITAL				320.000,00
44000000	INVESTIMENTOS			320.000,00	
44900000	APLICAÇÕES DIRETAS	54.300,00	265.700,00		
Total Unidade:					13.303.060,00
Total Órgão:					13.303.060,00



PREFEITURA MUNICIPAL DE POÇO VERDE

IV - Despesa segundo a Categoria Econômica por Recurso

Exercício: 2022

Classificação	Especificação	Recurso		Grupo	Categoria
		Ordinário	Vinculado		
Poder: 2 - Poder Executivo					
Órgão: 15000 - PREFEITURA MUNICIPAL DE POÇO VERDE					
UO: 15001 - GABINE DO VICE PREFEITO					
30000000	DESPESAS CORRENTES				255.600,00
31000000	PESSOAL E ENCARGOS SOCIAIS			251.400,00	
31900000	APLICAÇÕES DIRETAS	251.400,00	0,00		
33000000	OUTRAS DESPESAS CORRENTES			4.200,00	
33900000	APLICAÇÕES DIRETAS	4.200,00	0,00		
40000000	DESPESAS DE CAPITAL				500,00
44000000	INVESTIMENTOS			500,00	
44900000	APLICAÇÕES DIRETAS	500,00	0,00		
Total Unidade:					256.100,00
Poder: 2 - Poder Executivo					
Órgão: 15000 - PREFEITURA MUNICIPAL DE POÇO VERDE					
UO: 15002 - GABINETE DO PREFEITO					
30000000	DESPESAS CORRENTES				1.337.500,00
31000000	PESSOAL E ENCARGOS SOCIAIS			611.500,00	
31900000	APLICAÇÕES DIRETAS	611.500,00	0,00		
33000000	OUTRAS DESPESAS CORRENTES			726.000,00	
33900000	APLICAÇÕES DIRETAS	726.000,00	0,00		
40000000	DESPESAS DE CAPITAL				500,00
44000000	INVESTIMENTOS			500,00	
44900000	APLICAÇÕES DIRETAS	500,00	0,00		
Total Unidade:					1.338.000,00
Poder: 2 - Poder Executivo					
Órgão: 15000 - PREFEITURA MUNICIPAL DE POÇO VERDE					
UO: 15003 - PROCURADORIA GERAL DO MUNICÍPIO					
30000000	DESPESAS CORRENTES				664.100,00
31000000	PESSOAL E ENCARGOS SOCIAIS			560.100,00	
31900000	APLICAÇÕES DIRETAS	560.100,00	0,00		
33000000	OUTRAS DESPESAS CORRENTES			104.000,00	
33900000	APLICAÇÕES DIRETAS	104.000,00	0,00		
40000000	DESPESAS DE CAPITAL				500,00
44000000	INVESTIMENTOS			500,00	
44900000	APLICAÇÕES DIRETAS	500,00	0,00		
Total Unidade:					664.600,00
Poder: 2 - Poder Executivo					
Órgão: 15000 - PREFEITURA MUNICIPAL DE POÇO VERDE					
UO: 15004 - SECRETARIA MUNICIPAL DE ADMINISTRAÇÃO					
30000000	DESPESAS CORRENTES				2.539.000,00
31000000	PESSOAL E ENCARGOS SOCIAIS			1.904.500,00	
31900000	APLICAÇÕES DIRETAS	1.904.500,00	0,00		
33000000	OUTRAS DESPESAS CORRENTES			634.500,00	
33900000	APLICAÇÕES DIRETAS	634.500,00	0,00		
40000000	DESPESAS DE CAPITAL				42.000,00
44000000	INVESTIMENTOS			42.000,00	
44900000	APLICAÇÕES DIRETAS	22.000,00	20.000,00		
Total Unidade:					2.581.000,00
Poder: 2 - Poder Executivo					
Órgão: 15000 - PREFEITURA MUNICIPAL DE POÇO VERDE					
UO: 15006 - SECRETARIA MUNICIPAL DE FINANÇAS					
30000000	DESPESAS CORRENTES				1.411.210,00
31000000	PESSOAL E ENCARGOS SOCIAIS			466.510,00	
31900000	APLICAÇÕES DIRETAS	466.510,00	0,00		
32000000	JUROS E ENCARGOS DA DÍVIDA			2.000,00	
32900000	APLICAÇÕES DIRETAS	2.000,00	0,00		



ESTADO DE SERGIPE
PREFEITURA MUNICIPAL DE POÇO VERDE
IV - Despesa segundo a Categoria Econômica por Recurso

Anexo 2 da Lei 4.320/64

Exercício: 2022

Classificação	Especificação	Recurso		Grupo	Categoria
		Ordinário	Vinculado		
33000000	OUTRAS DESPESAS CORRENTES			942.700,00	
33900000	APLICAÇÕES DIRETAS	939.700,00	3.000,00		
40000000	DESPESAS DE CAPITAL				626.496,00
44000000	INVESTIMENTOS			10.000,00	
44900000	APLICAÇÕES DIRETAS	10.000,00	0,00		
46000000	AMORTIZAÇÃO DA DÍVIDA			616.496,00	
46900000	APLICAÇÕES DIRETAS	615.496,00	1.000,00		
90000000	RESERVAS				64.000,00
99000000	RESERVAS			64.000,00	
99990000	RESERVAS	64.000,00	0,00		
Total Unidade:				2.101.706,00	

Poder: 2 - Poder Executivo

Órgão: 15000 - PREFEITURA MUNICIPAL DE POÇO VERDE

UO: 15008 - SECRETARIA MUNICIPAL DE AGRICULTURA, MEIO AMBIENTE E RECURSOS HÍDRICOS

30000000	DESPESAS CORRENTES				1.081.300,00
31000000	PESSOAL E ENCARGOS SOCIAIS			328.800,00	
31900000	APLICAÇÕES DIRETAS	328.800,00	0,00		
33000000	OUTRAS DESPESAS CORRENTES			752.500,00	
33900000	APLICAÇÕES DIRETAS	752.500,00	0,00		
40000000	DESPESAS DE CAPITAL				113.000,00
44000000	INVESTIMENTOS			93.000,00	
44900000	APLICAÇÕES DIRETAS	55.500,00	37.500,00		
45000000	INVERSÕES FINANCEIRAS			20.000,00	
45900000	APLICAÇÕES DIRETAS	10.000,00	10.000,00		
Total Unidade:				1.194.300,00	

Poder: 2 - Poder Executivo

Órgão: 15000 - PREFEITURA MUNICIPAL DE POÇO VERDE

UO: 15012 - SECRETARIA MUNICIPAL DE OBRAS E URBANISMO

30000000	DESPESAS CORRENTES				5.892.530,00
31000000	PESSOAL E ENCARGOS SOCIAIS			1.554.000,00	
31900000	APLICAÇÕES DIRETAS	1.547.000,00	7.000,00		
33000000	OUTRAS DESPESAS CORRENTES			4.338.530,00	
33710000	TRANSFERÊNCIAS A CONSÓRCIOS PÚBLICOS	500,00	10.000,00		
33900000	APLICAÇÕES DIRETAS	3.797.330,00	530.700,00		
40000000	DESPESAS DE CAPITAL				1.486.800,00
44000000	INVESTIMENTOS			1.391.800,00	
44900000	APLICAÇÕES DIRETAS	245.500,00	1.146.300,00		
45000000	INVERSÕES FINANCEIRAS			95.000,00	
45900000	APLICAÇÕES DIRETAS	30.000,00	65.000,00		
Total Unidade:				7.379.330,00	

Poder: 2 - Poder Executivo

Órgão: 15000 - PREFEITURA MUNICIPAL DE POÇO VERDE

UO: 15013 - SECRETARIA MUNICIPAL DE TRANSPORTES

30000000	DESPESAS CORRENTES				1.689.710,00
31000000	PESSOAL E ENCARGOS SOCIAIS			772.010,00	
31900000	APLICAÇÕES DIRETAS	772.010,00	0,00		
33000000	OUTRAS DESPESAS CORRENTES			917.700,00	
33900000	APLICAÇÕES DIRETAS	917.700,00	0,00		
40000000	DESPESAS DE CAPITAL				6.000,00
44000000	INVESTIMENTOS			5.500,00	
44900000	APLICAÇÕES DIRETAS	3.500,00	2.000,00		
45000000	INVERSÕES FINANCEIRAS			500,00	
45900000	APLICAÇÕES DIRETAS	500,00	0,00		
Total Unidade:				1.695.710,00	



ESTADO DE SERGIPE
PREFEITURA MUNICIPAL DE POÇO VERDE
IV - Despesa segundo a Categoria Econômica por Recurso

Anexo 2 da Lei 4.320/64

Exercício: 2022

Classificação	Especificação	Recurso		Grupo	Categoria
		Ordinário	Vinculado		
Poder: 2 - Poder Executivo					
Órgão: 15000 - PREFEITURA MUNICIPAL DE POÇO VERDE					
UO: 15014 - SECRETARIA MUNICIPAL DE CONTROLE INTERNO					
30000000	DESPESAS CORRENTES				162.000,00
31000000	PESSOAL E ENCARGOS SOCIAIS			123.300,00	
31900000	APLICAÇÕES DIRETAS	123.300,00	0,00		
33000000	OUTRAS DESPESAS CORRENTES			28.700,00	
33900000	APLICAÇÕES DIRETAS	28.700,00	0,00		
40000000	DESPESAS DE CAPITAL				500,00
44000000	INVESTIMENTOS			500,00	
44900000	APLICAÇÕES DIRETAS	500,00	0,00		
Total Unidade:					162.500,00
Poder: 2 - Poder Executivo					
Órgão: 15000 - PREFEITURA MUNICIPAL DE POÇO VERDE					
UO: 15020 - SECRETARIA MUNICIPAL DE GOVERNO					
30000000	DESPESAS CORRENTES				824.500,00
31000000	PESSOAL E ENCARGOS SOCIAIS			436.900,00	
31900000	APLICAÇÕES DIRETAS	436.900,00	0,00		
33000000	OUTRAS DESPESAS CORRENTES			387.600,00	
33500000	TRANSFERÊNCIAS A INSTITUIÇÕES PRIVADAS SEM FINS LUCRATIVOS	1.000,00	0,00		
33900000	APLICAÇÕES DIRETAS	379.600,00	7.000,00		
40000000	DESPESAS DE CAPITAL				49.000,00
44000000	INVESTIMENTOS			49.000,00	
44900000	APLICAÇÕES DIRETAS	12.500,00	36.500,00		
Total Unidade:					873.500,00
Poder: 2 - Poder Executivo					
Órgão: 15000 - PREFEITURA MUNICIPAL DE POÇO VERDE					
UO: 15021 - SECRETARIA MUNICIPAL DE COMUNICAÇÃO SOCIAL					
30000000	DESPESAS CORRENTES				365.400,00
31000000	PESSOAL E ENCARGOS SOCIAIS			220.900,00	
31900000	APLICAÇÕES DIRETAS	220.900,00	0,00		
33000000	OUTRAS DESPESAS CORRENTES			144.500,00	
33900000	APLICAÇÕES DIRETAS	144.500,00	0,00		
Total Unidade:					365.400,00
Total Órgão:					18.602.146,00



ESTADO DE SERGIPE
PREFEITURA MUNICIPAL DE POÇO VERDE
IV - Despesa segundo a Categoria Econômica por Recurso

Anexo 2 da Lei 4.320/64

Exercício: 2022

Classificação	Especificação	Recurso		Grupo	Categoria
		Ordinário	Vinculado		
Poder: 2 - Poder Executivo					
Órgão: 17000 - SEC MUNIC. DE DESENVOLVIMENTO COMUNITÁRIO, ASSISTÊNCIA SOCIAL E DO TRABALHO					
UO: 17002 - FMDCA - FUNDO MUN DOS DIR DA CRIANÇA E DO ADOLESCENTE					
30000000	DESPESAS CORRENTES				262.420,00
31000000	PESSOAL E ENCARGOS SOCIAIS			198.720,00	
31900000	APLICAÇÕES DIRETAS	198.720,00	0,00		
33000000	OUTRAS DESPESAS CORRENTES			63.700,00	
33900000	APLICAÇÕES DIRETAS	63.700,00	0,00		
40000000	DESPESAS DE CAPITAL				52.500,00
44000000	INVESTIMENTOS			52.500,00	
44900000	APLICAÇÕES DIRETAS	2.500,00	50.000,00		
Total Unidade:					314.920,00
Poder: 2 - Poder Executivo					
Órgão: 17000 - SEC MUNIC. DE DESENVOLVIMENTO COMUNITÁRIO, ASSISTÊNCIA SOCIAL E DO TRABALHO					
UO: 17004 - FUNDO MUNICIPAL DE ASSISTÊNCIA SOCIAL					
30000000	DESPESAS CORRENTES				2.335.564,00
31000000	PESSOAL E ENCARGOS SOCIAIS			1.349.064,00	
31900000	APLICAÇÕES DIRETAS	716.184,00	632.880,00		
33000000	OUTRAS DESPESAS CORRENTES			986.500,00	
33500000	TRANSFERÊNCIAS A INSTITUIÇÕES PRIVADAS SEM FINS LUCRATIVOS	500,00	0,00		
33900000	APLICAÇÕES DIRETAS	416.600,00	569.400,00		
40000000	DESPESAS DE CAPITAL				287.910,00
44000000	INVESTIMENTOS			287.910,00	
44900000	APLICAÇÕES DIRETAS	14.690,00	273.220,00		
Total Unidade:					2.623.474,00
Total Órgão:					2.938.394,00



ESTADO DE SERGIPE
PREFEITURA MUNICIPAL DE POÇO VERDE
IV - Despesa segundo a Categoria Econômica por Recurso

Anexo 2 da Lei 4.320/64

Exercício: 2022

Classificação	Especificação	Recurso		Grupo	Categoria
		Ordinário	Vinculado		
Poder: 2 - Poder Executivo					
Órgão: 18000 - FUNDO MUNICIPAL DE SANEAMENTO BÁSICO - FUMSAN					
UO: 18001 - FUNDO MUNICIPAL DE SANEAMENTO - FUMSAN					
30000000	DESPESAS CORRENTES				97.440,00
31000000	PESSOAL E ENCARGOS SOCIAIS			4.440,00	
31900000	APLICAÇÕES DIRETAS	4.440,00	0,00		
33000000	OUTRAS DESPESAS CORRENTES			93.000,00	
33710000	TRANSFERÊNCIAS A CONSÓRCIOS PÚBLICOS	80.000,00	0,00		
33900000	APLICAÇÕES DIRETAS	13.000,00	0,00		
40000000	DESPESAS DE CAPITAL				25.500,00
44000000	INVESTIMENTOS			25.500,00	
44900000	APLICAÇÕES DIRETAS	22.500,00	3.000,00		
Total Unidade:					122.940,00
Total Órgão:					122.940,00
Total Despesa:					64.000.000,00



PREFEITURA MUNICIPAL DE POÇO VERDE

IV - Despesa segundo a Categoria Econômica por Recurso - Consolidação

Exercício: 2022

Classificação	Especificação	Recurso		Grupo	Categoria
		Ordinário	Vinculado		
30000000	DESPESAS CORRENTES				57.991.704,00
31000000	PESSOAL E ENCARGOS SOCIAIS			38.633.896,00	
31900000	APLICAÇÕES DIRETAS	17.017.886,00	21.616.010,00		
32000000	JUROS E ENCARGOS DA DÍVIDA			2.000,00	
32900000	APLICAÇÕES DIRETAS	2.000,00	0,00		
33000000	OUTRAS DESPESAS CORRENTES			19.355.808,00	
33500000	TRANSFERÊNCIAS A INSTITUIÇÕES PRIVADAS SEM FINS LUCRATIVOS	4.000,00	1.500,00		
33710000	TRANSFERÊNCIAS A CONSÓRCIOS PÚBLICOS	81.000,00	10.000,00		
33900000	APLICAÇÕES DIRETAS	15.226.828,00	4.032.480,00		
40000000	DESPESAS DE CAPITAL				5.944.296,00
44000000	INVESTIMENTOS			5.205.200,00	
44900000	APLICAÇÕES DIRETAS	2.441.490,00	2.763.710,00		
45000000	INVERSÕES FINANCEIRAS			120.600,00	
45900000	APLICAÇÕES DIRETAS	42.500,00	78.100,00		
46000000	AMORTIZAÇÃO DA DÍVIDA			618.496,00	
46900000	APLICAÇÕES DIRETAS	617.496,00	1.000,00		
90000000	RESERVAS				64.000,00
99000000	RESERVAS			64.000,00	
99990000	RESERVAS	64.000,00	0,00		
				Total Despesa:	64.000.000,00



ESTADO DE SERGIPE
PREFEITURA MUNICIPAL DE POÇO VERDE
V - Programa de Trabalho

Anexo 6 da Lei 4.320/64

Exercício: 2022

Especificação	Projeto	Atividade	Oper. Especial	Total
Poder: Poder Legislativo				
Órgão: 01000 - CÂMARA MUNICIPAL				
UO: 01010 - CÂMARA MUNICIPAL DE POÇO VERDE				
Função: 01 LEGISLATIVA				
SubFunç.: 031 AÇÃO LEGISLATIVA				
Programa: 0008 GESTÃO LEGISLATIVA				
1179 AQUISIÇÃO DE EQUIPAMENTOS, MOBILIÁRIOS E VEÍCULOS PARA A CÂMARA MUNICIPAL	65.000,00	0,00	0,00	65.000,00
1180 CONSTRUÇÃO, REFORMA E/OU AMPLIAÇÃO DO PRÉDIO DA CÂMARA MUNICIPAL	95.000,00	0,00	0,00	95.000,00
2176 MANUTENÇÃO DAS ATIVIDADES DA CÂMARA MUNICIPAL	0,00	2.760.000,00	0,00	2.760.000,00
2213 CONCURSO PUBLICO	0,00	20.000,00	0,00	20.000,00
Soma Programa:	160.000,00	2.780.000,00	0,00	2.940.000,00
Soma SubFunção:	160.000,00	2.780.000,00	0,00	2.940.000,00
Soma Função:	160.000,00	2.780.000,00	0,00	2.940.000,00
Total Unidade:	160.000,00	2.780.000,00	0,00	2.940.000,00
Total Órgão:	160.000,00	2.780.000,00	0,00	2.940.000,00



ESTADO DE SERGIPE
PREFEITURA MUNICIPAL DE POÇO VERDE
V - Programa de Trabalho

Anexo 6 da Lei 4.320/64

Exercício: 2022

Especificação	Projeto	Atividade	Oper. Especial	Total
Poder: Poder Executivo				
Órgão: 08000 - SECRETARIA MUNICIPAL DE EDUCAÇÃO				
UO: 08010 - FUNDO MUNICIPAL DE EDUCAÇÃO				
Função: 12 EDUCAÇÃO				
SubFunç.: 122 ADMINISTRAÇÃO GERAL				
Programa: 0005 EDUCAÇÃO INCLUSIVA DE QUALIDADE				
1156 AQUISIÇÃO DE EQUIPAMENTOS, MOBILIÁRIOS E VEÍCULOS PARA A SECRETARIA DE EDUCAÇÃO	281.280,00	0,00	0,00	281.280,00
1157 CONSTRUÇÃO, REFORMA E/OU AMPLIAÇÃO DA SEDE DA SECRETARIA DE EDUCAÇÃO	7.000,00	0,00	0,00	7.000,00
1158 CONSTRUÇÃO, REFORMA E/OU AMPLIAÇÃO DE BIBLIOTECAS ESCOLARES	6.000,00	0,00	0,00	6.000,00
2025 MANUTENÇÃO DOS CONSELHOS VINCULADOS À SECRETARIA DE EDUCAÇÃO	0,00	10.000,00	0,00	10.000,00
2115 MANUTENÇÃO DO SALÁRIO EDUCAÇÃO	0,00	427.000,00	0,00	427.000,00
2177 CONCURSO PÚBLICO	0,00	4.000,00	0,00	4.000,00
Soma Programa:	294.280,00	441.000,00	0,00	735.280,00
Soma SubFunção:	294.280,00	441.000,00	0,00	735.280,00
Função: 12 EDUCAÇÃO				
SubFunç.: 128 FORMAÇÃO DE RECURSOS HUMANOS				
Programa: 0005 EDUCAÇÃO INCLUSIVA DE QUALIDADE				
2197 QUALIFICAÇÃO DE PROFISSIONAIS DO MAGISTÉRIO E DEMAIS SERVIDORES DA SECRETARIA DE EDUCAÇÃO	0,00	2.000,00	0,00	2.000,00
Soma Programa:	0,00	2.000,00	0,00	2.000,00
Função: 12 EDUCAÇÃO				
SubFunç.: 128 FORMAÇÃO DE RECURSOS HUMANOS				
Programa: 0006 INCENTIVO AO BEM-ESTAR COM ÊNFASE NA REDUÇÃO DAS DESIGUALDADES SOCIAIS				
2182 QUALIFICAÇÃO E CAPACITAÇÃO DOS SERVIDORES DA SECRETARIA MUNICIPAL DE EDUCAÇÃO	0,00	6.000,00	0,00	6.000,00
Soma Programa:	0,00	6.000,00	0,00	6.000,00
Soma SubFunção:	0,00	8.000,00	0,00	8.000,00
Função: 12 EDUCAÇÃO				
SubFunç.: 242 ASSISTÊNCIA AO PORTADOR DE DEFICIÊNCIA				
Programa: 0005 EDUCAÇÃO INCLUSIVA DE QUALIDADE				
1184 IMPLANTAÇÃO DE PROJETOS DE ACESSIBILIDADES PARA PESSOAS COM DEFICIÊNCIA - PCD	2.000,00	0,00	0,00	2.000,00
Soma Programa:	2.000,00	0,00	0,00	2.000,00
Soma SubFunção:	2.000,00	0,00	0,00	2.000,00
Função: 12 EDUCAÇÃO				
SubFunç.: 243 ASSISTÊNCIA A CRIANÇA E AO ADOLESCENTE				
Programa: 0005 EDUCAÇÃO INCLUSIVA DE QUALIDADE				
2027 APOIO FINANCEIRO A ESTUDANTES	0,00	1.500,00	0,00	1.500,00
Soma Programa:	0,00	1.500,00	0,00	1.500,00
Soma SubFunção:	0,00	1.500,00	0,00	1.500,00
Função: 12 EDUCAÇÃO				
SubFunç.: 361 ENSINO FUNDAMENTAL				
Programa: 0005 EDUCAÇÃO INCLUSIVA DE QUALIDADE				
1026 CONSTRUÇÃO, REFORMA E/OU RECUPERAÇÃO DE QUADRAS ESPORTIVAS NAS ESCOLAS	80.000,00	0,00	0,00	80.000,00
1047 CONSTRUÇÃO DE SALAS DE RECURSOS MULTIFUNCIONAIS	21.000,00	0,00	0,00	21.000,00
1048 CONSTRUÇÃO, REFORMA E/OU RECUPERAÇÃO DE QUADRAS ESPORTIVAS NAS ESCOLAS MUNICIPAIS DONA CAÇULA VALADARES E JOÃO RABELO DO ROSÁRIO	600.000,00	0,00	0,00	600.000,00
1186 CONSTRUÇÃO, REFORMA E/OU AMPLIAÇÃO DAS ESCOLAS MUNICIPAIS	553.000,00	0,00	0,00	553.000,00
1190 REFORMA E/OU AMPLIAÇÃO DA ESCOLA MUNICIPAL JOÃO RABELO DO ROSÁRIO - EMENDA ADITIVA Nº 04/2019	10.000,00	0,00	0,00	10.000,00
2028 ALIMENTAÇÃO ESCOLAR - ENSINO FUNDAMENTAL	0,00	390.500,00	0,00	390.500,00
2029 MANUTENÇÃO E DESENVOLVIMENTO DO ENSINO FUNDAMENTAL	0,00	3.581.890,00	0,00	3.581.890,00



ESTADO DE SERGIPE
PREFEITURA MUNICIPAL DE POÇO VERDE
V - Programa de Trabalho

Anexo 6 da Lei 4.320/64

Exercício: 2022

Especificação	Projeto	Atividade	Oper. Especial	Total
2030 TRANSPORTE ESCOLAR	0,00	1.651.500,00	0,00	1.651.500,00
2031 PROGRAMA DINHEIRO DIRETO NA ESCOLA - PDDE	0,00	6.130,00	0,00	6.130,00
2117 ALIMENTAÇÃO ESCOLAR - MAIS EDUCAÇÃO	0,00	21.000,00	0,00	21.000,00
2140 ALIMENTAÇÃO ESCOLAR ESPECIAL - AEE	0,00	21.000,00	0,00	21.000,00
2141 ALIMENTAÇÃO ESCOLAR QUILOMBOLA	0,00	41.000,00	0,00	41.000,00
2147 ALIMENTAÇÃO ESCOLAR - EJA	0,00	26.000,00	0,00	26.000,00
2149 DEMAIS PROGRAMAS DOS GOVERNOS ESTADUAL E/OU FEDERAL	0,00	112.660,00	0,00	112.660,00
2202 MANUTENÇÃO DA SECRETARIA DE EDUCAÇÃO	0,00	1.340.220,00	0,00	1.340.220,00
Soma Programa:	1.264.000,00	7.191.900,00	0,00	8.455.900,00
Soma SubFunção:	1.264.000,00	7.191.900,00	0,00	8.455.900,00
Função 12 EDUCAÇÃO				
SubFunç. 364 ENSINO SUPERIOR				
Programa: 0005 EDUCAÇÃO INCLUSIVA DE QUALIDADE				
2229 MANUTENÇÃO E DESENVOLVIMENTO DO POLO DA UAB	0,00	56.420,00	0,00	56.420,00
Soma Programa:	0,00	56.420,00	0,00	56.420,00
Soma SubFunção:	0,00	56.420,00	0,00	56.420,00
Função 12 EDUCAÇÃO				
SubFunç. 365 EDUCAÇÃO INFANTIL				
Programa: 0005 EDUCAÇÃO INCLUSIVA DE QUALIDADE				
1030 CONSTRUÇÃO, REFORMA E/OU AMPLIAÇÃO DE CRECHE	6.000,00	0,00	0,00	6.000,00
1049 CONSTRUÇÃO DE CRECHE NO POVOADO SÃO JOSÉ	300.000,00	0,00	0,00	300.000,00
1050 CONSTRUÇÃO DO MODULO INFANTIL A ESCOLA	300.000,00	0,00	0,00	300.000,00
1147 REFORMA E/OU AMPLIAÇÃO DA CRECHE MUNICIPAL JOSEFA FERREIRA	200.000,00	0,00	0,00	200.000,00
2033 MANUTENÇÃO E DESENVOLVIMENTO DA EDUCAÇÃO INFANTIL	0,00	104.940,00	0,00	104.940,00
2195 ALIMENTAÇÃO ESCOLAR - CRECHE	0,00	41.000,00	0,00	41.000,00
2196 ALIMENTAÇÃO ESCOLAR - PRE ESCOLAR	0,00	66.000,00	0,00	66.000,00
Soma Programa:	806.000,00	211.940,00	0,00	1.017.940,00
Função 12 EDUCAÇÃO				
SubFunç. 365 EDUCAÇÃO INFANTIL				
Programa: 0021 ADMINISTRAÇÃO GERAL				
2135 MANUTENÇÃO BRASIL CARINHOSO - APOIO A CRECHE	0,00	91.980,00	0,00	91.980,00
Soma Programa:	0,00	91.980,00	0,00	91.980,00
Soma SubFunção:	806.000,00	303.920,00	0,00	1.109.920,00
Função 12 EDUCAÇÃO				
SubFunç. 366 EDUCAÇÃO DE JOVENS E ADULTOS				
Programa: 0005 EDUCAÇÃO INCLUSIVA DE QUALIDADE				
2245 DESENVOLVIMENTO E MANUTENÇÃO DA EDUCAÇÃO - EJA	0,00	7.940,00	0,00	7.940,00
Soma Programa:	0,00	7.940,00	0,00	7.940,00
Soma SubFunção:	0,00	7.940,00	0,00	7.940,00
Soma Função:	2.366.280,00	8.010.680,00	0,00	10.376.960,00
Total Unidade:	2.366.280,00	8.010.680,00	0,00	10.376.960,00



ESTADO DE SERGIPE
PREFEITURA MUNICIPAL DE POÇO VERDE
V - Programa de Trabalho

Anexo 6 da Lei 4.320/64

Exercício: 2022

Especificação	Projeto	Atividade	Oper. Especial	Total
Poder: Poder Executivo				
Órgão: 08000 - SECRETARIA MUNICIPAL DE EDUCAÇÃO				
UO: 08020 - SECRETARIA MUNICIPAL DE EDUCAÇÃO - FUNDEB				
Função: 12 EDUCAÇÃO				
SubFunç.: 361 ENSINO FUNDAMENTAL				
Programa: 0005 EDUCAÇÃO INCLUSIVA DE QUALIDADE				
2034 DESENVOLVIMENTO E MANUTENÇÃO DO ENSINO FUNDAMENTAL - FUNDEB	0,00	4.100.260,00	0,00	4.100.260,00
2299 REMUNERAÇÃO DOS PROFISSIONAIS DA EDUCAÇÃO BÁSICA COM RECURSO DO FUNDEB - ENSINO FUNDAMENTAL	0,00	8.837.060,00	0,00	8.837.060,00
Soma Programa:	0,00	12.937.320,00	0,00	12.937.320,00
Soma SubFunção:	0,00	12.937.320,00	0,00	12.937.320,00
Função: 12 EDUCAÇÃO				
SubFunç.: 365 EDUCAÇÃO INFANTIL				
Programa: 0005 EDUCAÇÃO INCLUSIVA DE QUALIDADE				
2035 DESENVOLVIMENTO E MANUNTEÇÃO DA EDUCAÇÃO INFANTIL - FUNDEB	0,00	10.740,00	0,00	10.740,00
4299 REMUNERAÇÃO DOS PROFISSIONAIS DA EDUCAÇÃO BÁSICA COM RECURSOS DO FUNDEB - EDUCAÇÃO INFANTIL	0,00	2.005.000,00	0,00	2.005.000,00
Soma Programa:	0,00	2.015.740,00	0,00	2.015.740,00
Soma SubFunção:	0,00	2.015.740,00	0,00	2.015.740,00
Função: 12 EDUCAÇÃO				
SubFunç.: 366 EDUCAÇÃO DE JOVENS E ADULTOS				
Programa: 0005 EDUCAÇÃO INCLUSIVA DE QUALIDADE				
6299 REMUNERAÇÃO DOS PROFISSIONAIS DA EDUCAÇÃO BÁSICA COM RECURSOS DO FUNDEB - EJA	0,00	431.220,00	0,00	431.220,00
Soma Programa:	0,00	431.220,00	0,00	431.220,00
Soma SubFunção:	0,00	431.220,00	0,00	431.220,00
Função: 12 EDUCAÇÃO				
SubFunç.: 367 EDUCAÇÃO ESPECIAL				
Programa: 0005 EDUCAÇÃO INCLUSIVA DE QUALIDADE				
8299 REMUNERAÇÃO DOS PROFISSIONAIS DA EDUCAÇÃO BÁSICA COM RECURSOS DO FUNDEB - EDUCAÇÃO ESPECIAL	0,00	332.220,00	0,00	332.220,00
Soma Programa:	0,00	332.220,00	0,00	332.220,00
Soma SubFunção:	0,00	332.220,00	0,00	332.220,00
Soma Função:	0,00	15.716.500,00	0,00	15.716.500,00
Total Unidade:	0,00	15.716.500,00	0,00	15.716.500,00
Total Órgão:	2.366.280,00	23.727.180,00	0,00	26.093.460,00



ESTADO DE SERGIPE
PREFEITURA MUNICIPAL DE POÇO VERDE
V - Programa de Trabalho

Anexo 6 da Lei 4.320/64

Exercício: 2022

Especificação	Projeto	Atividade	Oper. Especial	Total
Poder: Poder Executivo				
Órgão: 11000 - SECRETARIA MUNICIPAL DE SAÚDE				
UO: 11011 - FUNDO MUNICIPAL DE SAÚDE				
Função: 10 SAÚDE				
SubFunç.: 122 ADMINISTRAÇÃO GERAL				
Programa: 0007 PROMOÇÃO DA SAÚDE HUMANIZADA				
2049 CAPACITAÇÃO DOS SERVIDORES DA SAÚDE	0,00	6.000,00	0,00	6.000,00
2152 MANUTENÇÃO DA SECRETARIA MUNICIPAL DE SAÚDE	0,00	1.969.000,00	0,00	1.969.000,00
2191 ENFRENTAMENTO DA EMERGENCIA COVID	0,00	59.398,00	0,00	59.398,00
Soma Programa:	0,00	2.034.398,00	0,00	2.034.398,00
Função: 10 SAÚDE				
SubFunç.: 122 ADMINISTRAÇÃO GERAL				
Programa: 0021 ADMINISTRAÇÃO GERAL				
2129 CONCURSO PÚBLICO	0,00	4.000,00	0,00	4.000,00
Soma Programa:	0,00	4.000,00	0,00	4.000,00
Soma SubFunção:	0,00	2.038.398,00	0,00	2.038.398,00
Função: 10 SAÚDE				
SubFunç.: 242 ASSISTÊNCIA AO PORTADOR DE DEFICIÊNCIA				
Programa: 0007 PROMOÇÃO DA SAÚDE HUMANIZADA				
1182 IMPLANTAÇÃO DE PROJETOS DE ACESSIBILIDADES PARA PESSOAS COM DEFICIÊNCIA - PCD	1.000,00	0,00	0,00	1.000,00
Soma Programa:	1.000,00	0,00	0,00	1.000,00
Soma SubFunção:	1.000,00	0,00	0,00	1.000,00
Função: 10 SAÚDE				
SubFunç.: 301 ATENÇÃO BÁSICA				
Programa: 0001 DESENVOLVIMENTO DA GESTÃO ADMINISTRATIVA				
2199 CONSÓRCIO PÚBLICO	0,00	500,00	0,00	500,00
Soma Programa:	0,00	500,00	0,00	500,00
Função: 10 SAÚDE				
SubFunç.: 301 ATENÇÃO BÁSICA				
Programa: 0007 PROMOÇÃO DA SAÚDE HUMANIZADA				
1076 CONSTRUÇÃO DA SEDE DA SECRETARIA DE SAÚDE	1.000,00	0,00	0,00	1.000,00
1077 AQUISIÇÃO DE MOBILIÁRIOS, EQUIPAMENTOS E VEÍCULOS PARA O FUNDO MUNICIPAL DE SAÚDE	142.800,00	0,00	0,00	142.800,00
1082 CONSTRUÇÃO, REFORMA E/OU AMPLIAÇÃO DA ACADÊMIA DE SAÚDE DA FAMÍLIA	3.000,00	0,00	0,00	3.000,00
1105 AQUISIÇÃO E/OU DESAPROPRIAÇÃO DE IMÓVEIS	1.000,00	0,00	0,00	1.000,00
1143 CONSTRUÇÃO E REFORMA DE URGÊNCIA E EMERGÊNCIA	1.000,00	0,00	0,00	1.000,00
2048 MANUTENÇÃO DOS CONSELHO MUNICIPAL DE SAÚDE	0,00	7.000,00	0,00	7.000,00
2051 GESTÃO DE ATENÇÃO BÁSICA EM SAÚDE	0,00	2.930.928,00	0,00	2.930.928,00
2087 AÇÕES VOLTADAS PARA MÉDIA COMPLEXIDADE	0,00	410.440,00	0,00	410.440,00
2093 MANUTENÇÃO DA SAÚDE BUCAL	0,00	505.100,00	0,00	505.100,00
2094 MANUTENÇÃO AGENTE COMUNITÁRIO DE SAÚDE (ACS)	0,00	1.227.000,00	0,00	1.227.000,00
2100 MANUTENÇÃO DO MULTIPROFISSIONAL DA ATENÇÃO PRIMÁRIA A SAÚDE	0,00	204.800,00	0,00	204.800,00
2125 MANUTENÇÃO DA REDE CEGONHA	0,00	3.720,00	0,00	3.720,00
2133 MANUTENÇÃO DA ACADEMIA DE SAÚDE DA FAMÍLIA	0,00	22.810,00	0,00	22.810,00
2136 PROGRAMA MAIS MÉDICOS PARA O BRASIL	0,00	36.500,00	0,00	36.500,00
2151 DEMAIS PROGRAMAS DOS GOVERNOS ESTADUAL E/OU FEDERAL	0,00	176.480,00	0,00	176.480,00
2173 PROGRAMA DE SERVIÇO DE ATENÇÃO DOMICILIAR - SAD	0,00	255.940,00	0,00	255.940,00
2198 MANUTENÇÃO DE SAÚDE NA FAMÍLIA(PSF)	0,00	1.919.000,00	0,00	1.919.000,00
Soma Programa:	148.800,00	7.699.718,00	0,00	7.848.518,00
Soma SubFunção:	148.800,00	7.700.218,00	0,00	7.849.018,00
Função: 10 SAÚDE				
SubFunç.: 302 ASSISTÊNCIA HOSPITALAR E AMBULATORIAL				
Programa: 0007 PROMOÇÃO DA SAÚDE HUMANIZADA				



ESTADO DE SERGIPE
PREFEITURA MUNICIPAL DE POÇO VERDE
V - Programa de Trabalho

Anexo 6 da Lei 4.320/64

Exercício: 2022

Especificação	Projeto	Atividade	Oper. Especial	Total
1078 CONSTRUÇÃO, REFORMA E/OU AMPLIAÇÃO DE UNIDADES BÁSICAS DE SAÚDE	7.500,00	0,00	0,00	7.500,00
1080 CONSTRUÇÃO E/OU REFORMA DO LABORATÓRIO MUNICIPAL	3.000,00	0,00	0,00	3.000,00
1083 CONSTRUÇÃO DO CENTRO DE FISIOTERAPIA	2.000,00	0,00	0,00	2.000,00
1148 MANUTENÇÃO DA EMERGÊNCIA 24HS "JOÃO ANTÔNIO DE ABREU	2.122.500,00	0,00	0,00	2.122.500,00
1149 CONSTRUÇÃO, REFORMA E/OU AMPLIAÇÃO DA FARMÁCIA BÁSICA - QUALIFAR	1.500,00	0,00	0,00	1.500,00
1500 CONSTRUÇÃO DE POSTO DE SAÚDE DA FAMÍLIA NO POVOADO BOM JARDIM E LOC CALDEIRÃO	40.000,00	0,00	0,00	40.000,00
2132 MANUTENÇÃO DO CENTRO DE APOIO PSICOSSOCIAL - CAPS	0,00	414.200,00	0,00	414.200,00
Soma Programa:	2.176.500,00	414.200,00	0,00	2.590.700,00
Soma SubFunção:	2.176.500,00	414.200,00	0,00	2.590.700,00
Função 10 SAÚDE				
SubFunç. 303 SUPORTE PROFILÁTICO E TERAPÊUTICO				
Programa: 0007 PROMOÇÃO DA SAÚDE HUMANIZADA				
2053 AÇÕES VOLTADAS PARA ASSISTÊNCIA FARMACÊUTICA	0,00	156.774,00	0,00	156.774,00
2193 FARMACIA VIVA	0,00	39.730,00	0,00	39.730,00
Soma Programa:	0,00	196.504,00	0,00	196.504,00
Soma SubFunção:	0,00	196.504,00	0,00	196.504,00
Função 10 SAÚDE				
SubFunç. 304 VIGILÂNCIA SANITÁRIA				
Programa: 0007 PROMOÇÃO DA SAÚDE HUMANIZADA				
2052 AÇÕES VOLTADAS A VIGILÂNCIA SANITÁRIA	0,00	52.430,00	0,00	52.430,00
Soma Programa:	0,00	52.430,00	0,00	52.430,00
Soma SubFunção:	0,00	52.430,00	0,00	52.430,00
Função 10 SAÚDE				
SubFunç. 305 VIGILÂNCIA EPIDEMIOLÓGICA				
Programa: 0007 PROMOÇÃO DA SAÚDE HUMANIZADA				
2054 MANUTENÇÃO DA VIGILÂNCIA EPIDEMIOLÓGICA E AMBIENTAL	0,00	575.010,00	0,00	575.010,00
Soma Programa:	0,00	575.010,00	0,00	575.010,00
Soma SubFunção:	0,00	575.010,00	0,00	575.010,00
Soma Função:	2.326.300,00	10.976.760,00	0,00	13.303.060,00
Total Unidade:	2.326.300,00	10.976.760,00	0,00	13.303.060,00
Total Órgão:	2.326.300,00	10.976.760,00	0,00	13.303.060,00



ESTADO DE SERGIPE
PREFEITURA MUNICIPAL DE POÇO VERDE
V - Programa de Trabalho

Anexo 6 da Lei 4.320/64

Exercício: 2022

Especificação	Projeto	Atividade	Oper. Especial	Total
Poder: Poder Executivo				
Órgão: 15000 - PREFEITURA MUNICIPAL DE POÇO VERDE				
UO: 15001 - GABINE DO VICE PREFEITO				
Função: 04 ADMINISTRAÇÃO				
SubFunç.: 122 ADMINISTRAÇÃO GERAL				
Programa: 0001 DESENVOLVIMENTO DA GESTÃO ADMINISTRATIVA				
1199 AQUISIÇÃO DE MOBILIÁRIOS EQUIPAMENTO E VEÍCULOS PARA O GABINETE DO VICE PREFEITO	500,00	0,00	0,00	500,00
2214 MANUTENÇÃO DO GABINETE DO VICE PREFEITO	0,00	255.600,00	0,00	255.600,00
Soma Programa:	500,00	255.600,00	0,00	256.100,00
Soma SubFunção:	500,00	255.600,00	0,00	256.100,00
Soma Função:	500,00	255.600,00	0,00	256.100,00
Total Unidade:	500,00	255.600,00	0,00	256.100,00



ESTADO DE SERGIPE
PREFEITURA MUNICIPAL DE POÇO VERDE
V - Programa de Trabalho

Anexo 6 da Lei 4.320/64

Exercício: 2022

Especificação	Projeto	Atividade	Oper. Especial	Total
Poder: Poder Executivo				
Órgão: 15000 - PREFEITURA MUNICIPAL DE POÇO VERDE				
UO: 15002 - GABINETE DO PREFEITO				
Função: 04 ADMINISTRAÇÃO				
SubFunç.: 122 ADMINISTRAÇÃO GERAL				
Programa: 0001 DESENVOLVIMENTO DA GESTÃO ADMINISTRATIVA				
1197 AQUISIÇÃO DE MOBILIÁRIOS, EQUIPAMENTOS E VEÍCULOS PARA O GABINETE DO PREFEITO	500,00	0,00	0,00	500,00
2002 MANUTENÇÃO DO GABINETE DO PREFEITO	0,00	1.337.500,00	0,00	1.337.500,00
Soma Programa:	500,00	1.337.500,00	0,00	1.338.000,00
Soma SubFunção:	500,00	1.337.500,00	0,00	1.338.000,00
Soma Função:	500,00	1.337.500,00	0,00	1.338.000,00
Total Unidade:	500,00	1.337.500,00	0,00	1.338.000,00



ESTADO DE SERGIPE
PREFEITURA MUNICIPAL DE POÇO VERDE
V - Programa de Trabalho

Anexo 6 da Lei 4.320/64

Exercício: 2022

Especificação	Projeto	Atividade	Oper. Especial	Total
Poder: Poder Executivo				
Órgão: 15000 - PREFEITURA MUNICIPAL DE POÇO VERDE				
UO: 15003 - PROCURADORIA GERAL DO MUNICÍPIO				
Função: 02 JUDICIÁRIA				
SubFunç.: 061 AÇÃO JUDICIÁRIA				
Programa: 0009 ASSESSORIA JURÍDICA DO MUNICÍPIO				
2004 ATENDIMENTO A PRECATÓRIOS JUDICIAIS	0,00	500.000,00	0,00	500.000,00
Soma Programa:	0,00	500.000,00	0,00	500.000,00
Soma SubFunção:	0,00	500.000,00	0,00	500.000,00
Função: 02 JUDICIÁRIA				
SubFunç.: 122 ADMINISTRAÇÃO GERAL				
Programa: 0009 ASSESSORIA JURÍDICA DO MUNICÍPIO				
1005 AQUISIÇÃO DE EQUIPAMENTOS, MOBILIÁRIOS E VEÍCULOS PARA A PROCURADORIA GERAL DO MUNICÍPIO	500,00	0,00	0,00	500,00
2005 MANUTENÇÃO DA PROCURADORIA GERAL DO MUNICÍPIO	0,00	164.100,00	0,00	164.100,00
Soma Programa:	500,00	164.100,00	0,00	164.600,00
Soma SubFunção:	500,00	164.100,00	0,00	164.600,00
Soma Função:	500,00	664.100,00	0,00	664.600,00
Total Unidade:	500,00	664.100,00	0,00	664.600,00



ESTADO DE SERGIPE
PREFEITURA MUNICIPAL DE POÇO VERDE
V - Programa de Trabalho

Anexo 6 da Lei 4.320/64

Exercício: 2022

Especificação	Projeto	Atividade	Oper. Especial	Total
Poder: Poder Executivo				
Órgão: 15000 - PREFEITURA MUNICIPAL DE POÇO VERDE				
UO: 15004 - SECRETARIA MUNICIPAL DE ADMINISTRAÇÃO				
Função: 04 ADMINISTRAÇÃO				
SubFunç.: 122 ADMINISTRAÇÃO GERAL				
Programa: 0001 DESENVOLVIMENTO DA GESTÃO ADMINISTRATIVA				
1200 AQUISIÇÃO DE EQUIPAMENTOS, MOBILIÁRIOS PARA A SECRETARIA DE ADMINISTRAÇÃO	40.000,00	0,00	0,00	40.000,00
1201 REFORMA E/OU AMPLIAÇÃO DO CENTRO ADMINISTRATIVO	500,00	0,00	0,00	500,00
2009 CAPACITAÇÃO E QUALIFICAÇÃO DOS MEMBROS CONSELHOS MUNICIPAIS	0,00	2.000,00	0,00	2.000,00
2215 MANUTENÇÃO DA SECRETARIA DE ADMINISTRAÇÃO	0,00	2.506.500,00	0,00	2.506.500,00
2216 MANUTENÇÃO DE INATIVOS E PENSIONISTAS	0,00	1.000,00	0,00	1.000,00
Soma Programa:	40.500,00	2.509.500,00	0,00	2.550.000,00
Função: 04 ADMINISTRAÇÃO				
SubFunç.: 122 ADMINISTRAÇÃO GERAL				
Programa: 0006 INCENTIVO AO BEM-ESTAR COM ÊNFASE NA REDUÇÃO DAS DESIGUALDADES SOCIAIS				
2183 QUALIFICAÇÃO E CAPACITAÇÃO DOS SERVIDORES DO MUNICÍPIO	0,00	6.000,00	0,00	6.000,00
Soma Programa:	0,00	6.000,00	0,00	6.000,00
Função: 04 ADMINISTRAÇÃO				
SubFunç.: 122 ADMINISTRAÇÃO GERAL				
Programa: 0021 ADMINISTRAÇÃO GERAL				
2178 CONCURSO PÚBLICO	0,00	2.000,00	0,00	2.000,00
Soma Programa:	0,00	2.000,00	0,00	2.000,00
Soma SubFunção:	40.500,00	2.517.500,00	0,00	2.558.000,00
Soma Função:	40.500,00	2.517.500,00	0,00	2.558.000,00
Função: 05 DEFESA NACIONAL				
SubFunç.: 181 POLICIAMENTO				
Programa: 0001 DESENVOLVIMENTO DA GESTÃO ADMINISTRATIVA				
2217 MANUTENÇÃO DE CONVENIO PARA A SEGURANÇA PUBLICA	0,00	23.000,00	0,00	23.000,00
Soma Programa:	0,00	23.000,00	0,00	23.000,00
Soma SubFunção:	0,00	23.000,00	0,00	23.000,00
Soma Função:	0,00	23.000,00	0,00	23.000,00
Total Unidade:	40.500,00	2.540.500,00	0,00	2.581.000,00



ESTADO DE SERGIPE
PREFEITURA MUNICIPAL DE POÇO VERDE
V - Programa de Trabalho

Anexo 6 da Lei 4.320/64

Exercício: 2022

Especificação	Projeto	Atividade	Oper. Especial	Total
Poder: Poder Executivo				
Órgão: 15000 - PREFEITURA MUNICIPAL DE POÇO VERDE				
UO: 15006 - SECRETARIA MUNICIPAL DE FINANÇAS				
Função 04 ADMINISTRAÇÃO				
SubFunç. 122 ADMINISTRAÇÃO GERAL				
Programa: 0021 ADMINISTRAÇÃO GERAL				
2113 DESPESAS COM PASEP	0,00	643.000,00	0,00	643.000,00
Soma Programa:	0,00	643.000,00	0,00	643.000,00
Soma SubFunção:	0,00	643.000,00	0,00	643.000,00
Função 04 ADMINISTRAÇÃO				
SubFunç. 123 ADMINISTRAÇÃO FINANCEIRA				
Programa: 0001 DESENVOLVIMENTO DA GESTÃO ADMINISTRATIVA				
1009 AQUISIÇÃO DE EQUIPAMENTOS, MOBILIÁRIOS E/OU VEÍCULOS PARA A SECRETARIA DE FINANÇAS	10.000,00	0,00	0,00	10.000,00
2219 MANUTENÇÃO DA SECRETARIA DE FINANÇAS	0,00	766.210,00	0,00	766.210,00
Soma Programa:	10.000,00	766.210,00	0,00	776.210,00
Soma SubFunção:	10.000,00	766.210,00	0,00	776.210,00
Soma Função:	10.000,00	1.409.210,00	0,00	1.419.210,00
Função 28 ENCARGOS ESPECIAIS				
SubFunç. 843 SERVIÇO DA DÍVIDA INTERNA				
Programa: 0021 ADMINISTRAÇÃO GERAL				
2231 AMORTIZAÇÃO E ENCARGOS COM A DÍVIDA INTERNA	0,00	0,00	618.496,00	618.496,00
Soma Programa:	0,00	0,00	618.496,00	618.496,00
Soma SubFunção:	0,00	0,00	618.496,00	618.496,00
Soma Função:	0,00	0,00	618.496,00	618.496,00
Função 99 RESERVA				
SubFunç. 999 RESERVA				
Programa: 9999 RESERVA DE CONTINGÊNCIA				
9999 RESERVA DE CONTINGÊNCIA	64.000,00	0,00	0,00	64.000,00
Soma Programa:	64.000,00	0,00	0,00	64.000,00
Soma SubFunção:	64.000,00	0,00	0,00	64.000,00
Soma Função:	64.000,00	0,00	0,00	64.000,00
Total Unidade:	74.000,00	1.409.210,00	618.496,00	2.101.706,00



ESTADO DE SERGIPE
PREFEITURA MUNICIPAL DE POÇO VERDE
V - Programa de Trabalho

Anexo 6 da Lei 4.320/64

Exercício: 2022

Especificação	Projeto	Atividade	Oper. Especial	Total
Poder: Poder Executivo				
Órgão: 15000 - PREFEITURA MUNICIPAL DE POÇO VERDE				
UO: 15008 - SECRETARIA MUNICIPAL DE AGRICULTURA, MEIO AMBIENTE E RECURSOS HÍDRICOS				
Função 18 GESTÃO AMBIENTAL				
SubFunç. 541 PRESERVAÇÃO E CONSERVAÇÃO AMBIENTAL				
Programa: 0002 GESTÃO DA SUSTENTABILIDADE				
1223 CONSTRUÇÃO, REFORMA E/OU AMPLIAÇÃO DA REDE DE ABASTECIMENTO DE ÁGUA	20.000,00	0,00	0,00	20.000,00
1224 AQUISIÇÃO DE EQUIPAMENTOS E MOBILIÁRIOS PARA ORGANIZAÇÕES DA AGRICULTURA FAMILIAR	4.000,00	0,00	0,00	4.000,00
1225 AQUISIÇÃO DE EQUIPAMENTOS, MOBILIÁRIOS E VEÍCULOS PARA A SECRETARIA MUNICIPAL DE AGRICULTURA, MEIO AMBIENTE E RECURSOS HÍDRICOS	40.000,00	0,00	0,00	40.000,00
1227 CONSTRUÇÃO DE CENTRAIS DE ARMAZENAMENTO DE PRODUÇÃO	1.000,00	0,00	0,00	1.000,00
1228 CONSTRUÇÃO DE AGROINDUSTRIA PARA OVINOCAPRINOCULTURA	2.000,00	0,00	0,00	2.000,00
1229 PERFURAÇÃO E RECUPERAÇÃO DE POÇOS ARTESANAIS	20.000,00	0,00	0,00	20.000,00
2232 MANUTENÇÃO DO DEPARTAMENTO DE MEIO AMBIENTE	0,00	245.200,00	0,00	245.200,00
2233 MANUTENÇÃO DO CECAF - CENTRO DE COMERCIALIZAÇÃO DA AGRICULTURA FAMILIAR	0,00	361.100,00	0,00	361.100,00
2234 INCENTIVO A PRODUÇÃO AGRÍCOLA E A PECUÁRIA/HORTAS E QUINTAIS	0,00	4.000,00	0,00	4.000,00
2236 MANUTENÇÃO DA ORGANIZAÇÃO DOS DEFENSORES DOS DIREITOS DOS ANIMAIS	0,00	9.000,00	0,00	9.000,00
2237 MANUTENÇÃO DO DEPARTAMENTO DE AGRICULTURA	0,00	80.300,00	0,00	80.300,00
2238 QUALIFICAÇÃO E CAPACITAÇÃO DOS SERVIDORES DESTA SECRETARIA	0,00	4.000,00	0,00	4.000,00
2239 QUALIFICAÇÃO E CAPACITAÇÃO DE AGRICULTORES	0,00	5.000,00	0,00	5.000,00
2240 MANUTENÇÃO DOS CONSELHOS VINCULADOS A AGRICULTURA	0,00	4.000,00	0,00	4.000,00
2241 MANUTENÇÃO DA SECRETARIA MUNICIPAL DE AGRICULTURA, MEIO AMBIENTE E RECURSOS HÍDRICOS	0,00	391.200,00	0,00	391.200,00
Soma Programa:	87.000,00	1.103.800,00	0,00	1.190.800,00
Função 18 GESTÃO AMBIENTAL				
SubFunç. 541 PRESERVAÇÃO E CONSERVAÇÃO AMBIENTAL				
Programa: 0003 PROMOVENDO O DESENVOLVIMENTO URBANO E RURAL				
1222 CENTRO DE COMERCIALIZAÇÃO DE ANIMAIS VIVOS	2.000,00	0,00	0,00	2.000,00
Soma Programa:	2.000,00	0,00	0,00	2.000,00
Soma SubFunção:	89.000,00	1.103.800,00	0,00	1.192.800,00
Soma Função:	89.000,00	1.103.800,00	0,00	1.192.800,00
Função 20 AGRICULTURA				
SubFunç. 452 SERVIÇOS URBANOS				
Programa: 0003 PROMOVENDO O DESENVOLVIMENTO URBANO E RURAL				
1400 REFORMA E/OU AMPLIAÇÃO DO CECAF	1.500,00	0,00	0,00	1.500,00
Soma Programa:	1.500,00	0,00	0,00	1.500,00
Soma SubFunção:	1.500,00	0,00	0,00	1.500,00
Soma Função:	1.500,00	0,00	0,00	1.500,00
Total Unidade:	90.500,00	1.103.800,00	0,00	1.194.300,00



ESTADO DE SERGIPE
PREFEITURA MUNICIPAL DE POÇO VERDE
V - Programa de Trabalho

Anexo 6 da Lei 4.320/64

Exercício: 2022

Especificação	Projeto	Atividade	Oper. Especial	Total
Poder: Poder Executivo				
Órgão: 15000 - PREFEITURA MUNICIPAL DE POÇO VERDE				
UO: 15012 - SECRETARIA MUNICIPAL DE OBRAS E URBANISMO				
Função 04 ADMINISTRAÇÃO				
SubFunç. 122 ADMINISTRAÇÃO GERAL				
Programa: 0001 DESENVOLVIMENTO DA GESTÃO ADMINISTRATIVA				
2145 CONSÓRCIO PÚBLICO	0,00	10.500,00	0,00	10.500,00
2210 DEMAIS PROGRAMAS DOS GOVERNOS ESTADUAL E/OU FEDERAL	0,00	13.000,00	0,00	13.000,00
Soma Programa:	0,00	23.500,00	0,00	23.500,00
Soma SubFunção:	0,00	23.500,00	0,00	23.500,00
Soma Função:	0,00	23.500,00	0,00	23.500,00
Função 15 URBANISMO				
SubFunç. 122 ADMINISTRAÇÃO GERAL				
Programa: 0001 DESENVOLVIMENTO DA GESTÃO ADMINISTRATIVA				
6501 MANUTENÇÃO DOS CONSELHOS DA SECRETARIA DE OBRAS	0,00	4.500,00	0,00	4.500,00
Soma Programa:	0,00	4.500,00	0,00	4.500,00
Função 15 URBANISMO				
SubFunç. 122 ADMINISTRAÇÃO GERAL				
Programa: 0003 PROMOVENDO O DESENVOLVIMENTO URBANO E RURAL				
1056 AQUISIÇÃO DE MÁQUINAS EQUIPAMENTOS, MOBILIÁRIOS E VEÍCULOS PARA A SECRETARIA DE OBRAS E URBANISMO	95.000,00	0,00	0,00	95.000,00
1058 AQUISIÇÃO DE EQUIPAMENTOS DE SEGURANÇA PARA SERVIDORES PÚBLICOS QUE EXERCEM OS CARGOS DE GARIS, ELETRICISTAS, PEDREIROS	30.000,00	0,00	0,00	30.000,00
1198 CONSTRUÇÃO, REFORMA E/OU AMPLIAÇÃO DE PRÉDIOS PÚBLICOS	300.000,00	0,00	0,00	300.000,00
2041 MANUTENÇÃO DA SECRETARIA DE OBRAS E URBANISMO	0,00	4.777.300,00	0,00	4.777.300,00
Soma Programa:	425.000,00	4.777.300,00	0,00	5.202.300,00
Soma SubFunção:	425.000,00	4.781.800,00	0,00	5.206.800,00
Função 15 URBANISMO				
SubFunç. 128 FORMAÇÃO DE RECURSOS HUMANOS				
Programa: 0001 DESENVOLVIMENTO DA GESTÃO ADMINISTRATIVA				
6502 QUALIFICAÇÃO E CAPACITAÇÃO DOS SERVIDORES DESTA SECRETARIA	0,00	3.000,00	0,00	3.000,00
Soma Programa:	0,00	3.000,00	0,00	3.000,00
Soma SubFunção:	0,00	3.000,00	0,00	3.000,00
Função 15 URBANISMO				
SubFunç. 451 INFRAESTRUTURA URBANA				
Programa: 0003 PROMOVENDO O DESENVOLVIMENTO URBANO E RURAL				
1053 CONSTRUÇÃO, REFORMA E AMPLIAÇÃO DE CEMITÉRIOS	1.500,00	0,00	0,00	1.500,00
1061 AQUISIÇÃO E/OU DESAPROPRIAÇÃO DE IMÓVEIS	6.500,00	0,00	0,00	6.500,00
1062 URBANIZAÇÃO E ARBORIZAÇÃO DE VIAS E LOGRADOUROS	1.500,00	0,00	0,00	1.500,00
1102 CONSTRUÇÃO E REFORMA DE ESTRADAS VICINAIS	300.000,00	0,00	0,00	300.000,00
1119 CONSTRUÇÃO, REFORMA E REVITALIZAÇÃO DO LARGO DA SANTÍSSIMA TRINDADE	2.000,00	0,00	0,00	2.000,00
1120 REFORMA DA PRAÇA IRMÃ MARIELLE NO BAIRRO CRUZEIRO	3.500,00	0,00	0,00	3.500,00
1219 CONSTRUÇÃO DE CORETO NA PRAÇA TANCREDO NEVES - EMEND. ANT. 001/2020	3.000,00	0,00	0,00	3.000,00
1220 CONSTRUÇÃO DE PORTAIS (PÓRTICOS TURÍSTICOS) NOS PRINCIPAIS ACESSOS DA SEDE DO MUNICÍPIO - EMEND. ADIT. 002/2020	100.000,00	0,00	0,00	100.000,00
1221 CONSTRUÇÃO DE PRAÇA RECREATIVA NO CONJUNTO HABITACIONAL JOÃO LEAL DE ARAÚJO - EMEND. ADIT. 003/2020	5.000,00	0,00	0,00	5.000,00
2042 MANUTENÇÃO E CONSERVAÇÃO DE PRÉDIOS PÚBLICOS	0,00	3.000,00	0,00	3.000,00
Soma Programa:	423.000,00	3.000,00	0,00	426.000,00
Função 15 URBANISMO				
SubFunç. 451 INFRAESTRUTURA URBANA				
Programa: 0323 PLANEJAMENTO URBANO				



ESTADO DE SERGIPE
PREFEITURA MUNICIPAL DE POÇO VERDE
V - Programa de Trabalho

Anexo 6 da Lei 4.320/64

Exercício: 2022

Especificação	Projeto	Atividade	Oper. Especial	Total
1001 CONSTRUÇÃO, AMPLIAÇÃO E/OU REFORMA DE REVITALIZAÇÃO DE CICLOVIAS	50.000,00	0,00	0,00	50.000,00
1140 CONSTRUÇÃO, REFORMA E/OU AMPLIAÇÃO DE PRAÇAS	266.000,00	0,00	0,00	266.000,00
1141 CRIAÇÃO DE BICICLETÁRIO E ESTACIONAMENTO	2.000,00	0,00	0,00	2.000,00
1142 CONSTRUÇÃO DE ABRIGOS COM COBERTURA PARA PASSAGEIROS	2.000,00	0,00	0,00	2.000,00
1160 CONSTRUÇÃO DE PONTOS DE COBERTURA PARA MOTOTAXI	10.000,00	0,00	0,00	10.000,00
1177 CONSTRUÇÃO DA ESCADARIA DA SERRA GRANDE DO VENTOSO	1.500,00	0,00	0,00	1.500,00
1181 IMPLANTAÇÃO DE PROJETOS DE ACESSIBILIDADES PARA PESSOAS COM DEFICIÊNCIA - PCD	18.000,00	0,00	0,00	18.000,00
Soma Programa:	349.500,00	0,00	0,00	349.500,00
Soma SubFunção:	772.500,00	3.000,00	0,00	775.500,00
Função 15 URBANISMO				
SubFunç. 452 SERVIÇOS URBANOS				
Programa: 0003 PROMOVENDO O DESENVOLVIMENTO URBANO E RURAL				
2045 MANUTENÇÃO DA ILUMINAÇÃO PÚBLICA	0,00	775.830,00	0,00	775.830,00
Soma Programa:	0,00	775.830,00	0,00	775.830,00
Soma SubFunção:	0,00	775.830,00	0,00	775.830,00
Soma Função:	1.197.500,00	5.563.630,00	0,00	6.761.130,00
Função 17 SANEAMENTO				
SubFunç. 451 INFRAESTRUTURA URBANA				
Programa: 0003 PROMOVENDO O DESENVOLVIMENTO URBANO E RURAL				
1068 CONSTRUÇÃO E REFORMA DE ATERRO SANITÁRIO	2.000,00	0,00	0,00	2.000,00
1151 CONSTRUÇÃO, MANUTENÇÃO E AMPLIAÇÃO DE REDES DE DRENAGEM	50.000,00	0,00	0,00	50.000,00
Soma Programa:	52.000,00	0,00	0,00	52.000,00
Soma SubFunção:	52.000,00	0,00	0,00	52.000,00
Soma Função:	52.000,00	0,00	0,00	52.000,00
Função 18 GESTÃO AMBIENTAL				
SubFunç. 452 SERVIÇOS URBANOS				
Programa: 0003 PROMOVENDO O DESENVOLVIMENTO URBANO E RURAL				
2046 MANUTENÇÃO DA LIMPEZA PÚBLICA	0,00	307.500,00	0,00	307.500,00
Soma Programa:	0,00	307.500,00	0,00	307.500,00
Soma SubFunção:	0,00	307.500,00	0,00	307.500,00
Função 18 GESTÃO AMBIENTAL				
SubFunç. 544 RECURSOS HÍDRICOS				
Programa: 0003 PROMOVENDO O DESENVOLVIMENTO URBANO E RURAL				
1069 CONSTRUÇÃO, RESTAURAÇÃO E/OU AMPLIAÇÃO DE BARRAGENS E AÇUDES	2.000,00	0,00	0,00	2.000,00
Soma Programa:	2.000,00	0,00	0,00	2.000,00
Soma SubFunção:	2.000,00	0,00	0,00	2.000,00
Soma Função:	2.000,00	307.500,00	0,00	309.500,00
Função 26 TRANSPORTE				
SubFunç. 782 TRANSPORTE RODOVIÁRIO				
Programa: 0003 PROMOVENDO O DESENVOLVIMENTO URBANO E RURAL				
1075 CONSTRUÇÃO, REFORMA, AMPLIAÇÃO E/OU PAVIMENTAÇÃO DE VIAS	181.700,00	0,00	0,00	181.700,00
1193 PAVIMENTAÇÃO PÚBLICA NO POVOADO BOM JARDIM	50.000,00	0,00	0,00	50.000,00
Soma Programa:	231.700,00	0,00	0,00	231.700,00
Soma SubFunção:	231.700,00	0,00	0,00	231.700,00
Soma Função:	231.700,00	0,00	0,00	231.700,00



ESTADO DE SERGIPE
PREFEITURA MUNICIPAL DE POÇO VERDE
V - Programa de Trabalho

Anexo 6 da Lei 4.320/64

Exercício: 2022

Especificação	Projeto	Atividade	Oper. Especial	Total
Função 27 DESPORTO E LAZER				
SubFunç. 812 DESPORTO COMUNITÁRIO				
Programa: 0002 GESTÃO DA SUSTENTABILIDADE				
1178 AMPLIAÇÃO E/OU REFORMA DE QUADRA POLIESPORTIVA GERALDO FERREIRA DOS SANTOS - POV. SACO DO CAMISA	1.500,00	0,00	0,00	1.500,00
Soma Programa:	1.500,00	0,00	0,00	1.500,00
Soma SubFunção:	1.500,00	0,00	0,00	1.500,00
Soma Função:	1.500,00	0,00	0,00	1.500,00
Total Unidade:	1.484.700,00	5.894.630,00	0,00	7.379.330,00



ESTADO DE SERGIPE
PREFEITURA MUNICIPAL DE POÇO VERDE
V - Programa de Trabalho

Anexo 6 da Lei 4.320/64

Exercício: 2022

Especificação	Projeto	Atividade	Oper. Especial	Total
Poder: Poder Executivo				
Órgão: 15000 - PREFEITURA MUNICIPAL DE POÇO VERDE				
UO: 15013 - SECRETARIA MUNICIPAL DE TRANSPORTES				
Função: 26 TRANSPORTE				
SubFunç.: 122 ADMINISTRAÇÃO GERAL				
Programa: 0001 DESENVOLVIMENTO DA GESTÃO ADMINISTRATIVA				
1103 REFORMA E/OU AMPLIAÇÃO DE GARAGEM MUNICIPAL	2.000,00	0,00	0,00	2.000,00
1212 AQUISIÇÃO DE EQUIPAMENTOS, MOBILIÁRIOS E VEÍCULOS PARA A SECRETARIA DE TRANSPORTES	2.000,00	0,00	0,00	2.000,00
2206 MANUTENÇÃO DO DEPARTAMENTO DE TRANSPORTE	0,00	501.710,00	0,00	501.710,00
2225 MANUTENÇÃO DA SECRETARIA DE TRANSPORTES	0,00	1.190.000,00	0,00	1.190.000,00
Soma Programa:	4.000,00	1.691.710,00	0,00	1.695.710,00
Soma SubFunção:	4.000,00	1.691.710,00	0,00	1.695.710,00
Soma Função:	4.000,00	1.691.710,00	0,00	1.695.710,00
Total Unidade:	4.000,00	1.691.710,00	0,00	1.695.710,00



ESTADO DE SERGIPE
PREFEITURA MUNICIPAL DE POÇO VERDE
V - Programa de Trabalho

Anexo 6 da Lei 4.320/64

Exercício: 2022

Especificação	Projeto	Atividade	Oper. Especial	Total
Poder: Poder Executivo				
Órgão: 15000 - PREFEITURA MUNICIPAL DE POÇO VERDE				
UO: 15014 - SECRETARIA MUNICIPAL DE CONTROLE INTERNO				
Função: 04 ADMINISTRAÇÃO				
SubFunç.: 122 ADMINISTRAÇÃO GERAL				
Programa: 0001 DESENVOLVIMENTO DA GESTÃO ADMINISTRATIVA				
1213 AQUISIÇÃO DE EQUIPAMENTOS, MOBILIÁRIOS E VEÍCULOS PARA SECRETARIA DE CONTROLE INTERNO	500,00	0,00	0,00	500,00
Soma Programa:	500,00	0,00	0,00	500,00
Soma SubFunção:	500,00	0,00	0,00	500,00
Função: 04 ADMINISTRAÇÃO				
SubFunç.: 124 CONTROLE INTERNO				
Programa: 0001 DESENVOLVIMENTO DA GESTÃO ADMINISTRATIVA				
2084 MANUTENÇÃO DA SECRETARIA DE CONTROLE INTERNO	0,00	152.000,00	0,00	152.000,00
Soma Programa:	0,00	152.000,00	0,00	152.000,00
Soma SubFunção:	0,00	152.000,00	0,00	152.000,00
Soma Função:	500,00	152.000,00	0,00	152.500,00
Total Unidade:	500,00	152.000,00	0,00	152.500,00



ESTADO DE SERGIPE
PREFEITURA MUNICIPAL DE POÇO VERDE
V - Programa de Trabalho

Anexo 6 da Lei 4.320/64

Exercício: 2022

Especificação	Projeto	Atividade	Oper. Especial	Total
Poder: Poder Executivo				
Órgão: 15000 - PREFEITURA MUNICIPAL DE POÇO VERDE				
UO: 15020 - SECRETARIA MUNICIPAL DE GOVERNO				
Função: 04 ADMINISTRAÇÃO				
SubFunç.: 122 ADMINISTRAÇÃO GERAL				
Programa: 0001 DESENVOLVIMENTO DA GESTÃO ADMINISTRATIVA				
1401 CONSTRUÇÃO, AMPLIAÇÃO E/OU REFORMA DO MEMORIAL DO MUNICÍPIO DE POÇO VERDE	1.500,00	0,00	0,00	1.500,00
4401 MANUTENÇÃO DA SECRETARIA MUNICIPAL DE GOVERNO	0,00	324.000,00	0,00	324.000,00
4402 DEPARTAMENTO DAS RELAÇÕES COM OS MUNICÍPIOS	0,00	47.200,00	0,00	47.200,00
4403 DEPARTAMENTO DE POLÍTICAS PÚBLICAS PARA A JUVENTUDE	0,00	57.000,00	0,00	57.000,00
4404 DEPARTAMENTO DE PLANEJAMENTO E PROJETOS	0,00	50.400,00	0,00	50.400,00
4405 DEPARTAMENTO DE PRESTAÇÕES DE CONTAS	0,00	53.400,00	0,00	53.400,00
4406 DEPARTAMENTO DE DEFESA CIVIL	0,00	95.800,00	0,00	95.800,00
Soma Programa:	1.500,00	627.800,00	0,00	629.300,00
Soma SubFunção:	1.500,00	627.800,00	0,00	629.300,00
Soma Função:	1.500,00	627.800,00	0,00	629.300,00
Função: 27 DESPORTO E LAZER				
SubFunç.: 812 DESPORTO COMUNITÁRIO				
Programa: 0004 PROMOÇÃO DE ATIVIDADES CULTURAIS, ARTÍSTICAS, DESPORTIVAS E DE LAZER COM ÊNFASE NA QUALIDADE DE VIDA				
1110 CONSTRUÇÃO, AMPLIAÇÃO E/OU REFORMA DE QUADRA POLIESPORTIVA	30.000,00	0,00	0,00	30.000,00
1402 CONSTRUÇÃO, AMPLIAÇÃO E/OU REFORMA DE CAMPO DE FUTEBOL	1.500,00	0,00	0,00	1.500,00
1403 CONSTRUÇÃO, AMPLIAÇÃO E/OU REFORMA DE GINÁSIO DE ESPORTE	1.500,00	0,00	0,00	1.500,00
Soma Programa:	33.000,00	0,00	0,00	33.000,00
Soma SubFunção:	33.000,00	0,00	0,00	33.000,00
Função: 27 DESPORTO E LAZER				
SubFunç.: 813 LAZER				
Programa: 0004 PROMOÇÃO DE ATIVIDADES CULTURAIS, ARTÍSTICAS, DESPORTIVAS E DE LAZER COM ÊNFASE NA QUALIDADE DE VIDA				
1404 REFORMA E/OU AMPLIAÇÃO DA PRAÇA DA JUVENTUDE	1.500,00	0,00	0,00	1.500,00
2405 MANUTENÇÃO DA SEDE DA ASSOCIAÇÃO MUSICAL FILARMÔNICA LIRA SANTA CRUZ	0,00	37.200,00	0,00	37.200,00
2406 AQUISIÇÃO DE INSTRUMENTOS MUSICAIS E EQUIPAMENTOS PARA A ASSOCIAÇÃO MUSICAL FILARMÔNICA	0,00	1.000,00	0,00	1.000,00
2408 MANUTENÇÃO DE INCENTIVO E/OU MANIFESTAÇÕES CULTURAIS ARTÍSTICAS	0,00	135.500,00	0,00	135.500,00
2409 DEMAIS PROGRAMAS DO GOVERNO FEDERAL E/OU ESTADUAL	0,00	36.000,00	0,00	36.000,00
Soma Programa:	1.500,00	209.700,00	0,00	211.200,00
Soma SubFunção:	1.500,00	209.700,00	0,00	211.200,00
Soma Função:	34.500,00	209.700,00	0,00	244.200,00
Total Unidade:	36.000,00	837.500,00	0,00	873.500,00



ESTADO DE SERGIPE
PREFEITURA MUNICIPAL DE POÇO VERDE
V - Programa de Trabalho

Anexo 6 da Lei 4.320/64

Exercício: 2022

Especificação	Projeto	Atividade	Oper. Especial	Total
Poder: Poder Executivo				
Órgão: 15000 - PREFEITURA MUNICIPAL DE POÇO VERDE				
UO: 15021 - SECRETARIA MUNICIPAL DE COMUNICAÇÃO SOCIAL				
Função: 04 ADMINISTRAÇÃO				
SubFunç.: 122 ADMINISTRAÇÃO GERAL				
Programa: 0001 DESENVOLVIMENTO DA GESTÃO ADMINISTRATIVA				
4407 MANUTENÇÃO DA SECRETARIA MUNICIPAL DE COMUNICAÇÃO SOCIAL	0,00	261.000,00	0,00	261.000,00
4408 DIVISÃO DE COMUNICAÇÃO E CERIMONIAL	0,00	104.400,00	0,00	104.400,00
Soma Programa:	0,00	365.400,00	0,00	365.400,00
Soma SubFunção:	0,00	365.400,00	0,00	365.400,00
Soma Função:	0,00	365.400,00	0,00	365.400,00
Total Unidade:	0,00	365.400,00	0,00	365.400,00
Total Órgão:	1.731.700,00	16.251.950,00	618.496,00	18.602.146,00



ESTADO DE SERGIPE
PREFEITURA MUNICIPAL DE POÇO VERDE
V - Programa de Trabalho

Anexo 6 da Lei 4.320/64

Exercício: 2022

Especificação	Projeto	Atividade	Oper. Especial	Total
Poder: Poder Executivo				
Órgão: 17000 - SEC MUNIC. DE DESENVOLVIMENTO COMUNITÁRIO, ASSISTÊNCIA SOCIAL E DO TRABALHO				
UO: 17002 - FMDCA - FUNDO MUN DOS DIR DA CRIANÇA E DO ADOLESCENTE				
Função: 08 ASSISTÊNCIA SOCIAL				
SubFunç.: 243 ASSISTÊNCIA A CRIANÇA E AO ADOLESCENTE				
Programa: 0006 INCENTIVO AO BEM-ESTAR COM ÊNFASE NA REDUÇÃO DAS DESIGUALDADES SOCIAIS				
1101 CONSTRUÇÃO E/OU ADEQUAÇÃO DE ÁREA PARA CENTRO DE CONVIVÊNCIA DE CRIANÇAS DE 0 A 6 ANOS	51.000,00	0,00	0,00	51.000,00
2082 MANUTENÇÃO DO FUNDO MUNICIPAL DOS DIREITOS DA CRIANÇA E DO ADOLESCENTE	0,00	5.220,00	0,00	5.220,00
Soma Programa:	51.000,00	5.220,00	0,00	56.220,00
Soma SubFunção:	51.000,00	5.220,00	0,00	56.220,00
Função: 08 ASSISTÊNCIA SOCIAL				
SubFunç.: 244 ASSISTÊNCIA COMUNITÁRIA				
Programa: 0006 INCENTIVO AO BEM-ESTAR COM ÊNFASE NA REDUÇÃO DAS DESIGUALDADES SOCIAIS				
2079 MANUTENÇÃO DO CONSELHO TUTELAR	0,00	258.700,00	0,00	258.700,00
Soma Programa:	0,00	258.700,00	0,00	258.700,00
Soma SubFunção:	0,00	258.700,00	0,00	258.700,00
Soma Função:	51.000,00	263.920,00	0,00	314.920,00
Total Unidade:	51.000,00	263.920,00	0,00	314.920,00



ESTADO DE SERGIPE
PREFEITURA MUNICIPAL DE POÇO VERDE
V - Programa de Trabalho

Anexo 6 da Lei 4.320/64

Exercício: 2022

Especificação	Projeto	Atividade	Oper. Especial	Total
Poder: Poder Executivo				
Órgão: 17000 - SEC MUNIC. DE DESENVOLVIMENTO COMUNITÁRIO, ASSISTÊNCIA SOCIAL E DO TRABALHO				
UO: 17004 - FUNDO MUNICIPAL DE ASSISTÊNCIA SOCIAL				
Função 08 ASSISTÊNCIA SOCIAL				
SubFunç. 122 ADMINISTRAÇÃO GERAL				
Programa: 0001 DESENVOLVIMENTO DA GESTÃO ADMINISTRATIVA				
2179 CONCURSO PÚBLICO	0,00	2.000,00	0,00	2.000,00
Soma Programa:	0,00	2.000,00	0,00	2.000,00
Função 08 ASSISTÊNCIA SOCIAL				
SubFunç. 122 ADMINISTRAÇÃO GERAL				
Programa: 0006 INCENTIVO AO BEM-ESTAR COM ÊNFASE NA REDUÇÃO DAS DESIGUALDADES SOCIAIS				
1161 CONSTRUÇÃO, REFORMA E /OU AMPLIAÇÃO DA CASA DOS CONSELHOS	5.500,00	0,00	0,00	5.500,00
1162 AQUISIÇÃO DE MOBILIÁRIOS, EQUIPAMENTOS E VEÍCULOS PARA A SECRETARIA MUNIC. DE DESENVOLVIMENTO COMUNITÁRIO, ASSISTÊNCIA SOCIAL E DO TRABALHO	65.690,00	0,00	0,00	65.690,00
2154 QUALIFICAÇÃO E CAPACITAÇÃO DOS SERVIDORES DA SECRETARIA MUNIC. DE DESENVOLVIMENTO COMUNITÁRIO, ASSISTÊNCIA SOCIAL E DO TRABALHO	0,00	2.000,00	0,00	2.000,00
2155 MANUTENÇÃO DA SECRETARIA MUNIC. DE DESENVOLVIMENTO COMUNITÁRIO, ASSISTÊNCIA SOCIAL E DO TRABALHO	0,00	222.010,00	0,00	222.010,00
2156 DEMAIS PROGRAMAS E PROJETOS DO GOVERNOS FEDERAL E/OU ESTADUAL	0,00	122.274,00	0,00	122.274,00
Soma Programa:	71.190,00	346.284,00	0,00	417.474,00
Soma SubFunção:	71.190,00	348.284,00	0,00	419.474,00
Função 08 ASSISTÊNCIA SOCIAL				
SubFunç. 242 ASSISTÊNCIA AO PORTADOR DE DEFICIÊNCIA				
Programa: 0021 ADMINISTRAÇÃO GERAL				
1183 IMPLANTAÇÃO DE PROJETOS DE ACESSIBILIDADE PARA PESSOAS COM DIFICIÊNCIA - PCD	1.000,00	0,00	0,00	1.000,00
Soma Programa:	1.000,00	0,00	0,00	1.000,00
Soma SubFunção:	1.000,00	0,00	0,00	1.000,00
Função 08 ASSISTÊNCIA SOCIAL				
SubFunç. 244 ASSISTÊNCIA COMUNITÁRIA				
Programa: 0006 INCENTIVO AO BEM-ESTAR COM ÊNFASE NA REDUÇÃO DAS DESIGUALDADES SOCIAIS				
1166 CONSTRUÇÃO, REFORMA E AMPLIAÇÃO DE COZINHA COMUNITÁRIA	5.500,00	0,00	0,00	5.500,00
1168 CONSTRUÇÃO, RESTAURACAO E/OU AMPLIAÇÃO DE CENTROS COMUNITARIOS	5.500,00	0,00	0,00	5.500,00
1169 CONSTRUÇÃO, REFORMA E/OU AMPLIAÇÃO DO CRAS	65.000,00	0,00	0,00	65.000,00
1170 CONSTRUÇÃO DO CENTRO DO IDOSO	1.500,00	0,00	0,00	1.500,00
1172 CONSTRUÇÃO E OU/ REFORMA DO CREAS	11.000,00	0,00	0,00	11.000,00
1217 CONSTRUÇÃO, REFORMA E/OU AMPLIAÇÃO DO PRÉDIO DA ASSISTENCIA SOCIAL	1.000,00	0,00	0,00	1.000,00
2158 MANUTENÇÃO DOS CONSELHOS E FUNDOS VINCULADOS A ESTÂNCIA DE CONTROLE SOCIAL	0,00	5.610,00	0,00	5.610,00
2159 BENEFICIOS EVENTUAIS	0,00	66.000,00	0,00	66.000,00
2160 COFINANCIAMENTO ESTADUAL	0,00	102.210,00	0,00	102.210,00
2161 MANUTENCAO DO FUNDO MUNICIPAL DE ASSISTENCIA SOCIAL	0,00	591.520,00	0,00	591.520,00
2163 BLOCO DE PROTECAO SOCIAL DE MEDIA COMPLEXIDADE CREAS/PAEF/AEPETI	0,00	179.140,00	0,00	179.140,00
2164 BLOCO DA GESTAO DO SUAS IGD - SUAS/PBF	0,00	457.100,00	0,00	457.100,00
2165 BLOCO DA PROTEÇÃO SOCIAL BÁSICA CRÁS/SCFV	0,00	330.160,00	0,00	330.160,00
2184 MANUTENÇÃO DO CONSELHO DO IDOSO	0,00	5.110,00	0,00	5.110,00
2185 AÇÕES VOLTADAS PARA ASSISTÊNCIA DE GRUPOS VULNERÁVEIS - CRIANÇAS, ADOLESCENTES, IDOSOS E MULHERES VÍTIMAS DE VIOLÊNCIA.	0,00	5.110,00	0,00	5.110,00
2192 ENFRENTAMENTO DA EMERGÊNCIA DE SAÚDE PÚBLICA DE IMPORTÂNCIA INTERNACIONAL DECORRENTE DO CORONAVÍRUS	0,00	20.780,00	0,00	20.780,00
2200 MANUTENÇÃO DO BPC NA ESCOLA	0,00	10.940,00	0,00	10.940,00
2201 PROGRAMA PRIMEIRA INFÂNCIA NO SUAS - CRIANÇA FELIZ	0,00	335.010,00	0,00	335.010,00
4545 MANUTENÇÃO DO CONSELHO MUNICIPAL DE AÇÃO SOCIAL	0,00	4.810,00	0,00	4.810,00



ESTADO DE SERGIPE
PREFEITURA MUNICIPAL DE POÇO VERDE
V - Programa de Trabalho

Anexo 6 da Lei 4.320/64

Exercício: 2022

Especificação	Projeto	Atividade	Oper. Especial	Total
Soma Programa:	89.500,00	2.113.500,00	0,00	2.203.000,00
Soma SubFunção:	89.500,00	2.113.500,00	0,00	2.203.000,00
Soma Função:	161.690,00	2.461.784,00	0,00	2.623.474,00
Total Unidade:	161.690,00	2.461.784,00	0,00	2.623.474,00
Total Órgão:	212.690,00	2.725.704,00	0,00	2.938.394,00



ESTADO DE SERGIPE
PREFEITURA MUNICIPAL DE POÇO VERDE
V - Programa de Trabalho

Anexo 6 da Lei 4.320/64

Exercício: 2022

Especificação	Projeto	Atividade	Oper. Especial	Total
Poder: Poder Executivo				
Órgão: 18000 - FUNDO MUNICIPAL DE SANEAMENTO BÁSICO - FUMSAN				
UO: 18001 - FUNDO MUNICIPAL DE SANEAMENTO - FUMSAN				
Função 17 SANEAMENTO				
SubFunç. 122 ADMINISTRAÇÃO GERAL				
Programa: 0002 GESTÃO DA SUSTENTABILIDADE				
1150 AQUISIÇÃO DE EQUIPAMENTOS, MOBILIARIOS E VEICULOS PARA O FUMSAN	2.000,00	0,00	0,00	2.000,00
2228 MANUTENÇÃO DO FUNDO MUNICIPAL DE SANEAMENTO BÁSICO	0,00	17.940,00	0,00	17.940,00
Soma Programa:	2.000,00	17.940,00	0,00	19.940,00
Soma SubFunção:	2.000,00	17.940,00	0,00	19.940,00
Função 17 SANEAMENTO				
SubFunç. 451 INFRAESTRUTURA URBANA				
Programa: 0003 PROMOVENDO O DESENVOLVIMENTO URBANO E RURAL				
1216 CONSTRUÇÃO, REFORMA E/OU AMPLIAÇÃO DE CANAIS DE ESGOTO	2.000,00	0,00	0,00	2.000,00
Soma Programa:	2.000,00	0,00	0,00	2.000,00
Soma SubFunção:	2.000,00	0,00	0,00	2.000,00
Função 17 SANEAMENTO				
SubFunç. 512 SANEAMENTO BASICO URBANO				
Programa: 0002 GESTÃO DA SUSTENTABILIDADE				
2144 CONSENSUL - CONSORCIO PUBLICO DE SANEAMENTO BÁSICO RESIDUOS SÓLIDOS	0,00	80.000,00	0,00	80.000,00
Soma Programa:	0,00	80.000,00	0,00	80.000,00
Soma SubFunção:	0,00	80.000,00	0,00	80.000,00
Função 17 SANEAMENTO				
SubFunç. 541 PRESERVAÇÃO E CONSERVAÇÃO AMBIENTAL				
Programa: 0002 GESTÃO DA SUSTENTABILIDADE				
1215 CONSTRUÇÃO DE GALPÃO DE TRIAGEM	21.000,00	0,00	0,00	21.000,00
Soma Programa:	21.000,00	0,00	0,00	21.000,00
Soma SubFunção:	21.000,00	0,00	0,00	21.000,00
Soma Função:	25.000,00	97.940,00	0,00	122.940,00
Total Unidade:	25.000,00	97.940,00	0,00	122.940,00
Total Órgão:	25.000,00	97.940,00	0,00	122.940,00
Total Despesa:	6.821.970,00	56.559.534,00	618.496,00	64.000.000,00



ESTADO DE SERGIPE
PREFEITURA MUNICIPAL DE POÇO VERDE
V - Programa de Trabalho

Anexo 6 da Lei 4.320/64

Exercício: 2022

Especificação	Projeto	Atividade	Oper. Especial	Total
Poder: Poder Legislativo				
Órgão: 01000 - CÂMARA MUNICIPAL				
UO: 01010 - CÂMARA MUNICIPAL DE POÇO VERDE				
Função: 01 Legislativa				
SubFunç.: 031 Ação Legislativa				
Programa: 0008 GESTÃO LEGISLATIVA				
1179 AQUISIÇÃO DE EQUIPAMENTOS, MOBILIÁRIOS E VEÍCULOS PARA A CÂMARA MUNICIPAL	65.000,00	0,00	0,00	65.000,00
40000000 DESPESAS DE CAPITAL	65.000,00	0,00	0,00	65.000,00
44000000 INVESTIMENTOS	65.000,00	0,00	0,00	65.000,00
44900000 APLICAÇÕES DIRETAS	65.000,00	0,00	0,00	65.000,00
1180 CONSTRUÇÃO, REFORMA E/OU AMPLIAÇÃO DO PRÉDIO DA CÂMARA MUNICIPAL	95.000,00	0,00	0,00	95.000,00
40000000 DESPESAS DE CAPITAL	95.000,00	0,00	0,00	95.000,00
44000000 INVESTIMENTOS	95.000,00	0,00	0,00	95.000,00
44900000 APLICAÇÕES DIRETAS	95.000,00	0,00	0,00	95.000,00
2176 MANUTENÇÃO DAS ATIVIDADES DA CÂMARA MUNICIPAL	0,00	2.760.000,00	0,00	2.760.000,00
30000000 DESPESAS CORRENTES	0,00	2.758.000,00	0,00	2.758.000,00
31000000 PESSOAL E ENCARGOS SOCIAIS	0,00	2.045.000,00	0,00	2.045.000,00
31900000 APLICAÇÕES DIRETAS	0,00	2.045.000,00	0,00	2.045.000,00
33000000 OUTRAS DESPESAS CORRENTES	0,00	713.000,00	0,00	713.000,00
33900000 APLICAÇÕES DIRETAS	0,00	713.000,00	0,00	713.000,00
40000000 DESPESAS DE CAPITAL	0,00	2.000,00	0,00	2.000,00
46000000 AMORTIZAÇÃO DA DÍVIDA	0,00	2.000,00	0,00	2.000,00
46900000 APLICAÇÕES DIRETAS	0,00	2.000,00	0,00	2.000,00
2213 CONCURSO PUBLICO	0,00	20.000,00	0,00	20.000,00
30000000 DESPESAS CORRENTES	0,00	20.000,00	0,00	20.000,00
33000000 OUTRAS DESPESAS CORRENTES	0,00	20.000,00	0,00	20.000,00
33900000 APLICAÇÕES DIRETAS	0,00	20.000,00	0,00	20.000,00
Soma Programa:	160.000,00	2.780.000,00	0,00	2.940.000,00
Soma SubFunção:	160.000,00	2.780.000,00	0,00	2.940.000,00
Soma Função:	160.000,00	2.780.000,00	0,00	2.940.000,00
Total Unidade:	160.000,00	2.780.000,00	0,00	2.940.000,00
Total Órgão:	160.000,00	2.780.000,00	0,00	2.940.000,00



ESTADO DE SERGIPE
PREFEITURA MUNICIPAL DE POÇO VERDE
V - Programa de Trabalho

Anexo 6 da Lei 4.320/64

Exercício: 2022

Especificação	Projeto	Atividade	Oper. Especial	Total
Poder: Poder Executivo				
Órgão: 08000 - SECRETARIA MUNICIPAL DE EDUCAÇÃO				
UO: 08010 - FUNDO MUNICIPAL DE EDUCAÇÃO				
Função: 12 Educação				
SubFunç.: 122 Administração Geral				
Programa: 0005 EDUCAÇÃO INCLUSIVA DE QUALIDADE				
1156 AQUISIÇÃO DE EQUIPAMENTOS, MOBILIÁRIOS E VEÍCULOS PARA A SECRETARIA DE EDUCAÇÃO	281.280,00	0,00	0,00	281.280,00
40000000 DESPESAS DE CAPITAL	281.280,00	0,00	0,00	281.280,00
44000000 INVESTIMENTOS	281.280,00	0,00	0,00	281.280,00
44900000 APLICAÇÕES DIRETAS	281.280,00	0,00	0,00	281.280,00
1157 CONSTRUÇÃO, REFORMA E/OU AMPLIAÇÃO DA SEDE DA SECRETARIA DE EDUCAÇÃO	7.000,00	0,00	0,00	7.000,00
40000000 DESPESAS DE CAPITAL	7.000,00	0,00	0,00	7.000,00
44000000 INVESTIMENTOS	7.000,00	0,00	0,00	7.000,00
44900000 APLICAÇÕES DIRETAS	7.000,00	0,00	0,00	7.000,00
1158 CONSTRUÇÃO, REFORMA E/OU AMPLIAÇÃO DE BIBLIOTECAS ESCOLARES	6.000,00	0,00	0,00	6.000,00
40000000 DESPESAS DE CAPITAL	6.000,00	0,00	0,00	6.000,00
44000000 INVESTIMENTOS	6.000,00	0,00	0,00	6.000,00
44900000 APLICAÇÕES DIRETAS	6.000,00	0,00	0,00	6.000,00
2025 MANUTENÇÃO DOS CONSELHOS VINCULADOS À SECRETARIA DE EDUCAÇÃO	0,00	10.000,00	0,00	10.000,00
30000000 DESPESAS CORRENTES	0,00	8.000,00	0,00	8.000,00
31000000 PESSOAL E ENCARGOS SOCIAIS	0,00	1.000,00	0,00	1.000,00
31900000 APLICAÇÕES DIRETAS	0,00	1.000,00	0,00	1.000,00
33000000 OUTRAS DESPESAS CORRENTES	0,00	7.000,00	0,00	7.000,00
33900000 APLICAÇÕES DIRETAS	0,00	7.000,00	0,00	7.000,00
40000000 DESPESAS DE CAPITAL	0,00	2.000,00	0,00	2.000,00
44000000 INVESTIMENTOS	0,00	2.000,00	0,00	2.000,00
44900000 APLICAÇÕES DIRETAS	0,00	2.000,00	0,00	2.000,00
2115 MANUTENÇÃO DO SALÁRIO EDUCAÇÃO	0,00	427.000,00	0,00	427.000,00
30000000 DESPESAS CORRENTES	0,00	417.000,00	0,00	417.000,00
31000000 PESSOAL E ENCARGOS SOCIAIS	0,00	11.600,00	0,00	11.600,00
31900000 APLICAÇÕES DIRETAS	0,00	11.600,00	0,00	11.600,00
33000000 OUTRAS DESPESAS CORRENTES	0,00	405.400,00	0,00	405.400,00
33900000 APLICAÇÕES DIRETAS	0,00	405.400,00	0,00	405.400,00
40000000 DESPESAS DE CAPITAL	0,00	10.000,00	0,00	10.000,00
44000000 INVESTIMENTOS	0,00	10.000,00	0,00	10.000,00
44900000 APLICAÇÕES DIRETAS	0,00	10.000,00	0,00	10.000,00
2177 CONCURSO PÚBLICO	0,00	4.000,00	0,00	4.000,00
30000000 DESPESAS CORRENTES	0,00	4.000,00	0,00	4.000,00
33000000 OUTRAS DESPESAS CORRENTES	0,00	4.000,00	0,00	4.000,00
33900000 APLICAÇÕES DIRETAS	0,00	4.000,00	0,00	4.000,00
Soma Programa:	294.280,00	441.000,00	0,00	735.280,00
Soma SubFunção:	294.280,00	441.000,00	0,00	735.280,00
Função: 12 Educação				
SubFunç.: 128 Formação de Recursos Humanos				
Programa: 0005 EDUCAÇÃO INCLUSIVA DE QUALIDADE				
2197 QUALIFICAÇÃO DE PROFISSIONAIS DO MAGISTÉRIO E DEMAIS SERVIDORES DA SECRETARIA DE EDUCAÇÃO	0,00	2.000,00	0,00	2.000,00
30000000 DESPESAS CORRENTES	0,00	2.000,00	0,00	2.000,00
33000000 OUTRAS DESPESAS CORRENTES	0,00	2.000,00	0,00	2.000,00
33900000 APLICAÇÕES DIRETAS	0,00	2.000,00	0,00	2.000,00
Soma Programa:	0,00	2.000,00	0,00	2.000,00
Função: 12 Educação				
SubFunç.: 128 Formação de Recursos Humanos				
Programa: 0006 INCENTIVO AO BEM-ESTAR COM ÊNFASE NA REDUÇÃO DAS DESIGUALDADES SOCIAIS				
2182 QUALIFICAÇÃO E CAPACITAÇÃO DOS SERVIDORES DA SECRETARIA MUNICIPAL DE EDUCAÇÃO	0,00	6.000,00	0,00	6.000,00
30000000 DESPESAS CORRENTES	0,00	5.000,00	0,00	5.000,00



ESTADO DE SERGIPE
PREFEITURA MUNICIPAL DE POÇO VERDE
V - Programa de Trabalho

Anexo 6 da Lei 4.320/64

Exercício: 2022

Especificação	Projeto	Atividade	Oper. Especial	Total
33000000 OUTRAS DESPESAS CORRENTES	0,00	5.000,00	0,00	5.000,00
33900000 APLICAÇÕES DIRETAS	0,00	5.000,00	0,00	5.000,00
40000000 DESPESAS DE CAPITAL	0,00	1.000,00	0,00	1.000,00
44000000 INVESTIMENTOS	0,00	1.000,00	0,00	1.000,00
44900000 APLICAÇÕES DIRETAS	0,00	1.000,00	0,00	1.000,00
Soma Programa:	0,00	6.000,00	0,00	6.000,00
Soma SubFunção:	0,00	8.000,00	0,00	8.000,00
Função: 12 Educação				
SubFunç.: 242 Assistência ao Portador de Deficiência				
Programa: 0005 EDUCAÇÃO INCLUSIVA DE QUALIDADE				
1184 IMPLANTAÇÃO DE PROJETOS DE ACESSIBILIDADES PARA PESSOAS COM DEFICIÊNCIA - PCD	2.000,00	0,00	0,00	2.000,00
40000000 DESPESAS DE CAPITAL	2.000,00	0,00	0,00	2.000,00
44000000 INVESTIMENTOS	2.000,00	0,00	0,00	2.000,00
44900000 APLICAÇÕES DIRETAS	2.000,00	0,00	0,00	2.000,00
Soma Programa:	2.000,00	0,00	0,00	2.000,00
Soma SubFunção:	2.000,00	0,00	0,00	2.000,00
Função: 12 Educação				
SubFunç.: 243 Assistência a Criança e ao Adolescente				
Programa: 0005 EDUCAÇÃO INCLUSIVA DE QUALIDADE				
2027 APOIO FINANCEIRO A ESTUDANTES	0,00	1.500,00	0,00	1.500,00
30000000 DESPESAS CORRENTES	0,00	1.500,00	0,00	1.500,00
33000000 OUTRAS DESPESAS CORRENTES	0,00	1.500,00	0,00	1.500,00
33900000 APLICAÇÕES DIRETAS	0,00	1.500,00	0,00	1.500,00
Soma Programa:	0,00	1.500,00	0,00	1.500,00
Soma SubFunção:	0,00	1.500,00	0,00	1.500,00
Função: 12 Educação				
SubFunç.: 361 Ensino Fundamental				
Programa: 0005 EDUCAÇÃO INCLUSIVA DE QUALIDADE				
1026 CONSTRUÇÃO, REFORMA E/OU RECUPERAÇÃO DE QUADRAS ESPORTIVAS NAS ESCOLAS	80.000,00	0,00	0,00	80.000,00
40000000 DESPESAS DE CAPITAL	80.000,00	0,00	0,00	80.000,00
44000000 INVESTIMENTOS	80.000,00	0,00	0,00	80.000,00
44900000 APLICAÇÕES DIRETAS	80.000,00	0,00	0,00	80.000,00
1047 CONSTRUÇÃO DE SALAS DE RECURSOS MULTIFUNCIONAIS	21.000,00	0,00	0,00	21.000,00
40000000 DESPESAS DE CAPITAL	21.000,00	0,00	0,00	21.000,00
44000000 INVESTIMENTOS	21.000,00	0,00	0,00	21.000,00
44900000 APLICAÇÕES DIRETAS	21.000,00	0,00	0,00	21.000,00
1048 CONSTRUÇÃO, REFORMA E/OU RECUPERAÇÃO DE QUADRAS ESPORTIVAS NAS ESCOLAS MUNICIPAIS DONA CAÇULA VALADARES E JOÃO RABELO DO ROSÁRIO	600.000,00	0,00	0,00	600.000,00
40000000 DESPESAS DE CAPITAL	600.000,00	0,00	0,00	600.000,00
44000000 INVESTIMENTOS	600.000,00	0,00	0,00	600.000,00
44900000 APLICAÇÕES DIRETAS	600.000,00	0,00	0,00	600.000,00
1186 CONSTRUÇÃO, REFORMA E/OU AMPLIAÇÃO DAS ESCOLAS MUNICIPAIS	553.000,00	0,00	0,00	553.000,00
40000000 DESPESAS DE CAPITAL	553.000,00	0,00	0,00	553.000,00
44000000 INVESTIMENTOS	553.000,00	0,00	0,00	553.000,00
44900000 APLICAÇÕES DIRETAS	553.000,00	0,00	0,00	553.000,00
1190 REFORMA E/OU AMPLIAÇÃO DA ESCOLA MUNICIPAL JOÃO RABELO DO ROSÁRIO - EMENDA ADITIVA Nº 04/2019	10.000,00	0,00	0,00	10.000,00
40000000 DESPESAS DE CAPITAL	10.000,00	0,00	0,00	10.000,00
44000000 INVESTIMENTOS	10.000,00	0,00	0,00	10.000,00
44900000 APLICAÇÕES DIRETAS	10.000,00	0,00	0,00	10.000,00
2028 ALIMENTAÇÃO ESCOLAR - ENSINO FUNDAMENTAL	0,00	390.500,00	0,00	390.500,00
30000000 DESPESAS CORRENTES	0,00	390.500,00	0,00	390.500,00
33000000 OUTRAS DESPESAS CORRENTES	0,00	390.500,00	0,00	390.500,00
33900000 APLICAÇÕES DIRETAS	0,00	390.500,00	0,00	390.500,00



ESTADO DE SERGIPE
PREFEITURA MUNICIPAL DE POÇO VERDE
V - Programa de Trabalho

Anexo 6 da Lei 4.320/64

Exercício: 2022

Especificação	Projeto	Atividade	Oper. Especial	Total
2029 MANUTENÇÃO E DESENVOLVIMENTO DO ENSINO FUNDAMENTAL	0,00	3.581.890,00	0,00	3.581.890,00
30000000 DESPESAS CORRENTES	0,00	3.530.390,00	0,00	3.530.390,00
31000000 PESSOAL E ENCARGOS SOCIAIS	0,00	2.736.800,00	0,00	2.736.800,00
31900000 APLICAÇÕES DIRETAS	0,00	2.736.800,00	0,00	2.736.800,00
33000000 OUTRAS DESPESAS CORRENTES	0,00	793.590,00	0,00	793.590,00
33900000 APLICAÇÕES DIRETAS	0,00	793.590,00	0,00	793.590,00
40000000 DESPESAS DE CAPITAL	0,00	51.500,00	0,00	51.500,00
44000000 INVESTIMENTOS	0,00	50.500,00	0,00	50.500,00
44900000 APLICAÇÕES DIRETAS	0,00	50.500,00	0,00	50.500,00
45000000 INVERSÕES FINANCEIRAS	0,00	1.000,00	0,00	1.000,00
45900000 APLICAÇÕES DIRETAS	0,00	1.000,00	0,00	1.000,00
2030 TRANSPORTE ESCOLAR	0,00	1.651.500,00	0,00	1.651.500,00
30000000 DESPESAS CORRENTES	0,00	1.356.500,00	0,00	1.356.500,00
33000000 OUTRAS DESPESAS CORRENTES	0,00	1.356.500,00	0,00	1.356.500,00
33900000 APLICAÇÕES DIRETAS	0,00	1.356.500,00	0,00	1.356.500,00
40000000 DESPESAS DE CAPITAL	0,00	295.000,00	0,00	295.000,00
44000000 INVESTIMENTOS	0,00	293.000,00	0,00	293.000,00
44900000 APLICAÇÕES DIRETAS	0,00	293.000,00	0,00	293.000,00
45000000 INVERSÕES FINANCEIRAS	0,00	2.000,00	0,00	2.000,00
45900000 APLICAÇÕES DIRETAS	0,00	2.000,00	0,00	2.000,00
2031 PROGRAMA DINHEIRO DIRETO NA ESCOLA - PDDE	0,00	6.130,00	0,00	6.130,00
30000000 DESPESAS CORRENTES	0,00	5.130,00	0,00	5.130,00
33000000 OUTRAS DESPESAS CORRENTES	0,00	5.130,00	0,00	5.130,00
33500000 TRANSFERÊNCIAS A INSTITUIÇÕES PRIVADAS SEM FINS LUCRATIVOS	0,00	1.000,00	0,00	1.000,00
33900000 APLICAÇÕES DIRETAS	0,00	4.130,00	0,00	4.130,00
40000000 DESPESAS DE CAPITAL	0,00	1.000,00	0,00	1.000,00
44000000 INVESTIMENTOS	0,00	1.000,00	0,00	1.000,00
44900000 APLICAÇÕES DIRETAS	0,00	1.000,00	0,00	1.000,00
2117 ALIMENTAÇÃO ESCOLAR - MAIS EDUCAÇÃO	0,00	21.000,00	0,00	21.000,00
30000000 DESPESAS CORRENTES	0,00	21.000,00	0,00	21.000,00
33000000 OUTRAS DESPESAS CORRENTES	0,00	21.000,00	0,00	21.000,00
33900000 APLICAÇÕES DIRETAS	0,00	21.000,00	0,00	21.000,00
2140 ALIMENTAÇÃO ESCOLAR ESPECIAL - AEE	0,00	21.000,00	0,00	21.000,00
30000000 DESPESAS CORRENTES	0,00	21.000,00	0,00	21.000,00
33000000 OUTRAS DESPESAS CORRENTES	0,00	21.000,00	0,00	21.000,00
33900000 APLICAÇÕES DIRETAS	0,00	21.000,00	0,00	21.000,00
2141 ALIMENTAÇÃO ESCOLAR QUILOMBOLA	0,00	41.000,00	0,00	41.000,00
30000000 DESPESAS CORRENTES	0,00	41.000,00	0,00	41.000,00
33000000 OUTRAS DESPESAS CORRENTES	0,00	41.000,00	0,00	41.000,00
33900000 APLICAÇÕES DIRETAS	0,00	41.000,00	0,00	41.000,00
2147 ALIMENTAÇÃO ESCOLAR - EJA	0,00	26.000,00	0,00	26.000,00
30000000 DESPESAS CORRENTES	0,00	26.000,00	0,00	26.000,00
33000000 OUTRAS DESPESAS CORRENTES	0,00	26.000,00	0,00	26.000,00
33900000 APLICAÇÕES DIRETAS	0,00	26.000,00	0,00	26.000,00
2149 DEMAIS PROGRAMAS DOS GOVERNOS ESTADUAL E/OU FEDERAL	0,00	112.660,00	0,00	112.660,00
30000000 DESPESAS CORRENTES	0,00	100.160,00	0,00	100.160,00
31000000 PESSOAL E ENCARGOS SOCIAIS	0,00	8.160,00	0,00	8.160,00
31900000 APLICAÇÕES DIRETAS	0,00	8.160,00	0,00	8.160,00
33000000 OUTRAS DESPESAS CORRENTES	0,00	92.000,00	0,00	92.000,00
33900000 APLICAÇÕES DIRETAS	0,00	92.000,00	0,00	92.000,00
40000000 DESPESAS DE CAPITAL	0,00	12.500,00	0,00	12.500,00
44000000 INVESTIMENTOS	0,00	12.500,00	0,00	12.500,00
44900000 APLICAÇÕES DIRETAS	0,00	12.500,00	0,00	12.500,00
2202 MANUTENÇÃO DA SECRETARIA DE EDUCAÇÃO	0,00	1.340.220,00	0,00	1.340.220,00
30000000 DESPESAS CORRENTES	0,00	1.318.220,00	0,00	1.318.220,00
31000000 PESSOAL E ENCARGOS SOCIAIS	0,00	126.220,00	0,00	126.220,00
31900000 APLICAÇÕES DIRETAS	0,00	126.220,00	0,00	126.220,00
33000000 OUTRAS DESPESAS CORRENTES	0,00	1.192.000,00	0,00	1.192.000,00
33900000 APLICAÇÕES DIRETAS	0,00	1.192.000,00	0,00	1.192.000,00
40000000 DESPESAS DE CAPITAL	0,00	22.000,00	0,00	22.000,00
44000000 INVESTIMENTOS	0,00	22.000,00	0,00	22.000,00



ESTADO DE SERGIPE
PREFEITURA MUNICIPAL DE POÇO VERDE
V - Programa de Trabalho

Anexo 6 da Lei 4.320/64

Exercício: 2022

Especificação	Projeto	Atividade	Oper. Especial	Total
44900000 APLICAÇÕES DIRETAS	0,00	22.000,00	0,00	22.000,00
Soma Programa:	1.264.000,00	7.191.900,00	0,00	8.455.900,00
Soma SubFunção:	1.264.000,00	7.191.900,00	0,00	8.455.900,00
Função: 12 Educação				
SubFunç.: 364 Ensino Superior				
Programa: 0005 EDUCAÇÃO INCLUSIVA DE QUALIDADE				
2229 MANUTENÇÃO E DESENVOLVIMENTO DO POLO DA UAB	0,00	56.420,00	0,00	56.420,00
30000000 DESPESAS CORRENTES	0,00	55.920,00	0,00	55.920,00
31000000 PESSOAL E ENCARGOS SOCIAIS	0,00	13.920,00	0,00	13.920,00
31900000 APLICAÇÕES DIRETAS	0,00	13.920,00	0,00	13.920,00
33000000 OUTRAS DESPESAS CORRENTES	0,00	42.000,00	0,00	42.000,00
33900000 APLICAÇÕES DIRETAS	0,00	42.000,00	0,00	42.000,00
40000000 DESPESAS DE CAPITAL	0,00	500,00	0,00	500,00
44000000 INVESTIMENTOS	0,00	500,00	0,00	500,00
44900000 APLICAÇÕES DIRETAS	0,00	500,00	0,00	500,00
Soma Programa:	0,00	56.420,00	0,00	56.420,00
Soma SubFunção:	0,00	56.420,00	0,00	56.420,00
Função: 12 Educação				
SubFunç.: 365 Educação Infantil				
Programa: 0005 EDUCAÇÃO INCLUSIVA DE QUALIDADE				
1030 CONSTRUÇÃO, REFORMA E/OU AMPLIAÇÃO DE CRECHE	6.000,00	0,00	0,00	6.000,00
40000000 DESPESAS DE CAPITAL	6.000,00	0,00	0,00	6.000,00
44000000 INVESTIMENTOS	6.000,00	0,00	0,00	6.000,00
44900000 APLICAÇÕES DIRETAS	6.000,00	0,00	0,00	6.000,00
1049 CONSTRUÇÃO DE CRECHE NO POVOADO SÃO JOSÉ	300.000,00	0,00	0,00	300.000,00
40000000 DESPESAS DE CAPITAL	300.000,00	0,00	0,00	300.000,00
44000000 INVESTIMENTOS	300.000,00	0,00	0,00	300.000,00
44900000 APLICAÇÕES DIRETAS	300.000,00	0,00	0,00	300.000,00
1050 CONSTRUÇÃO DO MODULO INFANTIL A ESCOLA	300.000,00	0,00	0,00	300.000,00
40000000 DESPESAS DE CAPITAL	300.000,00	0,00	0,00	300.000,00
44000000 INVESTIMENTOS	300.000,00	0,00	0,00	300.000,00
44900000 APLICAÇÕES DIRETAS	300.000,00	0,00	0,00	300.000,00
1147 REFORMA E/OU AMPLIAÇÃO DA CRECHE MUNICIPAL JOSEFA FERREIRA	200.000,00	0,00	0,00	200.000,00
40000000 DESPESAS DE CAPITAL	200.000,00	0,00	0,00	200.000,00
44000000 INVESTIMENTOS	200.000,00	0,00	0,00	200.000,00
44900000 APLICAÇÕES DIRETAS	200.000,00	0,00	0,00	200.000,00
2033 MANUTENÇÃO E DESENVOLVIMENTO DA EDUCAÇÃO INFANTIL	0,00	104.940,00	0,00	104.940,00
30000000 DESPESAS CORRENTES	0,00	102.940,00	0,00	102.940,00
31000000 PESSOAL E ENCARGOS SOCIAIS	0,00	64.940,00	0,00	64.940,00
31900000 APLICAÇÕES DIRETAS	0,00	64.940,00	0,00	64.940,00
33000000 OUTRAS DESPESAS CORRENTES	0,00	38.000,00	0,00	38.000,00
33900000 APLICAÇÕES DIRETAS	0,00	38.000,00	0,00	38.000,00
40000000 DESPESAS DE CAPITAL	0,00	2.000,00	0,00	2.000,00
44000000 INVESTIMENTOS	0,00	1.000,00	0,00	1.000,00
44900000 APLICAÇÕES DIRETAS	0,00	1.000,00	0,00	1.000,00
45000000 INVERSÕES FINANCEIRAS	0,00	1.000,00	0,00	1.000,00
45900000 APLICAÇÕES DIRETAS	0,00	1.000,00	0,00	1.000,00
2195 ALIMENTAÇÃO ESCOLAR - CRECHE	0,00	41.000,00	0,00	41.000,00
30000000 DESPESAS CORRENTES	0,00	41.000,00	0,00	41.000,00
33000000 OUTRAS DESPESAS CORRENTES	0,00	41.000,00	0,00	41.000,00
33900000 APLICAÇÕES DIRETAS	0,00	41.000,00	0,00	41.000,00
2196 ALIMENTAÇÃO ESCOLAR - PRE ESCOLAR	0,00	66.000,00	0,00	66.000,00
30000000 DESPESAS CORRENTES	0,00	66.000,00	0,00	66.000,00
33000000 OUTRAS DESPESAS CORRENTES	0,00	66.000,00	0,00	66.000,00
33900000 APLICAÇÕES DIRETAS	0,00	66.000,00	0,00	66.000,00
Soma Programa:	806.000,00	211.940,00	0,00	1.017.940,00



ESTADO DE SERGIPE
PREFEITURA MUNICIPAL DE POÇO VERDE
V - Programa de Trabalho

Anexo 6 da Lei 4.320/64

Exercício: 2022

Especificação	Projeto	Atividade	Oper. Especial	Total
Função: 12 Educação				
SubFunç.: 365 Educação Infantil				
Programa: 0021 ADMINISTRAÇÃO GERAL				
2135 MANUTENÇÃO BRASIL CARINHOSO - APOIO A CRECHE	0,00	91.980,00	0,00	91.980,00
30000000 DESPESAS CORRENTES	0,00	88.520,00	0,00	88.520,00
31000000 PESSOAL E ENCARGOS SOCIAIS	0,00	81.520,00	0,00	81.520,00
31900000 APLICAÇÕES DIRETAS	0,00	81.520,00	0,00	81.520,00
33000000 OUTRAS DESPESAS CORRENTES	0,00	7.000,00	0,00	7.000,00
33900000 APLICAÇÕES DIRETAS	0,00	7.000,00	0,00	7.000,00
40000000 DESPESAS DE CAPITAL	0,00	3.460,00	0,00	3.460,00
44000000 INVESTIMENTOS	0,00	3.460,00	0,00	3.460,00
44900000 APLICAÇÕES DIRETAS	0,00	3.460,00	0,00	3.460,00
Soma Programa:	0,00	91.980,00	0,00	91.980,00
Soma SubFunção:	806.000,00	303.920,00	0,00	1.109.920,00
Função: 12 Educação				
SubFunç.: 366 Educação de Jovens e Adultos				
Programa: 0005 EDUCAÇÃO INCLUSIVA DE QUALIDADE				
2245 DESENVOLVIMENTO E MANUTENÇÃO DA EDUCAÇÃO - EJA	0,00	7.940,00	0,00	7.940,00
30000000 DESPESAS CORRENTES	0,00	7.440,00	0,00	7.440,00
31000000 PESSOAL E ENCARGOS SOCIAIS	0,00	3.940,00	0,00	3.940,00
31900000 APLICAÇÕES DIRETAS	0,00	3.940,00	0,00	3.940,00
33000000 OUTRAS DESPESAS CORRENTES	0,00	3.500,00	0,00	3.500,00
33900000 APLICAÇÕES DIRETAS	0,00	3.500,00	0,00	3.500,00
40000000 DESPESAS DE CAPITAL	0,00	500,00	0,00	500,00
44000000 INVESTIMENTOS	0,00	500,00	0,00	500,00
44900000 APLICAÇÕES DIRETAS	0,00	500,00	0,00	500,00
Soma Programa:	0,00	7.940,00	0,00	7.940,00
Soma SubFunção:	0,00	7.940,00	0,00	7.940,00
Soma Função:	2.366.280,00	8.010.680,00	0,00	10.376.960,00
Total Unidade:	2.366.280,00	8.010.680,00	0,00	10.376.960,00



ESTADO DE SERGIPE
PREFEITURA MUNICIPAL DE POÇO VERDE
V - Programa de Trabalho

Anexo 6 da Lei 4.320/64

Exercício: 2022

Especificação	Projeto	Atividade	Oper. Especial	Total
Poder: Poder Executivo				
Órgão: 08000 - SECRETARIA MUNICIPAL DE EDUCAÇÃO				
UO: 08020 - SECRETARIA MUNICIPAL DE EDUCAÇÃO - FUNDEB				
Função: 12 Educação				
SubFunç.: 361 Ensino Fundamental				
Programa: 0005 EDUCAÇÃO INCLUSIVA DE QUALIDADE				
2034 DESENVOLVIMENTO E MANUTENÇÃO DO ENSINO FUNDAMENTAL - FUNDEB	0,00	4.100.260,00	0,00	4.100.260,00
30000000 DESPESAS CORRENTES	0,00	4.098.010,00	0,00	4.098.010,00
31000000 PESSOAL E ENCARGOS SOCIAIS	0,00	4.090.060,00	0,00	4.090.060,00
31900000 APLICAÇÕES DIRETAS	0,00	4.090.060,00	0,00	4.090.060,00
33000000 OUTRAS DESPESAS CORRENTES	0,00	7.950,00	0,00	7.950,00
33900000 APLICAÇÕES DIRETAS	0,00	7.950,00	0,00	7.950,00
40000000 DESPESAS DE CAPITAL	0,00	2.250,00	0,00	2.250,00
44000000 INVESTIMENTOS	0,00	1.250,00	0,00	1.250,00
44900000 APLICAÇÕES DIRETAS	0,00	1.250,00	0,00	1.250,00
45000000 INVERSÕES FINANCEIRAS	0,00	1.000,00	0,00	1.000,00
45900000 APLICAÇÕES DIRETAS	0,00	1.000,00	0,00	1.000,00
2299 REMUNERAÇÃO DOS PROFISSIONAIS DA EDUCAÇÃO BÁSICA COM RECURSO DO FUNDEB -ENSINO FUNDAMENTAL	0,00	8.837.060,00	0,00	8.837.060,00
30000000 DESPESAS CORRENTES	0,00	8.837.060,00	0,00	8.837.060,00
31000000 PESSOAL E ENCARGOS SOCIAIS	0,00	8.832.560,00	0,00	8.832.560,00
31900000 APLICAÇÕES DIRETAS	0,00	8.832.560,00	0,00	8.832.560,00
33000000 OUTRAS DESPESAS CORRENTES	0,00	4.500,00	0,00	4.500,00
33900000 APLICAÇÕES DIRETAS	0,00	4.500,00	0,00	4.500,00
Soma Programa:	0,00	12.937.320,00	0,00	12.937.320,00
Soma SubFunção:	0,00	12.937.320,00	0,00	12.937.320,00
Função: 12 Educação				
SubFunç.: 365 Educação Infantil				
Programa: 0005 EDUCAÇÃO INCLUSIVA DE QUALIDADE				
2035 DESENVOLVIMENTO E MANUNTEÇÃO DA EDUCAÇÃO INFANTIL - FUNDEB	0,00	10.740,00	0,00	10.740,00
30000000 DESPESAS CORRENTES	0,00	9.640,00	0,00	9.640,00
31000000 PESSOAL E ENCARGOS SOCIAIS	0,00	3.440,00	0,00	3.440,00
31900000 APLICAÇÕES DIRETAS	0,00	3.440,00	0,00	3.440,00
33000000 OUTRAS DESPESAS CORRENTES	0,00	6.200,00	0,00	6.200,00
33900000 APLICAÇÕES DIRETAS	0,00	6.200,00	0,00	6.200,00
40000000 DESPESAS DE CAPITAL	0,00	1.100,00	0,00	1.100,00
44000000 INVESTIMENTOS	0,00	1.000,00	0,00	1.000,00
44900000 APLICAÇÕES DIRETAS	0,00	1.000,00	0,00	1.000,00
45000000 INVERSÕES FINANCEIRAS	0,00	100,00	0,00	100,00
45900000 APLICAÇÕES DIRETAS	0,00	100,00	0,00	100,00
4299 REMUNERAÇÃO DOS PROFISSIONAIS DA EDUCAÇÃO BÁSICA COM RECURSOS DO FUNDEB - EDUCAÇÃO INFANTIL	0,00	2.005.000,00	0,00	2.005.000,00
30000000 DESPESAS CORRENTES	0,00	2.005.000,00	0,00	2.005.000,00
31000000 PESSOAL E ENCARGOS SOCIAIS	0,00	2.004.500,00	0,00	2.004.500,00
31900000 APLICAÇÕES DIRETAS	0,00	2.004.500,00	0,00	2.004.500,00
33000000 OUTRAS DESPESAS CORRENTES	0,00	500,00	0,00	500,00
33900000 APLICAÇÕES DIRETAS	0,00	500,00	0,00	500,00
Soma Programa:	0,00	2.015.740,00	0,00	2.015.740,00
Soma SubFunção:	0,00	2.015.740,00	0,00	2.015.740,00
Função: 12 Educação				
SubFunç.: 366 Educação de Jovens e Adultos				
Programa: 0005 EDUCAÇÃO INCLUSIVA DE QUALIDADE				
6299 REMUNERAÇÃO DOS PROFISSIONAIS DA EDUCAÇÃO BÁSICA COM RECURSOS DO FUNDEB - EJA	0,00	431.220,00	0,00	431.220,00
30000000 DESPESAS CORRENTES	0,00	431.220,00	0,00	431.220,00
31000000 PESSOAL E ENCARGOS SOCIAIS	0,00	430.720,00	0,00	430.720,00
31900000 APLICAÇÕES DIRETAS	0,00	430.720,00	0,00	430.720,00
33000000 OUTRAS DESPESAS CORRENTES	0,00	500,00	0,00	500,00
33900000 APLICAÇÕES DIRETAS	0,00	500,00	0,00	500,00



ESTADO DE SERGIPE
PREFEITURA MUNICIPAL DE POÇO VERDE
V - Programa de Trabalho

Anexo 6 da Lei 4.320/64

Exercício: 2022

Especificação	Projeto	Atividade	Oper. Especial	Total
Soma Programa:	0,00	431.220,00	0,00	431.220,00
Soma SubFunção:	0,00	431.220,00	0,00	431.220,00
Função: 12 Educação				
SubFunç.: 367 Educação Especial				
Programa: 0005 EDUCAÇÃO INCLUSIVA DE QUALIDADE				
8299 REMUNERAÇÃO DOS PROFISSIONAIS DA EDUCAÇÃO BÁSICA COM RECURSOS DO FUNDEB - EDUCAÇÃO ESPECIAL	0,00	332.220,00	0,00	332.220,00
30000000 DESPESAS CORRENTES	0,00	332.220,00	0,00	332.220,00
31000000 PESSOAL E ENCARGOS SOCIAIS	0,00	332.020,00	0,00	332.020,00
31900000 APLICAÇÕES DIRETAS	0,00	332.020,00	0,00	332.020,00
33000000 OUTRAS DESPESAS CORRENTES	0,00	200,00	0,00	200,00
33900000 APLICAÇÕES DIRETAS	0,00	200,00	0,00	200,00
Soma Programa:	0,00	332.220,00	0,00	332.220,00
Soma SubFunção:	0,00	332.220,00	0,00	332.220,00
Soma Função:	0,00	15.716.500,00	0,00	15.716.500,00
Total Unidade:	0,00	15.716.500,00	0,00	15.716.500,00
Total Órgão:	2.366.280,00	23.727.180,00	0,00	26.093.460,00



ESTADO DE SERGIPE
PREFEITURA MUNICIPAL DE POÇO VERDE
V - Programa de Trabalho

Anexo 6 da Lei 4.320/64

Exercício: 2022

Especificação	Projeto	Atividade	Oper. Especial	Total
Poder: Poder Executivo				
Órgão: 11000 - SECRETARIA MUNICIPAL DE SAÚDE				
UO: 11011 - FUNDO MUNICIPAL DE SAÚDE				
Função: 10 Saúde				
SubFunç.: 122 Administração Geral				
Programa: 0007 PROMOÇÃO DA SAÚDE HUMANIZADA				
2049 CAPACITAÇÃO DOS SERVIDORES DA SAÚDE	0,00	6.000,00	0,00	6.000,00
30000000 DESPESAS CORRENTES	0,00	5.000,00	0,00	5.000,00
33000000 OUTRAS DESPESAS CORRENTES	0,00	5.000,00	0,00	5.000,00
33900000 APLICAÇÕES DIRETAS	0,00	5.000,00	0,00	5.000,00
40000000 DESPESAS DE CAPITAL	0,00	1.000,00	0,00	1.000,00
44000000 INVESTIMENTOS	0,00	1.000,00	0,00	1.000,00
44900000 APLICAÇÕES DIRETAS	0,00	1.000,00	0,00	1.000,00
2152 MANUTENÇÃO DA SECRETARIA MUNICIPAL DE SAÚDE	0,00	1.969.000,00	0,00	1.969.000,00
30000000 DESPESAS CORRENTES	0,00	1.964.500,00	0,00	1.964.500,00
31000000 PESSOAL E ENCARGOS SOCIAIS	0,00	987.000,00	0,00	987.000,00
31900000 APLICAÇÕES DIRETAS	0,00	987.000,00	0,00	987.000,00
33000000 OUTRAS DESPESAS CORRENTES	0,00	977.500,00	0,00	977.500,00
33500000 TRANSFERÊNCIAS A INSTITUIÇÕES PRIVADAS SEM FINS LUCRATIVOS	0,00	1.000,00	0,00	1.000,00
33900000 APLICAÇÕES DIRETAS	0,00	976.500,00	0,00	976.500,00
40000000 DESPESAS DE CAPITAL	0,00	4.500,00	0,00	4.500,00
44000000 INVESTIMENTOS	0,00	4.500,00	0,00	4.500,00
44900000 APLICAÇÕES DIRETAS	0,00	4.500,00	0,00	4.500,00
2191 ENFRENTAMENTO DA EMERGENCIA COVID	0,00	59.398,00	0,00	59.398,00
30000000 DESPESAS CORRENTES	0,00	29.298,00	0,00	29.298,00
31000000 PESSOAL E ENCARGOS SOCIAIS	0,00	4.772,00	0,00	4.772,00
31900000 APLICAÇÕES DIRETAS	0,00	4.772,00	0,00	4.772,00
33000000 OUTRAS DESPESAS CORRENTES	0,00	24.526,00	0,00	24.526,00
33900000 APLICAÇÕES DIRETAS	0,00	24.526,00	0,00	24.526,00
40000000 DESPESAS DE CAPITAL	0,00	30.100,00	0,00	30.100,00
44000000 INVESTIMENTOS	0,00	30.100,00	0,00	30.100,00
44900000 APLICAÇÕES DIRETAS	0,00	30.100,00	0,00	30.100,00
Soma Programa:	0,00	2.034.398,00	0,00	2.034.398,00
Função: 10 Saúde				
SubFunç.: 122 Administração Geral				
Programa: 0021 ADMINISTRAÇÃO GERAL				
2129 CONCURSO PÚBLICO	0,00	4.000,00	0,00	4.000,00
30000000 DESPESAS CORRENTES	0,00	4.000,00	0,00	4.000,00
33000000 OUTRAS DESPESAS CORRENTES	0,00	4.000,00	0,00	4.000,00
33900000 APLICAÇÕES DIRETAS	0,00	4.000,00	0,00	4.000,00
Soma Programa:	0,00	4.000,00	0,00	4.000,00
Soma SubFunção:	0,00	2.038.398,00	0,00	2.038.398,00
Função: 10 Saúde				
SubFunç.: 242 Assistência ao Portador de Deficiência				
Programa: 0007 PROMOÇÃO DA SAÚDE HUMANIZADA				
1182 IMPLANTAÇÃO DE PROJETOS DE ACESSIBILIDADES PARA PESSOAS COM DEFICIÊNCIA - PCD	1.000,00	0,00	0,00	1.000,00
40000000 DESPESAS DE CAPITAL	1.000,00	0,00	0,00	1.000,00
44000000 INVESTIMENTOS	1.000,00	0,00	0,00	1.000,00
44900000 APLICAÇÕES DIRETAS	1.000,00	0,00	0,00	1.000,00
Soma Programa:	1.000,00	0,00	0,00	1.000,00
Soma SubFunção:	1.000,00	0,00	0,00	1.000,00
Função: 10 Saúde				
SubFunç.: 301 Atenção Básica				
Programa: 0001 DESENVOLVIMENTO DA GESTÃO ADMINISTRATIVA				
2199 CONSÓRCIO PÚBLICO	0,00	500,00	0,00	500,00
30000000 DESPESAS CORRENTES	0,00	500,00	0,00	500,00
33000000 OUTRAS DESPESAS CORRENTES	0,00	500,00	0,00	500,00
33710000 TRANSFERÊNCIAS A CONSÓRCIOS PÚBLICOS	0,00	500,00	0,00	500,00



ESTADO DE SERGIPE
PREFEITURA MUNICIPAL DE POÇO VERDE
V - Programa de Trabalho

Anexo 6 da Lei 4.320/64

Exercício: 2022

Especificação	Projeto	Atividade	Oper. Especial	Total
Soma Programa:				
	0,00	500,00	0,00	500,00
Função: 10 Saúde				
SubFunç.: 301 Atenção Básica				
Programa: 0007 PROMOÇÃO DA SAÚDE HUMANIZADA				
1076 CONSTRUÇÃO DA SEDE DA SECRETARIA DE SAÚDE	1.000,00	0,00	0,00	1.000,00
40000000 DESPESAS DE CAPITAL	1.000,00	0,00	0,00	1.000,00
44000000 INVESTIMENTOS	1.000,00	0,00	0,00	1.000,00
44900000 APLICAÇÕES DIRETAS	1.000,00	0,00	0,00	1.000,00
1077 AQUISIÇÃO DE MOBILIÁRIOS, EQUIPAMENTOS E VEÍCULOS PARA O FUNDO MUNICIPAL DE SAÚDE	142.800,00	0,00	0,00	142.800,00
40000000 DESPESAS DE CAPITAL	142.800,00	0,00	0,00	142.800,00
44000000 INVESTIMENTOS	142.800,00	0,00	0,00	142.800,00
44900000 APLICAÇÕES DIRETAS	142.800,00	0,00	0,00	142.800,00
1082 CONSTRUÇÃO, REFORMA E/OU AMPLIAÇÃO DA ACADÊMIA DE SAÚDE DA FAMÍLIA	3.000,00	0,00	0,00	3.000,00
40000000 DESPESAS DE CAPITAL	3.000,00	0,00	0,00	3.000,00
44000000 INVESTIMENTOS	3.000,00	0,00	0,00	3.000,00
44900000 APLICAÇÕES DIRETAS	3.000,00	0,00	0,00	3.000,00
1105 AQUISIÇÃO E/OU DESAPROPRIAÇÃO DE IMÓVEIS	1.000,00	0,00	0,00	1.000,00
40000000 DESPESAS DE CAPITAL	1.000,00	0,00	0,00	1.000,00
44000000 INVESTIMENTOS	1.000,00	0,00	0,00	1.000,00
44900000 APLICAÇÕES DIRETAS	1.000,00	0,00	0,00	1.000,00
1143 CONSTRUÇÃO E REFORMA DE URGÊNCIA E EMERGÊNCIA	1.000,00	0,00	0,00	1.000,00
40000000 DESPESAS DE CAPITAL	1.000,00	0,00	0,00	1.000,00
44000000 INVESTIMENTOS	1.000,00	0,00	0,00	1.000,00
44900000 APLICAÇÕES DIRETAS	1.000,00	0,00	0,00	1.000,00
2048 MANUTENÇÃO DOS CONSELHO MUNICIPAL DE SAÚDE	0,00	7.000,00	0,00	7.000,00
30000000 DESPESAS CORRENTES	0,00	7.000,00	0,00	7.000,00
31000000 PESSOAL E ENCARGOS SOCIAIS	0,00	500,00	0,00	500,00
31900000 APLICAÇÕES DIRETAS	0,00	500,00	0,00	500,00
33000000 OUTRAS DESPESAS CORRENTES	0,00	6.500,00	0,00	6.500,00
33900000 APLICAÇÕES DIRETAS	0,00	6.500,00	0,00	6.500,00
2051 GESTÃO DE ATENÇÃO BÁSICA EM SAÚDE	0,00	2.930.928,00	0,00	2.930.928,00
30000000 DESPESAS CORRENTES	0,00	2.896.928,00	0,00	2.896.928,00
31000000 PESSOAL E ENCARGOS SOCIAIS	0,00	1.804.320,00	0,00	1.804.320,00
31900000 APLICAÇÕES DIRETAS	0,00	1.804.320,00	0,00	1.804.320,00
33000000 OUTRAS DESPESAS CORRENTES	0,00	1.092.608,00	0,00	1.092.608,00
33500000 TRANSFERÊNCIAS A INSTITUIÇÕES PRIVADAS SEM FINS LUCRATIVOS	0,00	1.000,00	0,00	1.000,00
33900000 APLICAÇÕES DIRETAS	0,00	1.091.608,00	0,00	1.091.608,00
40000000 DESPESAS DE CAPITAL	0,00	34.000,00	0,00	34.000,00
44000000 INVESTIMENTOS	0,00	34.000,00	0,00	34.000,00
44900000 APLICAÇÕES DIRETAS	0,00	34.000,00	0,00	34.000,00
2087 AÇÕES VOLTADAS PARA MÉDIA COMPLEXIDADE	0,00	410.440,00	0,00	410.440,00
30000000 DESPESAS CORRENTES	0,00	409.440,00	0,00	409.440,00
31000000 PESSOAL E ENCARGOS SOCIAIS	0,00	5.440,00	0,00	5.440,00
31900000 APLICAÇÕES DIRETAS	0,00	5.440,00	0,00	5.440,00
33000000 OUTRAS DESPESAS CORRENTES	0,00	404.000,00	0,00	404.000,00
33900000 APLICAÇÕES DIRETAS	0,00	404.000,00	0,00	404.000,00
40000000 DESPESAS DE CAPITAL	0,00	1.000,00	0,00	1.000,00
44000000 INVESTIMENTOS	0,00	1.000,00	0,00	1.000,00
44900000 APLICAÇÕES DIRETAS	0,00	1.000,00	0,00	1.000,00
2093 MANUTENÇÃO DA SAÚDE BUCAL	0,00	505.100,00	0,00	505.100,00
30000000 DESPESAS CORRENTES	0,00	504.100,00	0,00	504.100,00
31000000 PESSOAL E ENCARGOS SOCIAIS	0,00	496.600,00	0,00	496.600,00
31900000 APLICAÇÕES DIRETAS	0,00	496.600,00	0,00	496.600,00
33000000 OUTRAS DESPESAS CORRENTES	0,00	7.500,00	0,00	7.500,00
33900000 APLICAÇÕES DIRETAS	0,00	7.500,00	0,00	7.500,00
40000000 DESPESAS DE CAPITAL	0,00	1.000,00	0,00	1.000,00
44000000 INVESTIMENTOS	0,00	1.000,00	0,00	1.000,00
44900000 APLICAÇÕES DIRETAS	0,00	1.000,00	0,00	1.000,00



ESTADO DE SERGIPE
PREFEITURA MUNICIPAL DE POÇO VERDE
V - Programa de Trabalho

Anexo 6 da Lei 4.320/64

Exercício: 2022

Especificação	Projeto	Atividade	Oper. Especial	Total
2094 MANUTENÇÃO AGENTE COMUNITÁRIO DE SAÚDE (ACS)	0,00	1.227.000,00	0,00	1.227.000,00
30000000 DESPESAS CORRENTES	0,00	1.227.000,00	0,00	1.227.000,00
31000000 PESSOAL E ENCARGOS SOCIAIS	0,00	1.223.000,00	0,00	1.223.000,00
31900000 APLICAÇÕES DIRETAS	0,00	1.223.000,00	0,00	1.223.000,00
33000000 OUTRAS DESPESAS CORRENTES	0,00	4.000,00	0,00	4.000,00
33900000 APLICAÇÕES DIRETAS	0,00	4.000,00	0,00	4.000,00
2100 MANUTENÇÃO DO MULTIPROFISSIONAL DA ATENÇÃO PRIMÁRIA A SAÚDE	0,00	204.800,00	0,00	204.800,00
30000000 DESPESAS CORRENTES	0,00	204.300,00	0,00	204.300,00
31000000 PESSOAL E ENCARGOS SOCIAIS	0,00	173.300,00	0,00	173.300,00
31900000 APLICAÇÕES DIRETAS	0,00	173.300,00	0,00	173.300,00
33000000 OUTRAS DESPESAS CORRENTES	0,00	31.000,00	0,00	31.000,00
33900000 APLICAÇÕES DIRETAS	0,00	31.000,00	0,00	31.000,00
40000000 DESPESAS DE CAPITAL	0,00	500,00	0,00	500,00
44000000 INVESTIMENTOS	0,00	500,00	0,00	500,00
44900000 APLICAÇÕES DIRETAS	0,00	500,00	0,00	500,00
2125 MANUTENÇÃO DA REDE CEGONHA	0,00	3.720,00	0,00	3.720,00
30000000 DESPESAS CORRENTES	0,00	3.420,00	0,00	3.420,00
31000000 PESSOAL E ENCARGOS SOCIAIS	0,00	1.720,00	0,00	1.720,00
31900000 APLICAÇÕES DIRETAS	0,00	1.720,00	0,00	1.720,00
33000000 OUTRAS DESPESAS CORRENTES	0,00	1.700,00	0,00	1.700,00
33900000 APLICAÇÕES DIRETAS	0,00	1.700,00	0,00	1.700,00
40000000 DESPESAS DE CAPITAL	0,00	300,00	0,00	300,00
44000000 INVESTIMENTOS	0,00	300,00	0,00	300,00
44900000 APLICAÇÕES DIRETAS	0,00	300,00	0,00	300,00
2133 MANUTENÇÃO DA ACADEMIA DE SAÚDE DA FAMÍLIA	0,00	22.810,00	0,00	22.810,00
30000000 DESPESAS CORRENTES	0,00	21.810,00	0,00	21.810,00
31000000 PESSOAL E ENCARGOS SOCIAIS	0,00	13.810,00	0,00	13.810,00
31900000 APLICAÇÕES DIRETAS	0,00	13.810,00	0,00	13.810,00
33000000 OUTRAS DESPESAS CORRENTES	0,00	8.000,00	0,00	8.000,00
33900000 APLICAÇÕES DIRETAS	0,00	8.000,00	0,00	8.000,00
40000000 DESPESAS DE CAPITAL	0,00	1.000,00	0,00	1.000,00
44000000 INVESTIMENTOS	0,00	1.000,00	0,00	1.000,00
44900000 APLICAÇÕES DIRETAS	0,00	1.000,00	0,00	1.000,00
2136 PROGRAMA MAIS MÉDICOS PARA O BRASIL	0,00	36.500,00	0,00	36.500,00
30000000 DESPESAS CORRENTES	0,00	36.500,00	0,00	36.500,00
31000000 PESSOAL E ENCARGOS SOCIAIS	0,00	500,00	0,00	500,00
31900000 APLICAÇÕES DIRETAS	0,00	500,00	0,00	500,00
33000000 OUTRAS DESPESAS CORRENTES	0,00	36.000,00	0,00	36.000,00
33900000 APLICAÇÕES DIRETAS	0,00	36.000,00	0,00	36.000,00
2151 DEMAIS PROGRAMAS DOS GOVERNOS ESTADUAL E/OU FEDERAL	0,00	176.480,00	0,00	176.480,00
30000000 DESPESAS CORRENTES	0,00	146.680,00	0,00	146.680,00
31000000 PESSOAL E ENCARGOS SOCIAIS	0,00	7.280,00	0,00	7.280,00
31900000 APLICAÇÕES DIRETAS	0,00	7.280,00	0,00	7.280,00
33000000 OUTRAS DESPESAS CORRENTES	0,00	139.400,00	0,00	139.400,00
33900000 APLICAÇÕES DIRETAS	0,00	139.400,00	0,00	139.400,00
40000000 DESPESAS DE CAPITAL	0,00	29.800,00	0,00	29.800,00
44000000 INVESTIMENTOS	0,00	29.800,00	0,00	29.800,00
44900000 APLICAÇÕES DIRETAS	0,00	29.800,00	0,00	29.800,00
2173 PROGRAMA DE SERVIÇO DE ATENÇÃO DOMICILIAR - SAD	0,00	255.940,00	0,00	255.940,00
30000000 DESPESAS CORRENTES	0,00	254.940,00	0,00	254.940,00
31000000 PESSOAL E ENCARGOS SOCIAIS	0,00	248.740,00	0,00	248.740,00
31900000 APLICAÇÕES DIRETAS	0,00	248.740,00	0,00	248.740,00
33000000 OUTRAS DESPESAS CORRENTES	0,00	6.200,00	0,00	6.200,00
33900000 APLICAÇÕES DIRETAS	0,00	6.200,00	0,00	6.200,00
40000000 DESPESAS DE CAPITAL	0,00	1.000,00	0,00	1.000,00
44000000 INVESTIMENTOS	0,00	1.000,00	0,00	1.000,00
44900000 APLICAÇÕES DIRETAS	0,00	1.000,00	0,00	1.000,00
2198 MANUTENÇÃO DE SAÚDE NA FAMÍLIA(PSF)	0,00	1.919.000,00	0,00	1.919.000,00
30000000 DESPESAS CORRENTES	0,00	1.918.500,00	0,00	1.918.500,00
31000000 PESSOAL E ENCARGOS SOCIAIS	0,00	1.893.000,00	0,00	1.893.000,00
31900000 APLICAÇÕES DIRETAS	0,00	1.893.000,00	0,00	1.893.000,00
33000000 OUTRAS DESPESAS CORRENTES	0,00	25.500,00	0,00	25.500,00
33900000 APLICAÇÕES DIRETAS	0,00	25.500,00	0,00	25.500,00



ESTADO DE SERGIPE
PREFEITURA MUNICIPAL DE POÇO VERDE
V - Programa de Trabalho

Anexo 6 da Lei 4.320/64

Exercício: 2022

Especificação	Projeto	Atividade	Oper. Especial	Total
40000000 DESPESAS DE CAPITAL	0,00	500,00	0,00	500,00
44000000 INVESTIMENTOS	0,00	500,00	0,00	500,00
44900000 APLICAÇÕES DIRETAS	0,00	500,00	0,00	500,00
Soma Programa:	148.800,00	7.699.718,00	0,00	7.848.518,00
Soma SubFunção:	148.800,00	7.700.218,00	0,00	7.849.018,00
Função: 10 Saúde				
SubFunç.: 302 Assistência Hospitalar e Ambulatorial				
Programa: 0007 PROMOÇÃO DA SAÚDE HUMANIZADA				
1078 CONSTRUÇÃO, REFORMA E/OU AMPLIAÇÃO DE UNIDADES BÁSICAS DE SAÚDE	7.500,00	0,00	0,00	7.500,00
40000000 DESPESAS DE CAPITAL	7.500,00	0,00	0,00	7.500,00
44000000 INVESTIMENTOS	7.500,00	0,00	0,00	7.500,00
44900000 APLICAÇÕES DIRETAS	7.500,00	0,00	0,00	7.500,00
1080 CONSTRUÇÃO E/OU REFORMA DO LABORATÓRIO MUNICIPAL	3.000,00	0,00	0,00	3.000,00
40000000 DESPESAS DE CAPITAL	3.000,00	0,00	0,00	3.000,00
44000000 INVESTIMENTOS	3.000,00	0,00	0,00	3.000,00
44900000 APLICAÇÕES DIRETAS	3.000,00	0,00	0,00	3.000,00
1083 CONSTRUÇÃO DO CENTRO DE FISIOTERAPIA	2.000,00	0,00	0,00	2.000,00
40000000 DESPESAS DE CAPITAL	2.000,00	0,00	0,00	2.000,00
44000000 INVESTIMENTOS	2.000,00	0,00	0,00	2.000,00
44900000 APLICAÇÕES DIRETAS	2.000,00	0,00	0,00	2.000,00
1148 MANUTENÇÃO DA EMERGÊNCIA 24HS "JOÃO ANTÔNIO DE ABREU	2.122.500,00	0,00	0,00	2.122.500,00
30000000 DESPESAS CORRENTES	2.121.500,00	0,00	0,00	2.121.500,00
31000000 PESSOAL E ENCARGOS SOCIAIS	1.302.000,00	0,00	0,00	1.302.000,00
31900000 APLICAÇÕES DIRETAS	1.302.000,00	0,00	0,00	1.302.000,00
33000000 OUTRAS DESPESAS CORRENTES	819.500,00	0,00	0,00	819.500,00
33500000 TRANSFERÊNCIAS A INSTITUIÇÕES PRIVADAS SEM FINS LUCRATIVOS	1.000,00	0,00	0,00	1.000,00
33900000 APLICAÇÕES DIRETAS	818.500,00	0,00	0,00	818.500,00
40000000 DESPESAS DE CAPITAL	1.000,00	0,00	0,00	1.000,00
44000000 INVESTIMENTOS	1.000,00	0,00	0,00	1.000,00
44900000 APLICAÇÕES DIRETAS	1.000,00	0,00	0,00	1.000,00
1149 CONSTRUÇÃO, REFORMA E/OU AMPLIAÇÃO DA FARMÁCIA BÁSICA - QUALIFAR	1.500,00	0,00	0,00	1.500,00
40000000 DESPESAS DE CAPITAL	1.500,00	0,00	0,00	1.500,00
44000000 INVESTIMENTOS	1.500,00	0,00	0,00	1.500,00
44900000 APLICAÇÕES DIRETAS	1.500,00	0,00	0,00	1.500,00
1500 CONSTRUÇÃO DE POSTO DE SAÚDE DA FAMÍLIA NO POVOADO BOM JARDIM E LOC CALDEIRÃO	40.000,00	0,00	0,00	40.000,00
40000000 DESPESAS DE CAPITAL	40.000,00	0,00	0,00	40.000,00
44000000 INVESTIMENTOS	40.000,00	0,00	0,00	40.000,00
44900000 APLICAÇÕES DIRETAS	40.000,00	0,00	0,00	40.000,00
2132 MANUTENÇÃO DO CENTRO DE APOIO PSICOSSOCIAL - CAPS	0,00	414.200,00	0,00	414.200,00
30000000 DESPESAS CORRENTES	0,00	408.200,00	0,00	408.200,00
31000000 PESSOAL E ENCARGOS SOCIAIS	0,00	349.700,00	0,00	349.700,00
31900000 APLICAÇÕES DIRETAS	0,00	349.700,00	0,00	349.700,00
33000000 OUTRAS DESPESAS CORRENTES	0,00	58.500,00	0,00	58.500,00
33900000 APLICAÇÕES DIRETAS	0,00	58.500,00	0,00	58.500,00
40000000 DESPESAS DE CAPITAL	0,00	6.000,00	0,00	6.000,00
44000000 INVESTIMENTOS	0,00	6.000,00	0,00	6.000,00
44900000 APLICAÇÕES DIRETAS	0,00	6.000,00	0,00	6.000,00
Soma Programa:	2.176.500,00	414.200,00	0,00	2.590.700,00
Soma SubFunção:	2.176.500,00	414.200,00	0,00	2.590.700,00
Função: 10 Saúde				
SubFunç.: 303 Suporte Profilático e Terapêutico				
Programa: 0007 PROMOÇÃO DA SAÚDE HUMANIZADA				
2053 AÇÕES VOLTADAS PARA ASSISTÊNCIA FARMACÉUTICA	0,00	156.774,00	0,00	156.774,00
30000000 DESPESAS CORRENTES	0,00	156.774,00	0,00	156.774,00
33000000 OUTRAS DESPESAS CORRENTES	0,00	156.774,00	0,00	156.774,00



ESTADO DE SERGIPE
PREFEITURA MUNICIPAL DE POÇO VERDE
V - Programa de Trabalho

Anexo 6 da Lei 4.320/64

Exercício: 2022

Especificação	Projeto	Atividade	Oper. Especial	Total
33900000 APLICAÇÕES DIRETAS	0,00	156.774,00	0,00	156.774,00
2193 FARMACIA VIVA	0,00	39.730,00	0,00	39.730,00
30000000 DESPESAS CORRENTES	0,00	38.730,00	0,00	38.730,00
31000000 PESSOAL E ENCARGOS SOCIAIS	0,00	26.730,00	0,00	26.730,00
31900000 APLICAÇÕES DIRETAS	0,00	26.730,00	0,00	26.730,00
33000000 OUTRAS DESPESAS CORRENTES	0,00	12.000,00	0,00	12.000,00
33900000 APLICAÇÕES DIRETAS	0,00	12.000,00	0,00	12.000,00
40000000 DESPESAS DE CAPITAL	0,00	1.000,00	0,00	1.000,00
44000000 INVESTIMENTOS	0,00	1.000,00	0,00	1.000,00
44900000 APLICAÇÕES DIRETAS	0,00	1.000,00	0,00	1.000,00
Soma Programa:	0,00	196.504,00	0,00	196.504,00
Soma SubFunção:	0,00	196.504,00	0,00	196.504,00
Função: 10 Saúde				
SubFunç.: 304 Vigilância Sanitária				
Programa: 0007 PROMOÇÃO DA SAÚDE HUMANIZADA				
2052 AÇÕES VOLTADAS A VIGILÂNCIA SANITÁRIA	0,00	52.430,00	0,00	52.430,00
30000000 DESPESAS CORRENTES	0,00	50.930,00	0,00	50.930,00
31000000 PESSOAL E ENCARGOS SOCIAIS	0,00	41.430,00	0,00	41.430,00
31900000 APLICAÇÕES DIRETAS	0,00	41.430,00	0,00	41.430,00
33000000 OUTRAS DESPESAS CORRENTES	0,00	9.500,00	0,00	9.500,00
33900000 APLICAÇÕES DIRETAS	0,00	9.500,00	0,00	9.500,00
40000000 DESPESAS DE CAPITAL	0,00	1.500,00	0,00	1.500,00
44000000 INVESTIMENTOS	0,00	1.500,00	0,00	1.500,00
44900000 APLICAÇÕES DIRETAS	0,00	1.500,00	0,00	1.500,00
Soma Programa:	0,00	52.430,00	0,00	52.430,00
Soma SubFunção:	0,00	52.430,00	0,00	52.430,00
Função: 10 Saúde				
SubFunç.: 305 Vigilância Epidemiológica				
Programa: 0007 PROMOÇÃO DA SAÚDE HUMANIZADA				
2054 MANUTENÇÃO DA VIGILÂNCIA EPIDEMIOLÓGICA E AMBIENTAL	0,00	575.010,00	0,00	575.010,00
30000000 DESPESAS CORRENTES	0,00	573.010,00	0,00	573.010,00
31000000 PESSOAL E ENCARGOS SOCIAIS	0,00	485.510,00	0,00	485.510,00
31900000 APLICAÇÕES DIRETAS	0,00	485.510,00	0,00	485.510,00
33000000 OUTRAS DESPESAS CORRENTES	0,00	87.500,00	0,00	87.500,00
33900000 APLICAÇÕES DIRETAS	0,00	87.500,00	0,00	87.500,00
40000000 DESPESAS DE CAPITAL	0,00	2.000,00	0,00	2.000,00
44000000 INVESTIMENTOS	0,00	2.000,00	0,00	2.000,00
44900000 APLICAÇÕES DIRETAS	0,00	2.000,00	0,00	2.000,00
Soma Programa:	0,00	575.010,00	0,00	575.010,00
Soma SubFunção:	0,00	575.010,00	0,00	575.010,00
Soma Função:	2.326.300,00	10.976.760,00	0,00	13.303.060,00
Total Unidade:	2.326.300,00	10.976.760,00	0,00	13.303.060,00
Total Órgão:	2.326.300,00	10.976.760,00	0,00	13.303.060,00



ESTADO DE SERGIPE
PREFEITURA MUNICIPAL DE POÇO VERDE
V - Programa de Trabalho

Anexo 6 da Lei 4.320/64

Exercício: 2022

Especificação	Projeto	Atividade	Oper. Especial	Total
Poder: Poder Executivo				
Órgão: 15000 - PREFEITURA MUNICIPAL DE POÇO VERDE				
UO: 15001 - GABINE DO VICE PREFEITO				
Função: 04 Administração				
SubFunç.: 122 Administração Geral				
Programa: 0001 DESENVOLVIMENTO DA GESTÃO ADMINISTRATIVA				
1199 AQUISIÇÃO DE MOBILIÁRIOS EQUIPAMENTO E VEÍCULOS PARA O GABINETE DO VICE PREFEITO	500,00	0,00	0,00	500,00
40000000 DESPESAS DE CAPITAL	500,00	0,00	0,00	500,00
44000000 INVESTIMENTOS	500,00	0,00	0,00	500,00
44900000 APLICAÇÕES DIRETAS	500,00	0,00	0,00	500,00
2214 MANUTENÇÃO DO GABINETE DO VICE PREFEITO	0,00	255.600,00	0,00	255.600,00
30000000 DESPESAS CORRENTES	0,00	255.600,00	0,00	255.600,00
31000000 PESSOAL E ENCARGOS SOCIAIS	0,00	251.400,00	0,00	251.400,00
31900000 APLICAÇÕES DIRETAS	0,00	251.400,00	0,00	251.400,00
33000000 OUTRAS DESPESAS CORRENTES	0,00	4.200,00	0,00	4.200,00
33900000 APLICAÇÕES DIRETAS	0,00	4.200,00	0,00	4.200,00
Soma Programa:	500,00	255.600,00	0,00	256.100,00
Soma SubFunção:	500,00	255.600,00	0,00	256.100,00
Soma Função:	500,00	255.600,00	0,00	256.100,00
Total Unidade:	500,00	255.600,00	0,00	256.100,00



ESTADO DE SERGIPE
PREFEITURA MUNICIPAL DE POÇO VERDE
V - Programa de Trabalho

Anexo 6 da Lei 4.320/64

Exercício: 2022

Especificação	Projeto	Atividade	Oper. Especial	Total
Poder: Poder Executivo				
Órgão: 15000 - PREFEITURA MUNICIPAL DE POÇO VERDE				
UO: 15002 - GABINETE DO PREFEITO				
Função: 04 Administração				
SubFunção: 122 Administração Geral				
Programa: 0001 DESENVOLVIMENTO DA GESTÃO ADMINISTRATIVA				
1197 AQUISIÇÃO DE MOBILIÁRIOS, EQUIPAMENTOS E VEÍCULOS PARA O GABINETE DO PREFEITO	500,00	0,00	0,00	500,00
40000000 DESPESAS DE CAPITAL	500,00	0,00	0,00	500,00
44000000 INVESTIMENTOS	500,00	0,00	0,00	500,00
44900000 APLICAÇÕES DIRETAS	500,00	0,00	0,00	500,00
2002 MANUTENÇÃO DO GABINETE DO PREFEITO	0,00	1.337.500,00	0,00	1.337.500,00
30000000 DESPESAS CORRENTES	0,00	1.337.500,00	0,00	1.337.500,00
31000000 PESSOAL E ENCARGOS SOCIAIS	0,00	611.500,00	0,00	611.500,00
31900000 APLICAÇÕES DIRETAS	0,00	611.500,00	0,00	611.500,00
33000000 OUTRAS DESPESAS CORRENTES	0,00	726.000,00	0,00	726.000,00
33900000 APLICAÇÕES DIRETAS	0,00	726.000,00	0,00	726.000,00
Soma Programa:	500,00	1.337.500,00	0,00	1.338.000,00
Soma SubFunção:	500,00	1.337.500,00	0,00	1.338.000,00
Soma Função:	500,00	1.337.500,00	0,00	1.338.000,00
Total Unidade:	500,00	1.337.500,00	0,00	1.338.000,00



ESTADO DE SERGIPE
PREFEITURA MUNICIPAL DE POÇO VERDE
V - Programa de Trabalho

Anexo 6 da Lei 4.320/64

Exercício: 2022

Especificação	Projeto	Atividade	Oper. Especial	Total
Poder: Poder Executivo				
Órgão: 15000 - PREFEITURA MUNICIPAL DE POÇO VERDE				
UO: 15003 - PROCURADORIA GERAL DO MUNICÍPIO				
Função: 02 Judiciária				
SubFunç.: 061 Ação Judiciária				
Programa: 0009 ASSESSORIA JURÍDICA DO MUNICÍPIO				
2004 ATENDIMENTO A PRECATÓRIOS JUDICIAIS	0,00	500.000,00	0,00	500.000,00
30000000 DESPESAS CORRENTES	0,00	500.000,00	0,00	500.000,00
31000000 PESSOAL E ENCARGOS SOCIAIS	0,00	400.000,00	0,00	400.000,00
31900000 APLICAÇÕES DIRETAS	0,00	400.000,00	0,00	400.000,00
33000000 OUTRAS DESPESAS CORRENTES	0,00	100.000,00	0,00	100.000,00
33900000 APLICAÇÕES DIRETAS	0,00	100.000,00	0,00	100.000,00
Soma Programa:	0,00	500.000,00	0,00	500.000,00
Soma SubFunção:	0,00	500.000,00	0,00	500.000,00
Função: 02 Judiciária				
SubFunç.: 122 Administração Geral				
Programa: 0009 ASSESSORIA JURÍDICA DO MUNICÍPIO				
1005 AQUISIÇÃO DE EQUIPAMENTOS, MOBILIÁRIOS E VEÍCULOS PARA A PROCURADORIA GERAL DO MUNICÍPIO	500,00	0,00	0,00	500,00
40000000 DESPESAS DE CAPITAL	500,00	0,00	0,00	500,00
44000000 INVESTIMENTOS	500,00	0,00	0,00	500,00
44900000 APLICAÇÕES DIRETAS	500,00	0,00	0,00	500,00
2005 MANUTENÇÃO DA PROCURADORIA GERAL DO MUNICÍPIO	0,00	164.100,00	0,00	164.100,00
30000000 DESPESAS CORRENTES	0,00	164.100,00	0,00	164.100,00
31000000 PESSOAL E ENCARGOS SOCIAIS	0,00	160.100,00	0,00	160.100,00
31900000 APLICAÇÕES DIRETAS	0,00	160.100,00	0,00	160.100,00
33000000 OUTRAS DESPESAS CORRENTES	0,00	4.000,00	0,00	4.000,00
33900000 APLICAÇÕES DIRETAS	0,00	4.000,00	0,00	4.000,00
Soma Programa:	500,00	164.100,00	0,00	164.600,00
Soma SubFunção:	500,00	164.100,00	0,00	164.600,00
Soma Função:	500,00	664.100,00	0,00	664.600,00
Total Unidade:	500,00	664.100,00	0,00	664.600,00



ESTADO DE SERGIPE
PREFEITURA MUNICIPAL DE POÇO VERDE
V - Programa de Trabalho

Anexo 6 da Lei 4.320/64

Exercício: 2022

Especificação	Projeto	Atividade	Oper. Especial	Total
Poder: Poder Executivo				
Órgão: 15000 - PREFEITURA MUNICIPAL DE POÇO VERDE				
UO: 15004 - SECRETARIA MUNICIPAL DE ADMINISTRAÇÃO				
Função: 04 Administração				
SubFunç.: 122 Administração Geral				
Programa: 0001 DESENVOLVIMENTO DA GESTÃO ADMINISTRATIVA				
1200 AQUISIÇÃO DE EQUIPAMENTOS, MOBILIÁRIOS PARA A SECRETARIA DE ADMINISTRAÇÃO	40.000,00	0,00	0,00	40.000,00
40000000 DESPESAS DE CAPITAL	40.000,00	0,00	0,00	40.000,00
44000000 INVESTIMENTOS	40.000,00	0,00	0,00	40.000,00
44900000 APLICAÇÕES DIRETAS	40.000,00	0,00	0,00	40.000,00
1201 REFORMA E/OU AMPLIAÇÃO DO CENTRO ADMINISTRATIVO	500,00	0,00	0,00	500,00
40000000 DESPESAS DE CAPITAL	500,00	0,00	0,00	500,00
44000000 INVESTIMENTOS	500,00	0,00	0,00	500,00
44900000 APLICAÇÕES DIRETAS	500,00	0,00	0,00	500,00
2009 CAPACITAÇÃO E QUALIFICAÇÃO DOS MEMBROS CONSELHOS MUNICIPAIS	0,00	2.000,00	0,00	2.000,00
30000000 DESPESAS CORRENTES	0,00	2.000,00	0,00	2.000,00
33000000 OUTRAS DESPESAS CORRENTES	0,00	2.000,00	0,00	2.000,00
33900000 APLICAÇÕES DIRETAS	0,00	2.000,00	0,00	2.000,00
2215 MANUTENÇÃO DA SECRETARIA DE ADMINISTRAÇÃO	0,00	2.506.500,00	0,00	2.506.500,00
30000000 DESPESAS CORRENTES	0,00	2.506.500,00	0,00	2.506.500,00
31000000 PESSOAL E ENCARGOS SOCIAIS	0,00	1.903.500,00	0,00	1.903.500,00
31900000 APLICAÇÕES DIRETAS	0,00	1.903.500,00	0,00	1.903.500,00
33000000 OUTRAS DESPESAS CORRENTES	0,00	603.000,00	0,00	603.000,00
33900000 APLICAÇÕES DIRETAS	0,00	603.000,00	0,00	603.000,00
2216 MANUTENÇÃO DE INATIVOS E PENSIONISTAS	0,00	1.000,00	0,00	1.000,00
30000000 DESPESAS CORRENTES	0,00	1.000,00	0,00	1.000,00
31000000 PESSOAL E ENCARGOS SOCIAIS	0,00	1.000,00	0,00	1.000,00
31900000 APLICAÇÕES DIRETAS	0,00	1.000,00	0,00	1.000,00
Soma Programa:	40.500,00	2.509.500,00	0,00	2.550.000,00
Função: 04 Administração				
SubFunç.: 122 Administração Geral				
Programa: 0006 INCENTIVO AO BEM-ESTAR COM ÊNFASE NA REDUÇÃO DAS DESIGUALDADES SOCIAIS				
2183 QUALIFICAÇÃO E CAPACITAÇÃO DOS SERVIDORES DO MUNICÍPIO	0,00	6.000,00	0,00	6.000,00
30000000 DESPESAS CORRENTES	0,00	5.000,00	0,00	5.000,00
33000000 OUTRAS DESPESAS CORRENTES	0,00	5.000,00	0,00	5.000,00
33900000 APLICAÇÕES DIRETAS	0,00	5.000,00	0,00	5.000,00
40000000 DESPESAS DE CAPITAL	0,00	1.000,00	0,00	1.000,00
44000000 INVESTIMENTOS	0,00	1.000,00	0,00	1.000,00
44900000 APLICAÇÕES DIRETAS	0,00	1.000,00	0,00	1.000,00
Soma Programa:	0,00	6.000,00	0,00	6.000,00
Função: 04 Administração				
SubFunç.: 122 Administração Geral				
Programa: 0021 ADMINISTRAÇÃO GERAL				
2178 CONCURSO PÚBLICO	0,00	2.000,00	0,00	2.000,00
30000000 DESPESAS CORRENTES	0,00	2.000,00	0,00	2.000,00
33000000 OUTRAS DESPESAS CORRENTES	0,00	2.000,00	0,00	2.000,00
33900000 APLICAÇÕES DIRETAS	0,00	2.000,00	0,00	2.000,00
Soma Programa:	0,00	2.000,00	0,00	2.000,00
Soma SubFunção:	40.500,00	2.517.500,00	0,00	2.558.000,00
Soma Função:	40.500,00	2.517.500,00	0,00	2.558.000,00
Função: 05 Defesa Nacional				
SubFunç.: 181 Policiamento				
Programa: 0001 DESENVOLVIMENTO DA GESTÃO ADMINISTRATIVA				
2217 MANUTENÇÃO DE CONVENIO PARA A SEGURANÇA PUBLICA	0,00	23.000,00	0,00	23.000,00
30000000 DESPESAS CORRENTES	0,00	22.500,00	0,00	22.500,00



ESTADO DE SERGIPE
PREFEITURA MUNICIPAL DE POÇO VERDE
V - Programa de Trabalho

Anexo 6 da Lei 4.320/64

Exercício: 2022

Especificação	Projeto	Atividade	Oper. Especial	Total
33000000 OUTRAS DESPESAS CORRENTES	0,00	22.500,00	0,00	22.500,00
33900000 APLICAÇÕES DIRETAS	0,00	22.500,00	0,00	22.500,00
40000000 DESPESAS DE CAPITAL	0,00	500,00	0,00	500,00
44000000 INVESTIMENTOS	0,00	500,00	0,00	500,00
44900000 APLICAÇÕES DIRETAS	0,00	500,00	0,00	500,00
Soma Programa:	0,00	23.000,00	0,00	23.000,00
Soma SubFunção:	0,00	23.000,00	0,00	23.000,00
Soma Função:	0,00	23.000,00	0,00	23.000,00
Total Unidade:	40.500,00	2.540.500,00	0,00	2.581.000,00



ESTADO DE SERGIPE
PREFEITURA MUNICIPAL DE POÇO VERDE
V - Programa de Trabalho

Anexo 6 da Lei 4.320/64

Exercício: 2022

Especificação	Projeto	Atividade	Oper. Especial	Total
Poder: Poder Executivo				
Órgão: 15000 - PREFEITURA MUNICIPAL DE POÇO VERDE				
UO: 15006 - SECRETARIA MUNICIPAL DE FINANÇAS				
Função: 04 Administração				
SubFunç.: 122 Administração Geral				
Programa: 0021 ADMINISTRAÇÃO GERAL				
2113 DESPESAS COM PASEP	0,00	643.000,00	0,00	643.000,00
30000000 DESPESAS CORRENTES	0,00	643.000,00	0,00	643.000,00
33000000 OUTRAS DESPESAS CORRENTES	0,00	643.000,00	0,00	643.000,00
33900000 APLICAÇÕES DIRETAS	0,00	643.000,00	0,00	643.000,00
Soma Programa:	0,00	643.000,00	0,00	643.000,00
Soma SubFunção:	0,00	643.000,00	0,00	643.000,00
Função: 04 Administração				
SubFunç.: 123 Administração Financeira				
Programa: 0001 DESENVOLVIMENTO DA GESTÃO ADMINISTRATIVA				
1009 AQUISIÇÃO DE EQUIPAMENTOS, MOBILIÁRIOS E/OU VEÍCULOS PARA A SECRETARIA DE FINANÇAS	10.000,00	0,00	0,00	10.000,00
40000000 DESPESAS DE CAPITAL	10.000,00	0,00	0,00	10.000,00
44000000 INVESTIMENTOS	10.000,00	0,00	0,00	10.000,00
44900000 APLICAÇÕES DIRETAS	10.000,00	0,00	0,00	10.000,00
2219 MANUTENÇÃO DA SECRETARIA DE FINANÇAS	0,00	766.210,00	0,00	766.210,00
30000000 DESPESAS CORRENTES	0,00	766.210,00	0,00	766.210,00
31000000 PESSOAL E ENCARGOS SOCIAIS	0,00	466.510,00	0,00	466.510,00
31900000 APLICAÇÕES DIRETAS	0,00	466.510,00	0,00	466.510,00
33000000 OUTRAS DESPESAS CORRENTES	0,00	299.700,00	0,00	299.700,00
33900000 APLICAÇÕES DIRETAS	0,00	299.700,00	0,00	299.700,00
Soma Programa:	10.000,00	766.210,00	0,00	776.210,00
Soma SubFunção:	10.000,00	766.210,00	0,00	776.210,00
Soma Função:	10.000,00	1.409.210,00	0,00	1.419.210,00
Função: 28 Encargos Especiais				
SubFunç.: 843 Serviço da Dívida Interna				
Programa: 0021 ADMINISTRAÇÃO GERAL				
2231 AMORTIZAÇÃO E ENCARGOS COM A DÍVIDA INTERNA	0,00	0,00	618.496,00	618.496,00
30000000 DESPESAS CORRENTES	0,00	0,00	2.000,00	2.000,00
32000000 JUROS E ENCARGOS DA DÍVIDA	0,00	0,00	2.000,00	2.000,00
32900000 APLICAÇÕES DIRETAS	0,00	0,00	2.000,00	2.000,00
40000000 DESPESAS DE CAPITAL	0,00	0,00	616.496,00	616.496,00
46000000 AMORTIZAÇÃO DA DÍVIDA	0,00	0,00	616.496,00	616.496,00
46900000 APLICAÇÕES DIRETAS	0,00	0,00	616.496,00	616.496,00
Soma Programa:	0,00	0,00	618.496,00	618.496,00
Soma SubFunção:	0,00	0,00	618.496,00	618.496,00
Soma Função:	0,00	0,00	618.496,00	618.496,00
Função: 99 Reserva				
SubFunç.: 999 Reserva				
Programa: 9999 RESERVA DE CONTINGÊNCIA				
9999 RESERVA DE CONTINGÊNCIA	64.000,00	0,00	0,00	64.000,00
90000000 RESERVAS	64.000,00	0,00	0,00	64.000,00
99000000 RESERVAS	64.000,00	0,00	0,00	64.000,00
99990000 RESERVAS	64.000,00	0,00	0,00	64.000,00
Soma Programa:	64.000,00	0,00	0,00	64.000,00
Soma SubFunção:	64.000,00	0,00	0,00	64.000,00
Soma Função:	64.000,00	0,00	0,00	64.000,00
Total Unidade:	74.000,00	1.409.210,00	618.496,00	2.101.706,00



ESTADO DE SERGIPE
PREFEITURA MUNICIPAL DE POÇO VERDE
V - Programa de Trabalho

Anexo 6 da Lei 4.320/64

Exercício: 2022

Especificação	Projeto	Atividade	Oper. Especial	Total
Poder: Poder Executivo				
Órgão: 15000 - PREFEITURA MUNICIPAL DE POÇO VERDE				
UO: 15008 - SECRETARIA MUNICIPAL DE AGRICULTURA, MEIO AMBIENTE E RECURSOS HÍDRICOS				
Função: 18 Gestão Ambiental				
SubFunç.: 541 Preservação e Conservação Ambiental				
Programa: 0002 GESTÃO DA SUSTENTABILIDADE				
1223 CONSTRUÇÃO, REFORMA E/OU AMPLIAÇÃO DA REDE DE ABASTECIMENTO DE ÁGUA	20.000,00	0,00	0,00	20.000,00
40000000 DESPESAS DE CAPITAL	20.000,00	0,00	0,00	20.000,00
44000000 INVESTIMENTOS	20.000,00	0,00	0,00	20.000,00
44900000 APLICAÇÕES DIRETAS	20.000,00	0,00	0,00	20.000,00
1224 AQUISIÇÃO DE EQUIPAMENTOS E MOBILIÁRIOS PARA ORGANIZAÇÕES DA AGRICULTURA FAMILIAR	4.000,00	0,00	0,00	4.000,00
40000000 DESPESAS DE CAPITAL	4.000,00	0,00	0,00	4.000,00
44000000 INVESTIMENTOS	4.000,00	0,00	0,00	4.000,00
44900000 APLICAÇÕES DIRETAS	4.000,00	0,00	0,00	4.000,00
1225 AQUISIÇÃO DE EQUIPAMENTOS, MOBILIÁRIOS E VEÍCULOS PARA A SECRETARIA MUNICIPAL DE AGRICULTURA, MEIO AMBIENTE E RECURSOS HÍDRICOS	40.000,00	0,00	0,00	40.000,00
40000000 DESPESAS DE CAPITAL	40.000,00	0,00	0,00	40.000,00
44000000 INVESTIMENTOS	20.000,00	0,00	0,00	20.000,00
44900000 APLICAÇÕES DIRETAS	20.000,00	0,00	0,00	20.000,00
45000000 INVERSÕES FINANCEIRAS	20.000,00	0,00	0,00	20.000,00
45900000 APLICAÇÕES DIRETAS	20.000,00	0,00	0,00	20.000,00
1227 CONSTRUÇÃO DE CENTRAIS DE ARMAZENAMENTO DE PRODUÇÃO	1.000,00	0,00	0,00	1.000,00
40000000 DESPESAS DE CAPITAL	1.000,00	0,00	0,00	1.000,00
44000000 INVESTIMENTOS	1.000,00	0,00	0,00	1.000,00
44900000 APLICAÇÕES DIRETAS	1.000,00	0,00	0,00	1.000,00
1228 CONSTRUÇÃO DE AGROINDÚSTRIA PARA OVINOCAPRINOCULTURA	2.000,00	0,00	0,00	2.000,00
40000000 DESPESAS DE CAPITAL	2.000,00	0,00	0,00	2.000,00
44000000 INVESTIMENTOS	2.000,00	0,00	0,00	2.000,00
44900000 APLICAÇÕES DIRETAS	2.000,00	0,00	0,00	2.000,00
1229 PERFURAÇÃO E RECUPERAÇÃO DE POÇOS ARTESANAIS	20.000,00	0,00	0,00	20.000,00
40000000 DESPESAS DE CAPITAL	20.000,00	0,00	0,00	20.000,00
44000000 INVESTIMENTOS	20.000,00	0,00	0,00	20.000,00
44900000 APLICAÇÕES DIRETAS	20.000,00	0,00	0,00	20.000,00
2232 MANUTENÇÃO DO DEPARTAMENTO DE MEIO AMBIENTE	0,00	245.200,00	0,00	245.200,00
30000000 DESPESAS CORRENTES	0,00	235.200,00	0,00	235.200,00
31000000 PESSOAL E ENCARGOS SOCIAIS	0,00	74.200,00	0,00	74.200,00
31900000 APLICAÇÕES DIRETAS	0,00	74.200,00	0,00	74.200,00
33000000 OUTRAS DESPESAS CORRENTES	0,00	161.000,00	0,00	161.000,00
33900000 APLICAÇÕES DIRETAS	0,00	161.000,00	0,00	161.000,00
40000000 DESPESAS DE CAPITAL	0,00	10.000,00	0,00	10.000,00
44000000 INVESTIMENTOS	0,00	10.000,00	0,00	10.000,00
44900000 APLICAÇÕES DIRETAS	0,00	10.000,00	0,00	10.000,00
2233 MANUTENÇÃO DO CECAF - CENTRO DE COMERCIALIZAÇÃO DA AGRICULTURA FAMILIAR	0,00	361.100,00	0,00	361.100,00
30000000 DESPESAS CORRENTES	0,00	358.600,00	0,00	358.600,00
31000000 PESSOAL E ENCARGOS SOCIAIS	0,00	6.600,00	0,00	6.600,00
31900000 APLICAÇÕES DIRETAS	0,00	6.600,00	0,00	6.600,00
33000000 OUTRAS DESPESAS CORRENTES	0,00	352.000,00	0,00	352.000,00
33900000 APLICAÇÕES DIRETAS	0,00	352.000,00	0,00	352.000,00
40000000 DESPESAS DE CAPITAL	0,00	2.500,00	0,00	2.500,00
44000000 INVESTIMENTOS	0,00	2.500,00	0,00	2.500,00
44900000 APLICAÇÕES DIRETAS	0,00	2.500,00	0,00	2.500,00
2234 INCENTIVO A PRODUÇÃO AGRÍCOLA E A PECUÁRIA/HORTAS E QUINTAIS	0,00	4.000,00	0,00	4.000,00
30000000 DESPESAS CORRENTES	0,00	4.000,00	0,00	4.000,00
33000000 OUTRAS DESPESAS CORRENTES	0,00	4.000,00	0,00	4.000,00
33900000 APLICAÇÕES DIRETAS	0,00	4.000,00	0,00	4.000,00
2236 MANUTENÇÃO DA ORGANIZAÇÃO DOS DEFENSORES DOS DIREITOS DOS ANIMAIS	0,00	9.000,00	0,00	9.000,00



ESTADO DE SERGIPE
PREFEITURA MUNICIPAL DE POÇO VERDE
V - Programa de Trabalho

Anexo 6 da Lei 4.320/64

Exercício: 2022

Especificação	Projeto	Atividade	Oper. Especial	Total
30000000 DESPESAS CORRENTES	0,00	7.000,00	0,00	7.000,00
33000000 OUTRAS DESPESAS CORRENTES	0,00	7.000,00	0,00	7.000,00
33900000 APLICAÇÕES DIRETAS	0,00	7.000,00	0,00	7.000,00
40000000 DESPESAS DE CAPITAL	0,00	2.000,00	0,00	2.000,00
44000000 INVESTIMENTOS	0,00	2.000,00	0,00	2.000,00
44900000 APLICAÇÕES DIRETAS	0,00	2.000,00	0,00	2.000,00
2237 MANUTENÇÃO DO DEPARTAMENTO DE AGRICULTURA	0,00	80.300,00	0,00	80.300,00
30000000 DESPESAS CORRENTES	0,00	75.300,00	0,00	75.300,00
31000000 PESSOAL E ENCARGOS SOCIAIS	0,00	49.800,00	0,00	49.800,00
31900000 APLICAÇÕES DIRETAS	0,00	49.800,00	0,00	49.800,00
33000000 OUTRAS DESPESAS CORRENTES	0,00	25.500,00	0,00	25.500,00
33900000 APLICAÇÕES DIRETAS	0,00	25.500,00	0,00	25.500,00
40000000 DESPESAS DE CAPITAL	0,00	5.000,00	0,00	5.000,00
44000000 INVESTIMENTOS	0,00	5.000,00	0,00	5.000,00
44900000 APLICAÇÕES DIRETAS	0,00	5.000,00	0,00	5.000,00
2238 QUALIFICAÇÃO E CAPACITAÇÃO DOS SERVIDORES DESTA SECRETARIA	0,00	4.000,00	0,00	4.000,00
30000000 DESPESAS CORRENTES	0,00	4.000,00	0,00	4.000,00
33000000 OUTRAS DESPESAS CORRENTES	0,00	4.000,00	0,00	4.000,00
33900000 APLICAÇÕES DIRETAS	0,00	4.000,00	0,00	4.000,00
2239 QUALIFICAÇÃO E CAPACITAÇÃO DE AGRICULTORES	0,00	5.000,00	0,00	5.000,00
30000000 DESPESAS CORRENTES	0,00	5.000,00	0,00	5.000,00
33000000 OUTRAS DESPESAS CORRENTES	0,00	5.000,00	0,00	5.000,00
33900000 APLICAÇÕES DIRETAS	0,00	5.000,00	0,00	5.000,00
2240 MANUTENÇÃO DOS CONSELHOS VINCULADOS A AGRICULTURA	0,00	4.000,00	0,00	4.000,00
30000000 DESPESAS CORRENTES	0,00	4.000,00	0,00	4.000,00
31000000 PESSOAL E ENCARGOS SOCIAIS	0,00	500,00	0,00	500,00
31900000 APLICAÇÕES DIRETAS	0,00	500,00	0,00	500,00
33000000 OUTRAS DESPESAS CORRENTES	0,00	3.500,00	0,00	3.500,00
33900000 APLICAÇÕES DIRETAS	0,00	3.500,00	0,00	3.500,00
2241 MANUTENÇÃO DA SECRETARIA MUNICIPAL DE AGRICULTURA, MEIO AMBIENTE E RECURSOS HÍDRICOS	0,00	391.200,00	0,00	391.200,00
30000000 DESPESAS CORRENTES	0,00	388.200,00	0,00	388.200,00
31000000 PESSOAL E ENCARGOS SOCIAIS	0,00	197.700,00	0,00	197.700,00
31900000 APLICAÇÕES DIRETAS	0,00	197.700,00	0,00	197.700,00
33000000 OUTRAS DESPESAS CORRENTES	0,00	190.500,00	0,00	190.500,00
33900000 APLICAÇÕES DIRETAS	0,00	190.500,00	0,00	190.500,00
40000000 DESPESAS DE CAPITAL	0,00	3.000,00	0,00	3.000,00
44000000 INVESTIMENTOS	0,00	3.000,00	0,00	3.000,00
44900000 APLICAÇÕES DIRETAS	0,00	3.000,00	0,00	3.000,00
Soma Programa:	87.000,00	1.103.800,00	0,00	1.190.800,00
Função: 18 Gestão Ambiental				
SubFunç.: 541 Preservação e Conservação Ambiental				
Programa: 0003 PROMOVENDO O DESENVOLVIMENTO URBANO E RURAL				
1222 CENTRO DE COMERCIALIZAÇÃO DE ANIMAIS VIVOS	2.000,00	0,00	0,00	2.000,00
40000000 DESPESAS DE CAPITAL	2.000,00	0,00	0,00	2.000,00
44000000 INVESTIMENTOS	2.000,00	0,00	0,00	2.000,00
44900000 APLICAÇÕES DIRETAS	2.000,00	0,00	0,00	2.000,00
Soma Programa:	2.000,00	0,00	0,00	2.000,00
Soma SubFunção:	89.000,00	1.103.800,00	0,00	1.192.800,00
Soma Função:	89.000,00	1.103.800,00	0,00	1.192.800,00
Função: 20 Agricultura				
SubFunç.: 452 Serviços Urbanos				
Programa: 0003 PROMOVENDO O DESENVOLVIMENTO URBANO E RURAL				
1400 REFORMA E/OU AMPLIAÇÃO DO CECAF	1.500,00	0,00	0,00	1.500,00
40000000 DESPESAS DE CAPITAL	1.500,00	0,00	0,00	1.500,00
44000000 INVESTIMENTOS	1.500,00	0,00	0,00	1.500,00
44900000 APLICAÇÕES DIRETAS	1.500,00	0,00	0,00	1.500,00



ESTADO DE SERGIPE
PREFEITURA MUNICIPAL DE POÇO VERDE
V - Programa de Trabalho

Anexo 6 da Lei 4.320/64

Exercício: 2022

Especificação	Projeto	Atividade	Oper. Especial	Total
Soma Programa:	1.500,00	0,00	0,00	1.500,00
Soma SubFunção:	1.500,00	0,00	0,00	1.500,00
Soma Função:	1.500,00	0,00	0,00	1.500,00
Total Unidade:	90.500,00	1.103.800,00	0,00	1.194.300,00



ESTADO DE SERGIPE
PREFEITURA MUNICIPAL DE POÇO VERDE
V - Programa de Trabalho

Anexo 6 da Lei 4.320/64

Exercício: 2022

Especificação	Projeto	Atividade	Oper. Especial	Total
Poder: Poder Executivo				
Órgão: 15000 - PREFEITURA MUNICIPAL DE POÇO VERDE				
UO: 15012 - SECRETARIA MUNICIPAL DE OBRAS E URBANISMO				
Função: 04 Administração				
SubFunç.: 122 Administração Geral				
Programa: 0001 DESENVOLVIMENTO DA GESTÃO ADMINISTRATIVA				
2145 CONSÓRCIO PÚBLICO				
30000000	0,00	10.500,00	0,00	10.500,00
33000000	0,00	10.500,00	0,00	10.500,00
33710000	0,00	10.500,00	0,00	10.500,00
2210 DEMAIS PROGRAMAS DOS GOVERNOS ESTADUAL E/OU FEDERAL				
30000000	0,00	7.500,00	0,00	7.500,00
33000000	0,00	7.500,00	0,00	7.500,00
33900000	0,00	7.500,00	0,00	7.500,00
40000000	0,00	5.500,00	0,00	5.500,00
44000000	0,00	5.500,00	0,00	5.500,00
44900000	0,00	5.500,00	0,00	5.500,00
Soma Programa: 0,00 23.500,00 0,00 23.500,00				
Soma SubFunção: 0,00 23.500,00 0,00 23.500,00				
Soma Função: 0,00 23.500,00 0,00 23.500,00				
Função: 15 Urbanismo				
SubFunç.: 122 Administração Geral				
Programa: 0001 DESENVOLVIMENTO DA GESTÃO ADMINISTRATIVA				
6501 MANUTENÇÃO DOS CONSELHOS DA SECRETARIA DE OBRAS				
30000000	0,00	4.500,00	0,00	4.500,00
31000000	0,00	4.500,00	0,00	4.500,00
31900000	0,00	500,00	0,00	500,00
33000000	0,00	500,00	0,00	500,00
33900000	0,00	4.000,00	0,00	4.000,00
Soma Programa: 0,00 4.500,00 0,00 4.500,00				
Função: 15 Urbanismo				
SubFunç.: 122 Administração Geral				
Programa: 0003 PROMOVENDO O DESENVOLVIMENTO URBANO E RURAL				
1056 AQUISIÇÃO DE MÁQUINAS EQUIPAMENTOS, MOBILIÁRIOS E VEÍCULOS PARA A SECRETARIA DE OBRAS E URBANISMO				
40000000	95.000,00	0,00	0,00	95.000,00
45000000	95.000,00	0,00	0,00	95.000,00
45900000	95.000,00	0,00	0,00	95.000,00
1058 AQUISIÇÃO DE EQUIPAMENTOS DE SEGURANÇA PARA SERVIDORES PÚBLICOS QUE EXERCEM OS CARGOS DE GARIS, ELETRICISTAS, PEDREIROS				
30000000	30.000,00	0,00	0,00	30.000,00
33000000	15.000,00	0,00	0,00	15.000,00
33900000	15.000,00	0,00	0,00	15.000,00
40000000	15.000,00	0,00	0,00	15.000,00
44000000	15.000,00	0,00	0,00	15.000,00
44900000	15.000,00	0,00	0,00	15.000,00
1198 CONSTRUÇÃO, REFORMA E/OU AMPLIAÇÃO DE PRÉDIOS PÚBLICOS				
40000000	300.000,00	0,00	0,00	300.000,00
44000000	300.000,00	0,00	0,00	300.000,00
44900000	300.000,00	0,00	0,00	300.000,00
2041 MANUTENÇÃO DA SECRETARIA DE OBRAS E URBANISMO				
30000000	0,00	4.777.300,00	0,00	4.777.300,00
31000000	0,00	4.771.700,00	0,00	4.771.700,00
31900000	0,00	1.553.500,00	0,00	1.553.500,00
33000000	0,00	1.553.500,00	0,00	1.553.500,00
33900000	0,00	3.218.200,00	0,00	3.218.200,00
40000000	0,00	3.218.200,00	0,00	3.218.200,00
44000000	0,00	5.600,00	0,00	5.600,00
44000000	0,00	5.600,00	0,00	5.600,00



ESTADO DE SERGIPE
PREFEITURA MUNICIPAL DE POÇO VERDE
V - Programa de Trabalho

Anexo 6 da Lei 4.320/64

Exercício: 2022

Especificação	Projeto	Atividade	Oper. Especial	Total
44900000 APLICAÇÕES DIRETAS	0,00	5.600,00	0,00	5.600,00
Soma Programa:	425.000,00	4.777.300,00	0,00	5.202.300,00
Soma SubFunção:	425.000,00	4.781.800,00	0,00	5.206.800,00
Função: 15 Urbanismo				
SubFunç.: 128 Formação de Recursos Humanos				
Programa: 0001 DESENVOLVIMENTO DA GESTÃO ADMINISTRATIVA				
6502 QUALIFICAÇÃO E CAPACITAÇÃO DOS SERVIDORES DESTA SECRETARIA	0,00	3.000,00	0,00	3.000,00
30000000 DESPESAS CORRENTES	0,00	3.000,00	0,00	3.000,00
33000000 OUTRAS DESPESAS CORRENTES	0,00	3.000,00	0,00	3.000,00
33900000 APLICAÇÕES DIRETAS	0,00	3.000,00	0,00	3.000,00
Soma Programa:	0,00	3.000,00	0,00	3.000,00
Soma SubFunção:	0,00	3.000,00	0,00	3.000,00
Função: 15 Urbanismo				
SubFunç.: 451 Infraestrutura Urbana				
Programa: 0003 PROMOVENDO O DESENVOLVIMENTO URBANO E RURAL				
1053 CONSTRUÇÃO, REFORMA E AMPLIAÇÃO DE CEMITÉRIOS	1.500,00	0,00	0,00	1.500,00
40000000 DESPESAS DE CAPITAL	1.500,00	0,00	0,00	1.500,00
44000000 INVESTIMENTOS	1.500,00	0,00	0,00	1.500,00
44900000 APLICAÇÕES DIRETAS	1.500,00	0,00	0,00	1.500,00
1061 AQUISIÇÃO E/OU DESAPROPRIAÇÃO DE IMÓVEIS	6.500,00	0,00	0,00	6.500,00
40000000 DESPESAS DE CAPITAL	6.500,00	0,00	0,00	6.500,00
44000000 INVESTIMENTOS	6.500,00	0,00	0,00	6.500,00
44900000 APLICAÇÕES DIRETAS	6.500,00	0,00	0,00	6.500,00
1062 URBANIZAÇÃO E ARBORIZAÇÃO DE VIAS E LOGRADOUROS	1.500,00	0,00	0,00	1.500,00
40000000 DESPESAS DE CAPITAL	1.500,00	0,00	0,00	1.500,00
44000000 INVESTIMENTOS	1.500,00	0,00	0,00	1.500,00
44900000 APLICAÇÕES DIRETAS	1.500,00	0,00	0,00	1.500,00
1102 CONSTRUÇÃO E REFORMA DE ESTRADAS VICINAIS	300.000,00	0,00	0,00	300.000,00
40000000 DESPESAS DE CAPITAL	300.000,00	0,00	0,00	300.000,00
44000000 INVESTIMENTOS	300.000,00	0,00	0,00	300.000,00
44900000 APLICAÇÕES DIRETAS	300.000,00	0,00	0,00	300.000,00
1119 CONSTRUÇÃO, REFORMA E REVITALIZAÇÃO DO LARGO DA SANTÍSSIMA TRINDADE	2.000,00	0,00	0,00	2.000,00
40000000 DESPESAS DE CAPITAL	2.000,00	0,00	0,00	2.000,00
44000000 INVESTIMENTOS	2.000,00	0,00	0,00	2.000,00
44900000 APLICAÇÕES DIRETAS	2.000,00	0,00	0,00	2.000,00
1120 REFORMA DA PRAÇA IRMÃ MARIELLE NO BAIRRO CRUZEIRO	3.500,00	0,00	0,00	3.500,00
40000000 DESPESAS DE CAPITAL	3.500,00	0,00	0,00	3.500,00
44000000 INVESTIMENTOS	3.500,00	0,00	0,00	3.500,00
44900000 APLICAÇÕES DIRETAS	3.500,00	0,00	0,00	3.500,00
1219 CONSTRUÇÃO DE CORETO NA PRAÇA TANCREDO NEVES - EMEND. ANT. 001/2020	3.000,00	0,00	0,00	3.000,00
40000000 DESPESAS DE CAPITAL	3.000,00	0,00	0,00	3.000,00
44000000 INVESTIMENTOS	3.000,00	0,00	0,00	3.000,00
44900000 APLICAÇÕES DIRETAS	3.000,00	0,00	0,00	3.000,00
1220 CONSTRUÇÃO DE PORTAIS (PÓRTICOS TURÍSTICOS) NOS PRINCIPAIS ACESSOS DA SEDE DO MUNICÍPIO - EMEND. ADIT. 002/2020	100.000,00	0,00	0,00	100.000,00
40000000 DESPESAS DE CAPITAL	100.000,00	0,00	0,00	100.000,00
44000000 INVESTIMENTOS	100.000,00	0,00	0,00	100.000,00
44900000 APLICAÇÕES DIRETAS	100.000,00	0,00	0,00	100.000,00
1221 CONSTRUÇÃO DE PRAÇA RECREATIVA NO CONJUNTO HABITACIONAL JOÃO LEAL DE ARAÚJO - EMEND. ADIT. 003/2020	5.000,00	0,00	0,00	5.000,00
40000000 DESPESAS DE CAPITAL	5.000,00	0,00	0,00	5.000,00
44000000 INVESTIMENTOS	5.000,00	0,00	0,00	5.000,00
44900000 APLICAÇÕES DIRETAS	5.000,00	0,00	0,00	5.000,00



ESTADO DE SERGIPE
PREFEITURA MUNICIPAL DE POÇO VERDE
V - Programa de Trabalho

Anexo 6 da Lei 4.320/64

Exercício: 2022

Especificação	Projeto	Atividade	Oper. Especial	Total
2042 MANUTENÇÃO E CONSERVAÇÃO DE PRÉDIOS PÚBLICOS	0,00	3.000,00	0,00	3.000,00
30000000 DESPESAS CORRENTES	0,00	2.500,00	0,00	2.500,00
33000000 OUTRAS DESPESAS CORRENTES	0,00	2.500,00	0,00	2.500,00
33900000 APLICAÇÕES DIRETAS	0,00	2.500,00	0,00	2.500,00
40000000 DESPESAS DE CAPITAL	0,00	500,00	0,00	500,00
44000000 INVESTIMENTOS	0,00	500,00	0,00	500,00
44900000 APLICAÇÕES DIRETAS	0,00	500,00	0,00	500,00
Soma Programa:	423.000,00	3.000,00	0,00	426.000,00
Função: 15 Urbanismo				
SubFunç.: 451 Infraestrutura Urbana				
Programa: 0323 PLANEJAMENTO URBANO				
1001 CONSTRUÇÃO, AMPLIAÇÃO E/OU REFORMA DE REVITALIZAÇÃO DE CICLOVIAS	50.000,00	0,00	0,00	50.000,00
40000000 DESPESAS DE CAPITAL	50.000,00	0,00	0,00	50.000,00
44000000 INVESTIMENTOS	50.000,00	0,00	0,00	50.000,00
44900000 APLICAÇÕES DIRETAS	50.000,00	0,00	0,00	50.000,00
1140 CONSTRUÇÃO, REFORMA E/OU AMPLIAÇÃO DE PRAÇAS	266.000,00	0,00	0,00	266.000,00
40000000 DESPESAS DE CAPITAL	266.000,00	0,00	0,00	266.000,00
44000000 INVESTIMENTOS	266.000,00	0,00	0,00	266.000,00
44900000 APLICAÇÕES DIRETAS	266.000,00	0,00	0,00	266.000,00
1141 CRIAÇÃO DE BICICLETÁRIO E ESTACIONAMENTO	2.000,00	0,00	0,00	2.000,00
40000000 DESPESAS DE CAPITAL	2.000,00	0,00	0,00	2.000,00
44000000 INVESTIMENTOS	2.000,00	0,00	0,00	2.000,00
44900000 APLICAÇÕES DIRETAS	2.000,00	0,00	0,00	2.000,00
1142 CONSTRUÇÃO DE ABRIGOS COM COBERTURA PARA PASSAGEIROS	2.000,00	0,00	0,00	2.000,00
40000000 DESPESAS DE CAPITAL	2.000,00	0,00	0,00	2.000,00
44000000 INVESTIMENTOS	2.000,00	0,00	0,00	2.000,00
44900000 APLICAÇÕES DIRETAS	2.000,00	0,00	0,00	2.000,00
1160 CONSTRUÇÃO DE PONTOS DE COBERTURA PARA MOTOTAXI	10.000,00	0,00	0,00	10.000,00
40000000 DESPESAS DE CAPITAL	10.000,00	0,00	0,00	10.000,00
44000000 INVESTIMENTOS	10.000,00	0,00	0,00	10.000,00
44900000 APLICAÇÕES DIRETAS	10.000,00	0,00	0,00	10.000,00
1177 CONSTRUÇÃO DA ESCADARIA DA SERRA GRANDE DO VENTOSO	1.500,00	0,00	0,00	1.500,00
40000000 DESPESAS DE CAPITAL	1.500,00	0,00	0,00	1.500,00
44000000 INVESTIMENTOS	1.500,00	0,00	0,00	1.500,00
44900000 APLICAÇÕES DIRETAS	1.500,00	0,00	0,00	1.500,00
1181 IMPLANTAÇÃO DE PROJETOS DE ACESSIBILIDADES PARA PESSOAS COM DEFICIÊNCIA - PCD	18.000,00	0,00	0,00	18.000,00
40000000 DESPESAS DE CAPITAL	18.000,00	0,00	0,00	18.000,00
44000000 INVESTIMENTOS	18.000,00	0,00	0,00	18.000,00
44900000 APLICAÇÕES DIRETAS	18.000,00	0,00	0,00	18.000,00
Soma Programa:	349.500,00	0,00	0,00	349.500,00
Soma SubFunção:	772.500,00	3.000,00	0,00	775.500,00
Função: 15 Urbanismo				
SubFunç.: 452 Serviços Urbanos				
Programa: 0003 PROMOVENDO O DESENVOLVIMENTO URBANO E RURAL				
2045 MANUTENÇÃO DA ILUMINAÇÃO PÚBLICA	0,00	775.830,00	0,00	775.830,00
30000000 DESPESAS CORRENTES	0,00	775.830,00	0,00	775.830,00
33000000 OUTRAS DESPESAS CORRENTES	0,00	775.830,00	0,00	775.830,00
33900000 APLICAÇÕES DIRETAS	0,00	775.830,00	0,00	775.830,00
Soma Programa:	0,00	775.830,00	0,00	775.830,00
Soma SubFunção:	0,00	775.830,00	0,00	775.830,00
Soma Função:	1.197.500,00	5.563.630,00	0,00	6.761.130,00



ESTADO DE SERGIPE
PREFEITURA MUNICIPAL DE POÇO VERDE
V - Programa de Trabalho

Anexo 6 da Lei 4.320/64

Exercício: 2022

Especificação	Projeto	Atividade	Oper. Especial	Total
Função: 17 Saneamento				
SubFunç.: 451 Infraestrutura Urbana				
Programa: 0003 PROMOVENDO O DESENVOLVIMENTO URBANO E RURAL				
1068 CONSTRUÇÃO E REFORMA DE ATERRO SANITÁRIO	2.000,00	0,00	0,00	2.000,00
40000000 DESPESAS DE CAPITAL	2.000,00	0,00	0,00	2.000,00
44000000 INVESTIMENTOS	2.000,00	0,00	0,00	2.000,00
44900000 APLICAÇÕES DIRETAS	2.000,00	0,00	0,00	2.000,00
1151 CONSTRUÇÃO, MANUTENÇÃO E AMPLIAÇÃO DE REDES DE DRENAGEM	50.000,00	0,00	0,00	50.000,00
40000000 DESPESAS DE CAPITAL	50.000,00	0,00	0,00	50.000,00
44000000 INVESTIMENTOS	50.000,00	0,00	0,00	50.000,00
44900000 APLICAÇÕES DIRETAS	50.000,00	0,00	0,00	50.000,00
Soma Programa:	52.000,00	0,00	0,00	52.000,00
Soma SubFunção:	52.000,00	0,00	0,00	52.000,00
Soma Função:	52.000,00	0,00	0,00	52.000,00
Função: 18 Gestão Ambiental				
SubFunç.: 452 Serviços Urbanos				
Programa: 0003 PROMOVENDO O DESENVOLVIMENTO URBANO E RURAL				
2046 MANUTENÇÃO DA LIMPEZA PÚBLICA	0,00	307.500,00	0,00	307.500,00
30000000 DESPESAS CORRENTES	0,00	302.000,00	0,00	302.000,00
33000000 OUTRAS DESPESAS CORRENTES	0,00	302.000,00	0,00	302.000,00
33900000 APLICAÇÕES DIRETAS	0,00	302.000,00	0,00	302.000,00
40000000 DESPESAS DE CAPITAL	0,00	5.500,00	0,00	5.500,00
44000000 INVESTIMENTOS	0,00	5.500,00	0,00	5.500,00
44900000 APLICAÇÕES DIRETAS	0,00	5.500,00	0,00	5.500,00
Soma Programa:	0,00	307.500,00	0,00	307.500,00
Soma SubFunção:	0,00	307.500,00	0,00	307.500,00
Função: 18 Gestão Ambiental				
SubFunç.: 544 Recursos Hídricos				
Programa: 0003 PROMOVENDO O DESENVOLVIMENTO URBANO E RURAL				
1069 CONSTRUÇÃO, RESTAURAÇÃO E/OU AMPLIAÇÃO DE BARRAGENS E AÇUDES	2.000,00	0,00	0,00	2.000,00
40000000 DESPESAS DE CAPITAL	2.000,00	0,00	0,00	2.000,00
44000000 INVESTIMENTOS	2.000,00	0,00	0,00	2.000,00
44900000 APLICAÇÕES DIRETAS	2.000,00	0,00	0,00	2.000,00
Soma Programa:	2.000,00	0,00	0,00	2.000,00
Soma SubFunção:	2.000,00	0,00	0,00	2.000,00
Soma Função:	2.000,00	307.500,00	0,00	309.500,00
Função: 26 Transporte				
SubFunç.: 782 Transporte Rodoviário				
Programa: 0003 PROMOVENDO O DESENVOLVIMENTO URBANO E RURAL				
1075 CONSTRUÇÃO, REFORMA, AMPLIAÇÃO E/OU PAVIMENTAÇÃO DE VIAS	181.700,00	0,00	0,00	181.700,00
40000000 DESPESAS DE CAPITAL	181.700,00	0,00	0,00	181.700,00
44000000 INVESTIMENTOS	181.700,00	0,00	0,00	181.700,00
44900000 APLICAÇÕES DIRETAS	181.700,00	0,00	0,00	181.700,00
1193 PAVIMENTAÇÃO PÚBLICA NO POVOADO BOM JARDIM	50.000,00	0,00	0,00	50.000,00
40000000 DESPESAS DE CAPITAL	50.000,00	0,00	0,00	50.000,00
44000000 INVESTIMENTOS	50.000,00	0,00	0,00	50.000,00
44900000 APLICAÇÕES DIRETAS	50.000,00	0,00	0,00	50.000,00
Soma Programa:	231.700,00	0,00	0,00	231.700,00
Soma SubFunção:	231.700,00	0,00	0,00	231.700,00
Soma Função:	231.700,00	0,00	0,00	231.700,00



ESTADO DE SERGIPE
PREFEITURA MUNICIPAL DE POÇO VERDE
V - Programa de Trabalho

Anexo 6 da Lei 4.320/64

Exercício: 2022

Especificação	Projeto	Atividade	Oper. Especial	Total
Função: 27 Desporto e Lazer				
SubFunç.: 812 Desporto Comunitário				
Programa: 0002 GESTÃO DA SUSTENTABILIDADE				
1178 AMPLIAÇÃO E/OU REFORMA DE QUADRA POLIESPORTIVA GERALDO FERREIRA DOS SANTOS - POV. SACO DO CAMISA	1.500,00	0,00	0,00	1.500,00
40000000 DESPESAS DE CAPITAL	1.500,00	0,00	0,00	1.500,00
44000000 INVESTIMENTOS	1.500,00	0,00	0,00	1.500,00
44900000 APLICAÇÕES DIRETAS	1.500,00	0,00	0,00	1.500,00
Soma Programa:	1.500,00	0,00	0,00	1.500,00
Soma SubFunção:	1.500,00	0,00	0,00	1.500,00
Soma Função:	1.500,00	0,00	0,00	1.500,00
Total Unidade:	1.484.700,00	5.894.630,00	0,00	7.379.330,00



ESTADO DE SERGIPE
PREFEITURA MUNICIPAL DE POÇO VERDE
V - Programa de Trabalho

Anexo 6 da Lei 4.320/64

Exercício: 2022

Especificação	Projeto	Atividade	Oper. Especial	Total
Poder: Poder Executivo				
Órgão: 15000 - PREFEITURA MUNICIPAL DE POÇO VERDE				
UO: 15013 - SECRETARIA MUNICIPAL DE TRANSPORTES				
Função: 26 Transporte				
SubFunç.: 122 Administração Geral				
Programa: 0001 DESENVOLVIMENTO DA GESTÃO ADMINISTRATIVA				
1103 REFORMA E/OU AMPLIAÇÃO DE GARAGEM MUNICIPAL	2.000,00	0,00	0,00	2.000,00
40000000 DESPESAS DE CAPITAL	2.000,00	0,00	0,00	2.000,00
44000000 INVESTIMENTOS	2.000,00	0,00	0,00	2.000,00
44900000 APLICAÇÕES DIRETAS	2.000,00	0,00	0,00	2.000,00
1212 AQUISIÇÃO DE EQUIPAMENTOS, MOBILIÁRIOS E VEÍCULOS PARA A SECRETARIA DE TRANSPORTES	2.000,00	0,00	0,00	2.000,00
40000000 DESPESAS DE CAPITAL	2.000,00	0,00	0,00	2.000,00
44000000 INVESTIMENTOS	2.000,00	0,00	0,00	2.000,00
44900000 APLICAÇÕES DIRETAS	2.000,00	0,00	0,00	2.000,00
2206 MANUTENÇÃO DO DEPARTAMENTO DE TRANSPORTE	0,00	501.710,00	0,00	501.710,00
30000000 DESPESAS CORRENTES	0,00	500.210,00	0,00	500.210,00
31000000 PESSOAL E ENCARGOS SOCIAIS	0,00	465.710,00	0,00	465.710,00
31900000 APLICAÇÕES DIRETAS	0,00	465.710,00	0,00	465.710,00
33000000 OUTRAS DESPESAS CORRENTES	0,00	34.500,00	0,00	34.500,00
33900000 APLICAÇÕES DIRETAS	0,00	34.500,00	0,00	34.500,00
40000000 DESPESAS DE CAPITAL	0,00	1.500,00	0,00	1.500,00
44000000 INVESTIMENTOS	0,00	1.000,00	0,00	1.000,00
44900000 APLICAÇÕES DIRETAS	0,00	1.000,00	0,00	1.000,00
45000000 INVERSÕES FINANCEIRAS	0,00	500,00	0,00	500,00
45900000 APLICAÇÕES DIRETAS	0,00	500,00	0,00	500,00
2225 MANUTENÇÃO DA SECRETARIA DE TRANSPORTES	0,00	1.190.000,00	0,00	1.190.000,00
30000000 DESPESAS CORRENTES	0,00	1.189.500,00	0,00	1.189.500,00
31000000 PESSOAL E ENCARGOS SOCIAIS	0,00	306.300,00	0,00	306.300,00
31900000 APLICAÇÕES DIRETAS	0,00	306.300,00	0,00	306.300,00
33000000 OUTRAS DESPESAS CORRENTES	0,00	883.200,00	0,00	883.200,00
33900000 APLICAÇÕES DIRETAS	0,00	883.200,00	0,00	883.200,00
40000000 DESPESAS DE CAPITAL	0,00	500,00	0,00	500,00
44000000 INVESTIMENTOS	0,00	500,00	0,00	500,00
44900000 APLICAÇÕES DIRETAS	0,00	500,00	0,00	500,00
Soma Programa:	4.000,00	1.691.710,00	0,00	1.695.710,00
Soma SubFunção:	4.000,00	1.691.710,00	0,00	1.695.710,00
Soma Função:	4.000,00	1.691.710,00	0,00	1.695.710,00
Total Unidade:	4.000,00	1.691.710,00	0,00	1.695.710,00



ESTADO DE SERGIPE
PREFEITURA MUNICIPAL DE POÇO VERDE
V - Programa de Trabalho

Anexo 6 da Lei 4.320/64

Exercício: 2022

Especificação	Projeto	Atividade	Oper. Especial	Total
Poder: Poder Executivo				
Órgão: 15000 - PREFEITURA MUNICIPAL DE POÇO VERDE				
UO: 15014 - SECRETARIA MUNICIPAL DE CONTROLE INTERNO				
Função: 04 Administração				
SubFunç.: 122 Administração Geral				
Programa: 0001 DESENVOLVIMENTO DA GESTÃO ADMINISTRATIVA				
1213 AQUISIÇÃO DE EQUIPAMENTOS, MOBILIÁRIOS E VEÍCULOS PARA SECRETARIA DE CONTROLE INTERNO	500,00	0,00	0,00	500,00
40000000 DESPESAS DE CAPITAL	500,00	0,00	0,00	500,00
44000000 INVESTIMENTOS	500,00	0,00	0,00	500,00
44900000 APLICAÇÕES DIRETAS	500,00	0,00	0,00	500,00
Soma Programa:	500,00	0,00	0,00	500,00
Soma SubFunção:	500,00	0,00	0,00	500,00
Função: 04 Administração				
SubFunç.: 124 Controle Interno				
Programa: 0001 DESENVOLVIMENTO DA GESTÃO ADMINISTRATIVA				
2084 MANUTENÇÃO DA SECRETARIA DE CONTROLE INTERNO	0,00	152.000,00	0,00	152.000,00
30000000 DESPESAS CORRENTES	0,00	152.000,00	0,00	152.000,00
31000000 PESSOAL E ENCARGOS SOCIAIS	0,00	123.300,00	0,00	123.300,00
31900000 APLICAÇÕES DIRETAS	0,00	123.300,00	0,00	123.300,00
33000000 OUTRAS DESPESAS CORRENTES	0,00	28.700,00	0,00	28.700,00
33900000 APLICAÇÕES DIRETAS	0,00	28.700,00	0,00	28.700,00
Soma Programa:	0,00	152.000,00	0,00	152.000,00
Soma SubFunção:	0,00	152.000,00	0,00	152.000,00
Soma Função:	500,00	152.000,00	0,00	152.500,00
Total Unidade:	500,00	152.000,00	0,00	152.500,00



ESTADO DE SERGIPE
PREFEITURA MUNICIPAL DE POÇO VERDE
V - Programa de Trabalho

Anexo 6 da Lei 4.320/64

Exercício: 2022

Especificação	Projeto	Atividade	Oper. Especial	Total
Poder: Poder Executivo				
Órgão: 15000 - PREFEITURA MUNICIPAL DE POÇO VERDE				
UO: 15020 - SECRETARIA MUNICIPAL DE GOVERNO				
Função: 04 Administração				
SubFunç.: 122 Administração Geral				
Programa: 0001 DESENVOLVIMENTO DA GESTÃO ADMINISTRATIVA				
1401 CONSTRUÇÃO, AMPLIAÇÃO E/OU REFORMA DO MUNICÍPIO DE POÇO VERDE	1.500,00	0,00	0,00	1.500,00
40000000 DESPESAS DE CAPITAL	1.500,00	0,00	0,00	1.500,00
44000000 INVESTIMENTOS	1.500,00	0,00	0,00	1.500,00
44900000 APLICAÇÕES DIRETAS	1.500,00	0,00	0,00	1.500,00
4401 MANUTENÇÃO DA SECRETARIA MUNICIPAL DE GOVERNO	0,00	324.000,00	0,00	324.000,00
30000000 DESPESAS CORRENTES	0,00	324.000,00	0,00	324.000,00
31000000 PESSOAL E ENCARGOS SOCIAIS	0,00	253.000,00	0,00	253.000,00
31900000 APLICAÇÕES DIRETAS	0,00	253.000,00	0,00	253.000,00
33000000 OUTRAS DESPESAS CORRENTES	0,00	71.000,00	0,00	71.000,00
33900000 APLICAÇÕES DIRETAS	0,00	71.000,00	0,00	71.000,00
4402 DEPARTAMENTO DAS RELAÇÕES COM OS MUNICÍPIOS	0,00	47.200,00	0,00	47.200,00
30000000 DESPESAS CORRENTES	0,00	47.200,00	0,00	47.200,00
31000000 PESSOAL E ENCARGOS SOCIAIS	0,00	20.200,00	0,00	20.200,00
31900000 APLICAÇÕES DIRETAS	0,00	20.200,00	0,00	20.200,00
33000000 OUTRAS DESPESAS CORRENTES	0,00	27.000,00	0,00	27.000,00
33900000 APLICAÇÕES DIRETAS	0,00	27.000,00	0,00	27.000,00
4403 DEPARTAMENTO DE POLÍTICAS PÚBLICAS PARA A JUVENTUDE	0,00	57.000,00	0,00	57.000,00
30000000 DESPESAS CORRENTES	0,00	57.000,00	0,00	57.000,00
31000000 PESSOAL E ENCARGOS SOCIAIS	0,00	32.400,00	0,00	32.400,00
31900000 APLICAÇÕES DIRETAS	0,00	32.400,00	0,00	32.400,00
33000000 OUTRAS DESPESAS CORRENTES	0,00	24.600,00	0,00	24.600,00
33900000 APLICAÇÕES DIRETAS	0,00	24.600,00	0,00	24.600,00
4404 DEPARTAMENTO DE PLANEJAMENTO E PROJETOS	0,00	50.400,00	0,00	50.400,00
30000000 DESPESAS CORRENTES	0,00	50.400,00	0,00	50.400,00
31000000 PESSOAL E ENCARGOS SOCIAIS	0,00	29.400,00	0,00	29.400,00
31900000 APLICAÇÕES DIRETAS	0,00	29.400,00	0,00	29.400,00
33000000 OUTRAS DESPESAS CORRENTES	0,00	21.000,00	0,00	21.000,00
33900000 APLICAÇÕES DIRETAS	0,00	21.000,00	0,00	21.000,00
4405 DEPARTAMENTO DE PRESTAÇÕES DE CONTAS	0,00	53.400,00	0,00	53.400,00
30000000 DESPESAS CORRENTES	0,00	53.400,00	0,00	53.400,00
31000000 PESSOAL E ENCARGOS SOCIAIS	0,00	31.400,00	0,00	31.400,00
31900000 APLICAÇÕES DIRETAS	0,00	31.400,00	0,00	31.400,00
33000000 OUTRAS DESPESAS CORRENTES	0,00	22.000,00	0,00	22.000,00
33900000 APLICAÇÕES DIRETAS	0,00	22.000,00	0,00	22.000,00
4406 DEPARTAMENTO DE DEFESA CIVIL	0,00	95.800,00	0,00	95.800,00
30000000 DESPESAS CORRENTES	0,00	95.800,00	0,00	95.800,00
31000000 PESSOAL E ENCARGOS SOCIAIS	0,00	55.800,00	0,00	55.800,00
31900000 APLICAÇÕES DIRETAS	0,00	55.800,00	0,00	55.800,00
33000000 OUTRAS DESPESAS CORRENTES	0,00	40.000,00	0,00	40.000,00
33900000 APLICAÇÕES DIRETAS	0,00	40.000,00	0,00	40.000,00
Soma Programa:	1.500,00	627.800,00	0,00	629.300,00
Soma SubFunção:	1.500,00	627.800,00	0,00	629.300,00
Soma Função:	1.500,00	627.800,00	0,00	629.300,00
Função: 27 Desporto e Lazer				
SubFunç.: 812 Desporto Comunitário				
Programa: 0004 PROMOÇÃO DE ATIVIDADES CULTURAIS, ARTÍSTICAS, DESPORTIVAS E DE LAZER COM ÊNFASE NA QUALIDADE DE VIDA				
1110 CONSTRUÇÃO, AMPLIAÇÃO E/OU REFORMA DE QUADRA POLIESPORTIVA	30.000,00	0,00	0,00	30.000,00
40000000 DESPESAS DE CAPITAL	30.000,00	0,00	0,00	30.000,00
44000000 INVESTIMENTOS	30.000,00	0,00	0,00	30.000,00
44900000 APLICAÇÕES DIRETAS	30.000,00	0,00	0,00	30.000,00
1402 CONSTRUÇÃO, AMPLIAÇÃO E/OU REFORMA DE CAMPO DE FUTEBOL	1.500,00	0,00	0,00	1.500,00



ESTADO DE SERGIPE
PREFEITURA MUNICIPAL DE POÇO VERDE
V - Programa de Trabalho

Anexo 6 da Lei 4.320/64

Exercício: 2022

Especificação	Projeto	Atividade	Oper. Especial	Total
40000000 DESPESAS DE CAPITAL	1.500,00	0,00	0,00	1.500,00
44000000 INVESTIMENTOS	1.500,00	0,00	0,00	1.500,00
44900000 APLICAÇÕES DIRETAS	1.500,00	0,00	0,00	1.500,00
1403 CONSTRUÇÃO, AMPLIAÇÃO E/OU REFORMA DE GINÁSIO DE ESPORTE	1.500,00	0,00	0,00	1.500,00
40000000 DESPESAS DE CAPITAL	1.500,00	0,00	0,00	1.500,00
44000000 INVESTIMENTOS	1.500,00	0,00	0,00	1.500,00
44900000 APLICAÇÕES DIRETAS	1.500,00	0,00	0,00	1.500,00
Soma Programa:	33.000,00	0,00	0,00	33.000,00
Soma SubFunção:	33.000,00	0,00	0,00	33.000,00
Função: 27 Desporto e Lazer				
SubFunç.: 813 Lazer				
Programa: 0004 PROMOÇÃO DE ATIVIDADES CULTURAIS, ARTÍSTICAS, DESPORTIVAS E DE LAZER COM ÊNFASE NA QUALIDADE DE VIDA				
1404 REFORMA E/OU AMPLIAÇÃO DA PRAÇA DA JUVENTUDE	1.500,00	0,00	0,00	1.500,00
40000000 DESPESAS DE CAPITAL	1.500,00	0,00	0,00	1.500,00
44000000 INVESTIMENTOS	1.500,00	0,00	0,00	1.500,00
44900000 APLICAÇÕES DIRETAS	1.500,00	0,00	0,00	1.500,00
2405 MANUTENÇÃO DA SEDE DA ASSOCIAÇÃO MUSICAL FILARMÔNICA LIRA SANTA CRUZ	0,00	37.200,00	0,00	37.200,00
30000000 DESPESAS CORRENTES	0,00	37.200,00	0,00	37.200,00
31000000 PESSOAL E ENCARGOS SOCIAIS	0,00	14.200,00	0,00	14.200,00
31900000 APLICAÇÕES DIRETAS	0,00	14.200,00	0,00	14.200,00
33000000 OUTRAS DESPESAS CORRENTES	0,00	23.000,00	0,00	23.000,00
33900000 APLICAÇÕES DIRETAS	0,00	23.000,00	0,00	23.000,00
2406 AQUISIÇÃO DE INSTRUMENTOS MUSICAIS E EQUIPAMENTOS PARA A ASSOCIAÇÃO MUSICAL FILARMÔNICA	0,00	1.000,00	0,00	1.000,00
40000000 DESPESAS DE CAPITAL	0,00	1.000,00	0,00	1.000,00
44000000 INVESTIMENTOS	0,00	1.000,00	0,00	1.000,00
44900000 APLICAÇÕES DIRETAS	0,00	1.000,00	0,00	1.000,00
2408 MANUTENÇÃO DE INCENTIVO E/OU MANIFESTAÇÕES CULTURAIS ARTÍSTICAS	0,00	135.500,00	0,00	135.500,00
30000000 DESPESAS CORRENTES	0,00	135.500,00	0,00	135.500,00
31000000 PESSOAL E ENCARGOS SOCIAIS	0,00	500,00	0,00	500,00
31900000 APLICAÇÕES DIRETAS	0,00	500,00	0,00	500,00
33000000 OUTRAS DESPESAS CORRENTES	0,00	135.000,00	0,00	135.000,00
33500000 TRANSFERÊNCIAS A INSTITUIÇÕES PRIVADAS SEM FINS LUCRATIVOS	0,00	1.000,00	0,00	1.000,00
33900000 APLICAÇÕES DIRETAS	0,00	134.000,00	0,00	134.000,00
2409 DEMAIS PROGRAMAS DO GOVERNO FEDERAL E/OU ESTADUAL	0,00	36.000,00	0,00	36.000,00
30000000 DESPESAS CORRENTES	0,00	24.000,00	0,00	24.000,00
33000000 OUTRAS DESPESAS CORRENTES	0,00	24.000,00	0,00	24.000,00
33900000 APLICAÇÕES DIRETAS	0,00	24.000,00	0,00	24.000,00
40000000 DESPESAS DE CAPITAL	0,00	12.000,00	0,00	12.000,00
44000000 INVESTIMENTOS	0,00	12.000,00	0,00	12.000,00
44900000 APLICAÇÕES DIRETAS	0,00	12.000,00	0,00	12.000,00
Soma Programa:	1.500,00	209.700,00	0,00	211.200,00
Soma SubFunção:	1.500,00	209.700,00	0,00	211.200,00
Soma Função:	34.500,00	209.700,00	0,00	244.200,00
Total Unidade:	36.000,00	837.500,00	0,00	873.500,00



ESTADO DE SERGIPE
PREFEITURA MUNICIPAL DE POÇO VERDE
V - Programa de Trabalho

Anexo 6 da Lei 4.320/64

Exercício: 2022

Especificação	Projeto	Atividade	Oper. Especial	Total
Poder: Poder Executivo				
Órgão: 15000 - PREFEITURA MUNICIPAL DE POÇO VERDE				
UO: 15021 - SECRETARIA MUNICIPAL DE COMUNICAÇÃO SOCIAL				
Função: 04 Administração				
SubFunç.: 122 Administração Geral				
Programa: 0001 DESENVOLVIMENTO DA GESTÃO ADMINISTRATIVA				
4407 MANUTENÇÃO DA SECRETARIA MUNICIPAL DE COMUNICAÇÃO SOCIAL	0,00	261.000,00	0,00	261.000,00
30000000 DESPESAS CORRENTES	0,00	261.000,00	0,00	261.000,00
31000000 PESSOAL E ENCARGOS SOCIAIS	0,00	189.500,00	0,00	189.500,00
31900000 APLICAÇÕES DIRETAS	0,00	189.500,00	0,00	189.500,00
33000000 OUTRAS DESPESAS CORRENTES	0,00	71.500,00	0,00	71.500,00
33900000 APLICAÇÕES DIRETAS	0,00	71.500,00	0,00	71.500,00
4408 DIVISÃO DE COMUNICAÇÃO E CERIMONIAL	0,00	104.400,00	0,00	104.400,00
30000000 DESPESAS CORRENTES	0,00	104.400,00	0,00	104.400,00
31000000 PESSOAL E ENCARGOS SOCIAIS	0,00	31.400,00	0,00	31.400,00
31900000 APLICAÇÕES DIRETAS	0,00	31.400,00	0,00	31.400,00
33000000 OUTRAS DESPESAS CORRENTES	0,00	73.000,00	0,00	73.000,00
33900000 APLICAÇÕES DIRETAS	0,00	73.000,00	0,00	73.000,00
Soma Programa:	0,00	365.400,00	0,00	365.400,00
Soma SubFunção:	0,00	365.400,00	0,00	365.400,00
Soma Função:	0,00	365.400,00	0,00	365.400,00
Total Unidade:	0,00	365.400,00	0,00	365.400,00
Total Órgão:	1.731.700,00	16.251.950,00	618.496,00	18.602.146,00



ESTADO DE SERGIPE
PREFEITURA MUNICIPAL DE POÇO VERDE
V - Programa de Trabalho

Anexo 6 da Lei 4.320/64

Exercício: 2022

Especificação	Projeto	Atividade	Oper. Especial	Total
Poder: Poder Executivo				
Órgão: 17000 - SEC MUNIC. DE DESENVOLVIMENTO COMUNITÁRIO, ASSISTÊNCIA SOCIAL E DO TRABALHO				
UO: 17002 - FMDCA - FUNDO MUN DOS DIR DA CRIANÇA E DO ADOLESCENTE				
Função: 08 Assistência Social				
SubFunç.: 243 Assistência a Criança e ao Adolescente				
Programa: 0006 INCENTIVO AO BEM-ESTAR COM ÊNFASE NA REDUÇÃO DAS DESIGUALDADES SOCIAIS				
1101 CONSTRUÇÃO E/OU ADEQUAÇÃO DE ÁREA PARA CENTRO DE CONVIVÊNCIA DE CRIANÇAS DE 0 A 6 ANOS	51.000,00	0,00	0,00	51.000,00
40000000 DESPESAS DE CAPITAL	51.000,00	0,00	0,00	51.000,00
44000000 INVESTIMENTOS	51.000,00	0,00	0,00	51.000,00
44900000 APLICAÇÕES DIRETAS	51.000,00	0,00	0,00	51.000,00
2082 MANUTENÇÃO DO FUNDO MUNICIPAL DOS DIREITOS DA CRIANÇA E DO ADOLESCENTE	0,00	5.220,00	0,00	5.220,00
30000000 DESPESAS CORRENTES	0,00	4.720,00	0,00	4.720,00
31000000 PESSOAL E ENCARGOS SOCIAIS	0,00	2.020,00	0,00	2.020,00
31900000 APLICAÇÕES DIRETAS	0,00	2.020,00	0,00	2.020,00
33000000 OUTRAS DESPESAS CORRENTES	0,00	2.700,00	0,00	2.700,00
33900000 APLICAÇÕES DIRETAS	0,00	2.700,00	0,00	2.700,00
40000000 DESPESAS DE CAPITAL	0,00	500,00	0,00	500,00
44000000 INVESTIMENTOS	0,00	500,00	0,00	500,00
44900000 APLICAÇÕES DIRETAS	0,00	500,00	0,00	500,00
Soma Programa:	51.000,00	5.220,00	0,00	56.220,00
Soma SubFunção:	51.000,00	5.220,00	0,00	56.220,00
Função: 08 Assistência Social				
SubFunç.: 244 Assistência Comunitária				
Programa: 0006 INCENTIVO AO BEM-ESTAR COM ÊNFASE NA REDUÇÃO DAS DESIGUALDADES SOCIAIS				
2079 MANUTENÇÃO DO CONSELHO TUTELAR	0,00	258.700,00	0,00	258.700,00
30000000 DESPESAS CORRENTES	0,00	257.700,00	0,00	257.700,00
31000000 PESSOAL E ENCARGOS SOCIAIS	0,00	196.700,00	0,00	196.700,00
31900000 APLICAÇÕES DIRETAS	0,00	196.700,00	0,00	196.700,00
33000000 OUTRAS DESPESAS CORRENTES	0,00	61.000,00	0,00	61.000,00
33900000 APLICAÇÕES DIRETAS	0,00	61.000,00	0,00	61.000,00
40000000 DESPESAS DE CAPITAL	0,00	1.000,00	0,00	1.000,00
44000000 INVESTIMENTOS	0,00	1.000,00	0,00	1.000,00
44900000 APLICAÇÕES DIRETAS	0,00	1.000,00	0,00	1.000,00
Soma Programa:	0,00	258.700,00	0,00	258.700,00
Soma SubFunção:	0,00	258.700,00	0,00	258.700,00
Soma Função:	51.000,00	263.920,00	0,00	314.920,00
Total Unidade:	51.000,00	263.920,00	0,00	314.920,00



ESTADO DE SERGIPE
PREFEITURA MUNICIPAL DE POÇO VERDE
V - Programa de Trabalho

Anexo 6 da Lei 4.320/64

Exercício: 2022

Especificação	Projeto	Atividade	Oper. Especial	Total
Poder: Poder Executivo				
Órgão: 17000 - SEC MUNIC. DE DESENVOLVIMENTO COMUNITÁRIO, ASSISTÊNCIA SOCIAL E DO TRABALHO				
UO: 17004 - FUNDO MUNICIPAL DE ASSISTÊNCIA SOCIAL				
Função: 08 Assistência Social				
SubFunç.: 122 Administração Geral				
Programa: 0001 DESENVOLVIMENTO DA GESTÃO ADMINISTRATIVA				
2179 CONCURSO PÚBLICO	0,00	2.000,00	0,00	2.000,00
30000000 DESPESAS CORRENTES	0,00	2.000,00	0,00	2.000,00
33000000 OUTRAS DESPESAS CORRENTES	0,00	2.000,00	0,00	2.000,00
33900000 APLICAÇÕES DIRETAS	0,00	2.000,00	0,00	2.000,00
Soma Programa: 0,00 2.000,00 0,00 2.000,00				
Função: 08 Assistência Social				
SubFunç.: 122 Administração Geral				
Programa: 0006 INCENTIVO AO BEM-ESTAR COM ÊNFASE NA REDUÇÃO DAS DESIGUALDADES SOCIAIS				
1161 CONSTRUÇÃO, REFORMA E /OU AMPLIAÇÃO DA CASA DOS CONSELHOS	5.500,00	0,00	0,00	5.500,00
40000000 DESPESAS DE CAPITAL	5.500,00	0,00	0,00	5.500,00
44000000 INVESTIMENTOS	5.500,00	0,00	0,00	5.500,00
44900000 APLICAÇÕES DIRETAS	5.500,00	0,00	0,00	5.500,00
1162 AQUISIÇÃO DE MOBILIÁRIOS, EQUIPAMENTOS E VEÍCULOS PARA A SECRETARIA MUNIC. DE DESENVOLVIMENTO COMUNITÁRIO, ASSISTÊNCIA SOCIAL E DO TRABALHO	65.690,00	0,00	0,00	65.690,00
40000000 DESPESAS DE CAPITAL	65.690,00	0,00	0,00	65.690,00
44000000 INVESTIMENTOS	65.690,00	0,00	0,00	65.690,00
44900000 APLICAÇÕES DIRETAS	65.690,00	0,00	0,00	65.690,00
2154 QUALIFICAÇÃO E CAPACITAÇÃO DOS SERVIDORES DA SECRETARIA MUNIC. DE DESENVOLVIMENTO COMUNITÁRIO, ASSISTÊNCIA SOCIAL E DO TRABALHO	0,00	2.000,00	0,00	2.000,00
30000000 DESPESAS CORRENTES	0,00	2.000,00	0,00	2.000,00
33000000 OUTRAS DESPESAS CORRENTES	0,00	2.000,00	0,00	2.000,00
33900000 APLICAÇÕES DIRETAS	0,00	2.000,00	0,00	2.000,00
2155 MANUTENÇÃO DA SECRETARIA MUNIC. DE DESENVOLVIMENTO COMUNITÁRIO, ASSISTÊNCIA SOCIAL E DO TRABALHO	0,00	222.010,00	0,00	222.010,00
30000000 DESPESAS CORRENTES	0,00	222.010,00	0,00	222.010,00
31000000 PESSOAL E ENCARGOS SOCIAIS	0,00	209.810,00	0,00	209.810,00
31900000 APLICAÇÕES DIRETAS	0,00	209.810,00	0,00	209.810,00
33000000 OUTRAS DESPESAS CORRENTES	0,00	12.200,00	0,00	12.200,00
33500000 TRANSFERÊNCIAS A INSTITUIÇÕES PRIVADAS SEM FINS LUCRATIVOS	0,00	500,00	0,00	500,00
33900000 APLICAÇÕES DIRETAS	0,00	11.700,00	0,00	11.700,00
2156 DEMAIS PROGRAMAS E PROJETOS DO GOVERNOS FEDERAL E/OU ESTADUAL	0,00	122.274,00	0,00	122.274,00
30000000 DESPESAS CORRENTES	0,00	79.274,00	0,00	79.274,00
31000000 PESSOAL E ENCARGOS SOCIAIS	0,00	54.174,00	0,00	54.174,00
31900000 APLICAÇÕES DIRETAS	0,00	54.174,00	0,00	54.174,00
33000000 OUTRAS DESPESAS CORRENTES	0,00	25.100,00	0,00	25.100,00
33900000 APLICAÇÕES DIRETAS	0,00	25.100,00	0,00	25.100,00
40000000 DESPESAS DE CAPITAL	0,00	43.000,00	0,00	43.000,00
44000000 INVESTIMENTOS	0,00	43.000,00	0,00	43.000,00
44900000 APLICAÇÕES DIRETAS	0,00	43.000,00	0,00	43.000,00
Soma Programa: 71.190,00 346.284,00 0,00 417.474,00				
Soma SubFunção: 71.190,00 348.284,00 0,00 419.474,00				
Função: 08 Assistência Social				
SubFunç.: 242 Assistência ao Portador de Deficiência				
Programa: 0021 ADMINISTRAÇÃO GERAL				
1183 IMPLANTAÇÃO DE PROJETOS DE ACESSIBILIDADE PARA PESSOAS COM DIFICIÊNCIA - PCD	1.000,00	0,00	0,00	1.000,00
40000000 DESPESAS DE CAPITAL	1.000,00	0,00	0,00	1.000,00
44000000 INVESTIMENTOS	1.000,00	0,00	0,00	1.000,00
44900000 APLICAÇÕES DIRETAS	1.000,00	0,00	0,00	1.000,00
Soma Programa: 1.000,00 0,00 0,00 1.000,00				



ESTADO DE SERGIPE
PREFEITURA MUNICIPAL DE POÇO VERDE
V - Programa de Trabalho

Anexo 6 da Lei 4.320/64

Exercício: 2022

Especificação	Projeto	Atividade	Oper. Especial	Total
Soma SubFunção:				
	1.000,00	0,00	0,00	1.000,00
Função: 08 Assistência Social				
SubFunç.: 244 Assistência Comunitária				
Programa: 0006 INCENTIVO AO BEM-ESTAR COM ÊNFASE NA REDUÇÃO DAS DESIGUALDADES SOCIAIS				
1166 CONSTRUÇÃO, REFORMA E AMPLIAÇÃO DE COZINHA COMUNITÁRIA	5.500,00	0,00	0,00	5.500,00
40000000 DESPESAS DE CAPITAL	5.500,00	0,00	0,00	5.500,00
44000000 INVESTIMENTOS	5.500,00	0,00	0,00	5.500,00
44900000 APLICAÇÕES DIRETAS	5.500,00	0,00	0,00	5.500,00
1168 CONSTRUÇÃO, RESTAURAÇÃO E/OU AMPLIAÇÃO DE CENTROS COMUNITARIOS	5.500,00	0,00	0,00	5.500,00
40000000 DESPESAS DE CAPITAL	5.500,00	0,00	0,00	5.500,00
44000000 INVESTIMENTOS	5.500,00	0,00	0,00	5.500,00
44900000 APLICAÇÕES DIRETAS	5.500,00	0,00	0,00	5.500,00
1169 CONSTRUÇÃO, REFORMA E/OU AMPLIAÇÃO DO CRAS	65.000,00	0,00	0,00	65.000,00
40000000 DESPESAS DE CAPITAL	65.000,00	0,00	0,00	65.000,00
44000000 INVESTIMENTOS	65.000,00	0,00	0,00	65.000,00
44900000 APLICAÇÕES DIRETAS	65.000,00	0,00	0,00	65.000,00
1170 CONSTRUÇÃO DO CENTRO DO IDOSO	1.500,00	0,00	0,00	1.500,00
40000000 DESPESAS DE CAPITAL	1.500,00	0,00	0,00	1.500,00
44000000 INVESTIMENTOS	1.500,00	0,00	0,00	1.500,00
44900000 APLICAÇÕES DIRETAS	1.500,00	0,00	0,00	1.500,00
1172 CONSTRUÇÃO E OU/ REFORMA DO CREAS	11.000,00	0,00	0,00	11.000,00
40000000 DESPESAS DE CAPITAL	11.000,00	0,00	0,00	11.000,00
44000000 INVESTIMENTOS	11.000,00	0,00	0,00	11.000,00
44900000 APLICAÇÕES DIRETAS	11.000,00	0,00	0,00	11.000,00
1217 CONSTRUÇÃO, REFORMA E/OU AMPLIAÇÃO DO PRÉDIO DA ASSISTENCIA SOCIAL	1.000,00	0,00	0,00	1.000,00
40000000 DESPESAS DE CAPITAL	1.000,00	0,00	0,00	1.000,00
44000000 INVESTIMENTOS	1.000,00	0,00	0,00	1.000,00
44900000 APLICAÇÕES DIRETAS	1.000,00	0,00	0,00	1.000,00
2158 MANUTENÇÃO DOS CONSELHOS E FUNDOS VINCULADOS A ESTÂNCIA DE CONTROLE SOCIAL	0,00	5.610,00	0,00	5.610,00
30000000 DESPESAS CORRENTES	0,00	5.110,00	0,00	5.110,00
31000000 PESSOAL E ENCARGOS SOCIAIS	0,00	1.410,00	0,00	1.410,00
31900000 APLICAÇÕES DIRETAS	0,00	1.410,00	0,00	1.410,00
33000000 OUTRAS DESPESAS CORRENTES	0,00	3.700,00	0,00	3.700,00
33900000 APLICAÇÕES DIRETAS	0,00	3.700,00	0,00	3.700,00
40000000 DESPESAS DE CAPITAL	0,00	500,00	0,00	500,00
44000000 INVESTIMENTOS	0,00	500,00	0,00	500,00
44900000 APLICAÇÕES DIRETAS	0,00	500,00	0,00	500,00
2159 BENEFÍCIOS EVENTUAIS	0,00	66.000,00	0,00	66.000,00
30000000 DESPESAS CORRENTES	0,00	66.000,00	0,00	66.000,00
33000000 OUTRAS DESPESAS CORRENTES	0,00	66.000,00	0,00	66.000,00
33900000 APLICAÇÕES DIRETAS	0,00	66.000,00	0,00	66.000,00
2160 COFINANCIAMENTO ESTADUAL	0,00	102.210,00	0,00	102.210,00
30000000 DESPESAS CORRENTES	0,00	102.210,00	0,00	102.210,00
31000000 PESSOAL E ENCARGOS SOCIAIS	0,00	98.210,00	0,00	98.210,00
31900000 APLICAÇÕES DIRETAS	0,00	98.210,00	0,00	98.210,00
33000000 OUTRAS DESPESAS CORRENTES	0,00	4.000,00	0,00	4.000,00
33900000 APLICAÇÕES DIRETAS	0,00	4.000,00	0,00	4.000,00
2161 MANUTENÇÃO DO FUNDO MUNICIPAL DE ASSISTENCIA SOCIAL	0,00	591.520,00	0,00	591.520,00
30000000 DESPESAS CORRENTES	0,00	591.020,00	0,00	591.020,00
31000000 PESSOAL E ENCARGOS SOCIAIS	0,00	295.520,00	0,00	295.520,00
31900000 APLICAÇÕES DIRETAS	0,00	295.520,00	0,00	295.520,00
33000000 OUTRAS DESPESAS CORRENTES	0,00	295.500,00	0,00	295.500,00
33900000 APLICAÇÕES DIRETAS	0,00	295.500,00	0,00	295.500,00
40000000 DESPESAS DE CAPITAL	0,00	500,00	0,00	500,00
44000000 INVESTIMENTOS	0,00	500,00	0,00	500,00
44900000 APLICAÇÕES DIRETAS	0,00	500,00	0,00	500,00
2163 BLOCO DE PROTEÇÃO SOCIAL DE MÉDIA COMPLEXIDADE CREAS/PAEF/AEPET	0,00	179.140,00	0,00	179.140,00



ESTADO DE SERGIPE
PREFEITURA MUNICIPAL DE POÇO VERDE
V - Programa de Trabalho

Anexo 6 da Lei 4.320/64

Exercício: 2022

Especificação	Projeto	Atividade	Oper. Especial	Total
30000000 DESPESAS CORRENTES	0,00	179.140,00	0,00	179.140,00
31000000 PESSOAL E ENCARGOS SOCIAIS	0,00	107.640,00	0,00	107.640,00
31900000 APLICAÇÕES DIRETAS	0,00	107.640,00	0,00	107.640,00
33000000 OUTRAS DESPESAS CORRENTES	0,00	71.500,00	0,00	71.500,00
33900000 APLICAÇÕES DIRETAS	0,00	71.500,00	0,00	71.500,00
2164 BLOCO DA GESTÃO DO SUAS IGD - SUAS/PBF	0,00	457.100,00	0,00	457.100,00
30000000 DESPESAS CORRENTES	0,00	403.800,00	0,00	403.800,00
31000000 PESSOAL E ENCARGOS SOCIAIS	0,00	70.600,00	0,00	70.600,00
31900000 APLICAÇÕES DIRETAS	0,00	70.600,00	0,00	70.600,00
33000000 OUTRAS DESPESAS CORRENTES	0,00	333.200,00	0,00	333.200,00
33900000 APLICAÇÕES DIRETAS	0,00	333.200,00	0,00	333.200,00
40000000 DESPESAS DE CAPITAL	0,00	53.300,00	0,00	53.300,00
44000000 INVESTIMENTOS	0,00	53.300,00	0,00	53.300,00
44900000 APLICAÇÕES DIRETAS	0,00	53.300,00	0,00	53.300,00
2165 BLOCO DA PROTEÇÃO SOCIAL BÁSICA CRÁS/SCFV	0,00	330.160,00	0,00	330.160,00
30000000 DESPESAS CORRENTES	0,00	308.920,00	0,00	308.920,00
31000000 PESSOAL E ENCARGOS SOCIAIS	0,00	228.420,00	0,00	228.420,00
31900000 APLICAÇÕES DIRETAS	0,00	228.420,00	0,00	228.420,00
33000000 OUTRAS DESPESAS CORRENTES	0,00	80.500,00	0,00	80.500,00
33900000 APLICAÇÕES DIRETAS	0,00	80.500,00	0,00	80.500,00
40000000 DESPESAS DE CAPITAL	0,00	21.240,00	0,00	21.240,00
44000000 INVESTIMENTOS	0,00	21.240,00	0,00	21.240,00
44900000 APLICAÇÕES DIRETAS	0,00	21.240,00	0,00	21.240,00
2184 MANUTENÇÃO DO CONSELHO DO IDOSO	0,00	5.110,00	0,00	5.110,00
30000000 DESPESAS CORRENTES	0,00	4.610,00	0,00	4.610,00
31000000 PESSOAL E ENCARGOS SOCIAIS	0,00	1.410,00	0,00	1.410,00
31900000 APLICAÇÕES DIRETAS	0,00	1.410,00	0,00	1.410,00
33000000 OUTRAS DESPESAS CORRENTES	0,00	3.200,00	0,00	3.200,00
33900000 APLICAÇÕES DIRETAS	0,00	3.200,00	0,00	3.200,00
40000000 DESPESAS DE CAPITAL	0,00	500,00	0,00	500,00
44000000 INVESTIMENTOS	0,00	500,00	0,00	500,00
44900000 APLICAÇÕES DIRETAS	0,00	500,00	0,00	500,00
2185 AÇÕES VOLTADAS PARA ASSISTÊNCIA DE GRUPOS VULNERÁVEIS - CRIANÇAS, ADOLESCENTES, IDOSOS E MULHERES VÍTIMAS DE VIOLÊNCIA.	0,00	5.110,00	0,00	5.110,00
30000000 DESPESAS CORRENTES	0,00	4.610,00	0,00	4.610,00
31000000 PESSOAL E ENCARGOS SOCIAIS	0,00	1.610,00	0,00	1.610,00
31900000 APLICAÇÕES DIRETAS	0,00	1.610,00	0,00	1.610,00
33000000 OUTRAS DESPESAS CORRENTES	0,00	3.000,00	0,00	3.000,00
33900000 APLICAÇÕES DIRETAS	0,00	3.000,00	0,00	3.000,00
40000000 DESPESAS DE CAPITAL	0,00	500,00	0,00	500,00
44000000 INVESTIMENTOS	0,00	500,00	0,00	500,00
44900000 APLICAÇÕES DIRETAS	0,00	500,00	0,00	500,00
2192 ENFRENTAMENTO DA EMERGÊNCIA DE SAÚDE PÚBLICA DE IMPORTÂNCIA INTERNACIONAL DECORRENTE DO CORONAVÍRUS	0,00	20.780,00	0,00	20.780,00
30000000 DESPESAS CORRENTES	0,00	16.100,00	0,00	16.100,00
31000000 PESSOAL E ENCARGOS SOCIAIS	0,00	4.400,00	0,00	4.400,00
31900000 APLICAÇÕES DIRETAS	0,00	4.400,00	0,00	4.400,00
33000000 OUTRAS DESPESAS CORRENTES	0,00	11.700,00	0,00	11.700,00
33900000 APLICAÇÕES DIRETAS	0,00	11.700,00	0,00	11.700,00
40000000 DESPESAS DE CAPITAL	0,00	4.680,00	0,00	4.680,00
44000000 INVESTIMENTOS	0,00	4.680,00	0,00	4.680,00
44900000 APLICAÇÕES DIRETAS	0,00	4.680,00	0,00	4.680,00
2200 MANUTENÇÃO DO BPC NA ESCOLA	0,00	10.940,00	0,00	10.940,00
30000000 DESPESAS CORRENTES	0,00	10.940,00	0,00	10.940,00
31000000 PESSOAL E ENCARGOS SOCIAIS	0,00	3.940,00	0,00	3.940,00
31900000 APLICAÇÕES DIRETAS	0,00	3.940,00	0,00	3.940,00
33000000 OUTRAS DESPESAS CORRENTES	0,00	7.000,00	0,00	7.000,00
33900000 APLICAÇÕES DIRETAS	0,00	7.000,00	0,00	7.000,00
2201 PROGRAMA PRIMEIRA INFÂNCIA NO SUAS - CRIANÇA FELIZ	0,00	335.010,00	0,00	335.010,00
30000000 DESPESAS CORRENTES	0,00	333.510,00	0,00	333.510,00
31000000 PESSOAL E ENCARGOS SOCIAIS	0,00	270.810,00	0,00	270.810,00
31900000 APLICAÇÕES DIRETAS	0,00	270.810,00	0,00	270.810,00
33000000 OUTRAS DESPESAS CORRENTES	0,00	62.700,00	0,00	62.700,00



ESTADO DE SERGIPE
PREFEITURA MUNICIPAL DE POÇO VERDE
V - Programa de Trabalho

Anexo 6 da Lei 4.320/64

Exercício: 2022

Especificação	Projeto	Atividade	Oper. Especial	Total
33900000 APLICAÇÕES DIRETAS	0,00	62.700,00	0,00	62.700,00
40000000 DESPESAS DE CAPITAL	0,00	1.500,00	0,00	1.500,00
44000000 INVESTIMENTOS	0,00	1.500,00	0,00	1.500,00
44900000 APLICAÇÕES DIRETAS	0,00	1.500,00	0,00	1.500,00
4545 MANUTENÇÃO DO CONSELHO MUNICIPAL DE AÇÃO SOCIAL	0,00	4.810,00	0,00	4.810,00
30000000 DESPESAS CORRENTES	0,00	4.310,00	0,00	4.310,00
31000000 PESSOAL E ENCARGOS SOCIAIS	0,00	1.110,00	0,00	1.110,00
31900000 APLICAÇÕES DIRETAS	0,00	1.110,00	0,00	1.110,00
33000000 OUTRAS DESPESAS CORRENTES	0,00	3.200,00	0,00	3.200,00
33900000 APLICAÇÕES DIRETAS	0,00	3.200,00	0,00	3.200,00
40000000 DESPESAS DE CAPITAL	0,00	500,00	0,00	500,00
44000000 INVESTIMENTOS	0,00	500,00	0,00	500,00
44900000 APLICAÇÕES DIRETAS	0,00	500,00	0,00	500,00
Soma Programa:	89.500,00	2.113.500,00	0,00	2.203.000,00
Soma SubFunção:	89.500,00	2.113.500,00	0,00	2.203.000,00
Soma Função:	161.690,00	2.461.784,00	0,00	2.623.474,00
Total Unidade:	161.690,00	2.461.784,00	0,00	2.623.474,00
Total Órgão:	212.690,00	2.725.704,00	0,00	2.938.394,00



ESTADO DE SERGIPE
PREFEITURA MUNICIPAL DE POÇO VERDE
V - Programa de Trabalho

Anexo 6 da Lei 4.320/64

Exercício: 2022

Especificação	Projeto	Atividade	Oper. Especial	Total
Poder: Poder Executivo				
Órgão: 18000 - FUNDO MUNICIPAL DE SANEAMENTO BÁSICO - FUMSAN				
UO: 18001 - FUNDO MUNICIPAL DE SANEAMENTO - FUMSAN				
Função: 17 Saneamento				
SubFunç.: 122 Administração Geral				
Programa: 0002 GESTÃO DA SUSTENTABILIDADE				
1150 AQUISIÇÃO DE EQUIPAMENTOS, MOBILIARIOS E VEICULOS PARA O FUMSAN	2.000,00	0,00	0,00	2.000,00
40000000 DESPESAS DE CAPITAL	2.000,00	0,00	0,00	2.000,00
44000000 INVESTIMENTOS	2.000,00	0,00	0,00	2.000,00
44900000 APLICAÇÕES DIRETAS	2.000,00	0,00	0,00	2.000,00
2228 MANUTENÇÃO DO FUNDO MUNICIPAL DE SANEAMENTO BÁSICO	0,00	17.940,00	0,00	17.940,00
30000000 DESPESAS CORRENTES	0,00	17.440,00	0,00	17.440,00
31000000 PESSOAL E ENCARGOS SOCIAIS	0,00	4.440,00	0,00	4.440,00
31900000 APLICAÇÕES DIRETAS	0,00	4.440,00	0,00	4.440,00
33000000 OUTRAS DESPESAS CORRENTES	0,00	13.000,00	0,00	13.000,00
33900000 APLICAÇÕES DIRETAS	0,00	13.000,00	0,00	13.000,00
40000000 DESPESAS DE CAPITAL	0,00	500,00	0,00	500,00
44000000 INVESTIMENTOS	0,00	500,00	0,00	500,00
44900000 APLICAÇÕES DIRETAS	0,00	500,00	0,00	500,00
Soma Programa:	2.000,00	17.940,00	0,00	19.940,00
Soma SubFunção:	2.000,00	17.940,00	0,00	19.940,00
Função: 17 Saneamento				
SubFunç.: 451 Infraestrutura Urbana				
Programa: 0003 PROMOVENDO O DESENVOLVIMENTO URBANO E RURAL				
1216 CONSTRUÇÃO, REFORMA E/OU AMPLIAÇÃO DE CANAIS DE ESGOTO	2.000,00	0,00	0,00	2.000,00
40000000 DESPESAS DE CAPITAL	2.000,00	0,00	0,00	2.000,00
44000000 INVESTIMENTOS	2.000,00	0,00	0,00	2.000,00
44900000 APLICAÇÕES DIRETAS	2.000,00	0,00	0,00	2.000,00
Soma Programa:	2.000,00	0,00	0,00	2.000,00
Soma SubFunção:	2.000,00	0,00	0,00	2.000,00
Função: 17 Saneamento				
SubFunç.: 512 Saneamento Basico Urbano				
Programa: 0002 GESTÃO DA SUSTENTABILIDADE				
2144 CONSCENSUL - CONSORCIO PUBLICO DE SANEAMENTO BÁSICO RESÍDUOS SÓLIDOS	0,00	80.000,00	0,00	80.000,00
30000000 DESPESAS CORRENTES	0,00	80.000,00	0,00	80.000,00
33000000 OUTRAS DESPESAS CORRENTES	0,00	80.000,00	0,00	80.000,00
33710000 TRANSFERÊNCIAS A CONSÓRCIOS PÚBLICOS	0,00	80.000,00	0,00	80.000,00
Soma Programa:	0,00	80.000,00	0,00	80.000,00
Soma SubFunção:	0,00	80.000,00	0,00	80.000,00
Função: 17 Saneamento				
SubFunç.: 541 Preservação e Conservação Ambiental				
Programa: 0002 GESTÃO DA SUSTENTABILIDADE				
1215 CONSTRUÇÃO DE GALPÃO DE TRIAGEM	21.000,00	0,00	0,00	21.000,00
40000000 DESPESAS DE CAPITAL	21.000,00	0,00	0,00	21.000,00
44000000 INVESTIMENTOS	21.000,00	0,00	0,00	21.000,00
44900000 APLICAÇÕES DIRETAS	21.000,00	0,00	0,00	21.000,00
Soma Programa:	21.000,00	0,00	0,00	21.000,00
Soma SubFunção:	21.000,00	0,00	0,00	21.000,00
Soma Função:	25.000,00	97.940,00	0,00	122.940,00
Total Unidade:	25.000,00	97.940,00	0,00	122.940,00
Total Órgão:	25.000,00	97.940,00	0,00	122.940,00



ESTADO DE SERGIPE
PREFEITURA MUNICIPAL DE POÇO VERDE
V - Programa de Trabalho

Anexo 6 da Lei 4.320/64

Exercício: 2022

Especificação	Projeto	Atividade	Oper. Especial	Total	
	Total Despesa:	6.821.970,00	56.559.534,00	618.496,00	64.000.000,00



PREFEITURA MUNICIPAL DE POÇO VERDE

VI - Despesa por Função, SubFunção e Prog. por Projeto, Ativ. e Oper. Especial

Exercício: 2022

Código	Especificação	Projeto	Atividade	Oper. Especial	Total
01	Legislativa	160.000,00	2.780.000,00	0,00	2.940.000,00
01.031	Ação Legislativa	160.000,00	2.780.000,00	0,00	2.940.000,00
01.031.0008	GESTÃO LEGISLATIVA	160.000,00	2.780.000,00	0,00	2.940.000,00
01.031.0008.1179	AQUISIÇÃO DE EQUIPAMENTOS, MOBILIÁRIOS E VEÍCULOS PARA A CÂMARA MUNICIPAL	65.000,00	0,00	0,00	65.000,00
01.031.0008.1180	CONSTRUÇÃO, REFORMA E/OU AMPLIAÇÃO DO PRÉDIO DA CÂMARA MUNICIPAL	95.000,00	0,00	0,00	95.000,00
01.031.0008.2176	MANUTENÇÃO DAS ATIVIDADES DA CÂMARA MUNICIPAL	0,00	2.760.000,00	0,00	2.760.000,00
01.031.0008.2213	CONCURSO PUBLICO	0,00	20.000,00	0,00	20.000,00
02	Judiciária	500,00	664.100,00	0,00	664.600,00
02.061	Ação Judiciária	0,00	500.000,00	0,00	500.000,00
02.061.0009	ASSESSORIA JURÍDICA DO MUNICÍPIO	0,00	500.000,00	0,00	500.000,00
02.061.0009.2004	ATENDIMENTO A PRECATÓRIOS JUDICIAIS	0,00	500.000,00	0,00	500.000,00
02.122	Administração Geral	500,00	164.100,00	0,00	664.600,00
02.122.0009	ASSESSORIA JURÍDICA DO MUNICÍPIO	500,00	164.100,00	0,00	664.600,00
02.122.0009.1005	AQUISIÇÃO DE EQUIPAMENTOS, MOBILIÁRIOS E VEÍCULOS PARA A PROCURADORIA GERAL DO MUNICÍPIO	500,00	0,00	0,00	500,00
02.122.0009.2005	MANUTENÇÃO DA PROCURADORIA GERAL DO MUNICÍPIO	0,00	164.100,00	0,00	164.100,00
04	Administração	53.500,00	6.688.510,00	0,00	6.742.010,00
04.122	Administração Geral	43.500,00	5.770.300,00	0,00	5.813.800,00
04.122.0001	DESENVOLVIMENTO DA GESTÃO ADMINISTRATIVA	43.500,00	5.119.300,00	0,00	5.162.800,00
04.122.0001.1197	AQUISIÇÃO DE MOBILIÁRIOS, EQUIPAMENTOS E VEÍCULOS PARA O GABINETE DO PREFEITO	500,00	0,00	0,00	500,00
04.122.0001.1199	AQUISIÇÃO DE MOBILIÁRIOS EQUIPAMENTO E VEÍCULOS PARA O GABINETE DO VICE PREFEITO	500,00	0,00	0,00	500,00
04.122.0001.1200	AQUISIÇÃO DE EQUIPAMENTOS, MOBILIÁRIOS PARA A SECRETARIA DE ADMINISTRAÇÃO	40.000,00	0,00	0,00	40.000,00
04.122.0001.1201	REFORMA E/OU AMPLIAÇÃO DO CENTRO ADMINISTRATIVO	500,00	0,00	0,00	500,00
04.122.0001.1213	AQUISIÇÃO DE EQUIPAMENTOS, MOBILIÁRIOS E VEÍCULOS PARA SECRETARIA DE CONTROLE INTERNO	500,00	0,00	0,00	500,00
04.122.0001.1401	CONSTRUÇÃO, AMPLIAÇÃO E/OU REFORMA DO MEMORIAL DO MUNICÍPIO DE POÇO VERDE	1.500,00	0,00	0,00	1.500,00
04.122.0001.2002	MANUTENÇÃO DO GABINETE DO PREFEITO	0,00	1.337.500,00	0,00	1.337.500,00
04.122.0001.2009	CAPACITAÇÃO E QUALIFICAÇÃO DOS MEMBROS CONSELHOS MUNICIPAIS	0,00	2.000,00	0,00	2.000,00
04.122.0001.2145	CONSÓRCIO PÚBLICO	0,00	10.500,00	0,00	10.500,00
04.122.0001.2210	DEMAIS PROGRAMAS DOS GOVERNOS ESTADUAL E/OU FEDERAL	0,00	13.000,00	0,00	13.000,00
04.122.0001.2214	MANUTENÇÃO DO GABINETE DO VICE PREFEITO	0,00	255.600,00	0,00	255.600,00
04.122.0001.2215	MANUTENÇÃO DA SECRETARIA DE ADMINISTRAÇÃO	0,00	2.506.500,00	0,00	2.506.500,00
04.122.0001.2216	MANUTENÇÃO DE INATIVOS E PENSIONISTAS	0,00	1.000,00	0,00	1.000,00
04.122.0001.4401	MANUTENÇÃO DA SECRETARIA MUNICIPAL DE GOVERNO	0,00	324.000,00	0,00	324.000,00
04.122.0001.4402	DEPARTAMENTO DAS RELAÇÕES COM OS MUNICIPIOS	0,00	47.200,00	0,00	47.200,00
04.122.0001.4403	DEPARTAMENTO DE POLÍTICAS PÚBLICAS PARA A JUVENTUDE	0,00	57.000,00	0,00	57.000,00
04.122.0001.4404	DEPARTAMENTO DE PLANEJAMENTO E PROJETOS	0,00	50.400,00	0,00	50.400,00
04.122.0001.4405	DEPARTAMENTO DE PRESTAÇÕES DE CONTAS	0,00	53.400,00	0,00	53.400,00
04.122.0001.4406	DEPARTAMENTO DE DEFESA CIVIL	0,00	95.800,00	0,00	95.800,00
04.122.0001.4407	MANUTENÇÃO DA SECRETARIA MUNICIPAL DE COMUNICAÇÃO SOCIAL	0,00	261.000,00	0,00	261.000,00
04.122.0001.4408	DIVISÃO DE COMUNICAÇÃO E CERIMONIAL	0,00	104.400,00	0,00	104.400,00
04.122.0006	INCENTIVO AO BEM-ESTAR COM ÊNFASE NA REDUÇÃO DAS DESIGUALDADES SOCIAIS	0,00	6.000,00	0,00	6.000,00
04.122.0006.2183	QUALIFICAÇÃO E CAPACITAÇÃO DOS SERVIDORES DO MUNICÍPIO	0,00	6.000,00	0,00	6.000,00
04.122.0021	ADMINISTRAÇÃO GERAL	0,00	645.000,00	0,00	645.000,00
04.122.0021.2113	DESPESAS COM PASEP	0,00	643.000,00	0,00	643.000,00
04.122.0021.2178	CONCURSO PÚBLICO	0,00	2.000,00	0,00	2.000,00
04.123	Administração Financeira	10.000,00	766.210,00	0,00	776.210,00
04.123.0001	DESENVOLVIMENTO DA GESTÃO ADMINISTRATIVA	10.000,00	766.210,00	0,00	776.210,00
04.123.0001.1009	AQUISIÇÃO DE EQUIPAMENTOS, MOBILIÁRIOS E/OU VEÍCULOS PARA A SECRETARIA DE FINANÇAS	10.000,00	0,00	0,00	10.000,00
04.123.0001.2219	MANUTENÇÃO DA SECRETARIA DE FINANÇAS	0,00	766.210,00	0,00	766.210,00
04.124	Controle Interno	0,00	152.000,00	0,00	152.000,00
04.124.0001	DESENVOLVIMENTO DA GESTÃO ADMINISTRATIVA	0,00	152.000,00	0,00	152.000,00
04.124.0001.2084	MANUTENÇÃO DA SECRETARIA DE CONTROLE INTERNO	0,00	152.000,00	0,00	152.000,00
05	Defesa Nacional	0,00	23.000,00	0,00	23.000,00
05.181	Policimento	0,00	23.000,00	0,00	23.000,00
05.181.0001	DESENVOLVIMENTO DA GESTÃO ADMINISTRATIVA	0,00	23.000,00	0,00	23.000,00
05.181.0001.2217	MANUTENÇÃO DE CONVENIO PARA A SEGURANÇA PUBLICA	0,00	23.000,00	0,00	23.000,00



PREFEITURA MUNICIPAL DE POÇO VERDE

VI - Despesa por Função, SubFunção e Prog. por Projeto, Ativ. e Oper. Especial

Exercício: 2022

Código	Especificação	Projeto	Atividade	Oper. Especial	Total
08	Assistência Social	212.690,00	2.725.704,00	0,00	2.938.394,00
08.122	Administração Geral	71.190,00	348.284,00	0,00	419.474,00
08.122.0001	DESENVOLVIMENTO DA GESTÃO ADMINISTRATIVA	0,00	2.000,00	0,00	2.000,00
08.122.0001.2179	CONCURSO PÚBLICO	0,00	2.000,00	0,00	2.000,00
08.122.0006	INCENTIVO AO BEM-ESTAR COM ÊNFASE NA REDUÇÃO DAS DESIGUALDADES SOCIAIS	71.190,00	346.284,00	0,00	417.474,00
08.122.0006.1161	CONSTRUÇÃO, REFORMA E /OU AMPLIAÇÃO DA CASA DOS CONSELHOS	5.500,00	0,00	0,00	5.500,00
08.122.0006.1162	AQUISIÇÃO DE MOBILIÁRIOS, EQUIPAMENTOS E VEÍCULOS PARA A SECRETARIA MUNIC. DE DESENVOLVIMENTO COMUNITÁRIO, ASSISTÊNCIA SOCIAL E DO TRABALHO	65.690,00	0,00	0,00	65.690,00
08.122.0006.2154	QUALIFICAÇÃO E CAPACITAÇÃO DOS SERVIDORES DA SECRETARIA MUNIC. DE DESENVOLVIMENTO COMUNITÁRIO, ASSISTÊNCIA SOCIAL E DO TRABALHO	0,00	2.000,00	0,00	2.000,00
08.122.0006.2155	MANUTENÇÃO DA SECRETARIA MUNIC. DE DESENVOLVIMENTO COMUNITÁRIO, ASSISTÊNCIA SOCIAL E DO TRABALHO	0,00	222.010,00	0,00	222.010,00
08.122.0006.2156	DEMAIS PROGRAMAS E PROJETOS DO GOVERNOS FEDERAL E/OU ESTADUAL	0,00	122.274,00	0,00	122.274,00
08.242	Assistência ao Portador de Deficiência	1.000,00	0,00	0,00	1.000,00
08.242.0021	ADMINISTRAÇÃO GERAL	1.000,00	0,00	0,00	1.000,00
08.242.0021.1183	IMPLANTAÇÃO DE PROJETOS DE ACESSIBILIDADE PARA PESSOAS COM DIFICIÊNCIA - PCD	1.000,00	0,00	0,00	1.000,00
08.243	Assistência a Criança e ao Adolescente	51.000,00	5.220,00	0,00	56.220,00
08.243.0006	INCENTIVO AO BEM-ESTAR COM ÊNFASE NA REDUÇÃO DAS DESIGUALDADES SOCIAIS	51.000,00	5.220,00	0,00	56.220,00
08.243.0006.1101	CONSTRUÇÃO E/OU ADEQUAÇÃO DE ÁREA PARA CENTRO DE CONVIVÊNCIA DE CRIANÇAS DE 0 A 6 ANOS	51.000,00	0,00	0,00	51.000,00
08.243.0006.2082	MANUTENÇÃO DO FUNDO MUNICIPAL DOS DIREITOS DA CRIANÇA E DO ADOLESCENTE	0,00	5.220,00	0,00	5.220,00
08.244	Assistência Comunitária	89.500,00	2.372.200,00	0,00	2.461.700,00
08.244.0006	INCENTIVO AO BEM-ESTAR COM ÊNFASE NA REDUÇÃO DAS DESIGUALDADES SOCIAIS	89.500,00	2.372.200,00	0,00	2.461.700,00
08.244.0006.1166	CONSTRUÇÃO, REFORMA E AMPLIAÇÃO DE COZINHA COMUNITÁRIA	5.500,00	0,00	0,00	5.500,00
08.244.0006.1168	CONSTRUÇÃO, RESTAURACAO E/OU AMPLIACAO DE CENTROS COMUNITARIOS	5.500,00	0,00	0,00	5.500,00
08.244.0006.1169	CONSTRUÇÃO, REFORMA E/OU AMPLIAÇÃO DO CRAS	65.000,00	0,00	0,00	65.000,00
08.244.0006.1170	CONSTRUÇÃO DO CENTRO DO IDOSO	1.500,00	0,00	0,00	1.500,00
08.244.0006.1172	CONSTRUÇÃO E OU/ REFORMA DO CREAS	11.000,00	0,00	0,00	11.000,00
08.244.0006.1217	CONSTRUÇÃO, REFORMA E/OU AMPLIAÇÃO DO PRÉDIO DA ASSISTENCIA SOCIAL	1.000,00	0,00	0,00	1.000,00
08.244.0006.2079	MANUTENÇÃO DO CONSELHO TUTELAR	0,00	258.700,00	0,00	258.700,00
08.244.0006.2158	MANUTENÇÃO DOS CONSELHOS E FUNDOS VINCULADOS A ESTÂNCIA DE CONTROLE SOCIAL	0,00	5.610,00	0,00	5.610,00
08.244.0006.2159	BENEFICIOS EVENTUAIS	0,00	66.000,00	0,00	66.000,00
08.244.0006.2160	COFINANCIAMENTO ESTADUAL	0,00	102.210,00	0,00	102.210,00
08.244.0006.2161	MANUTENCAO DO FUNDO MUNICIPAL DE ASSISTENCIA SOCIAL	0,00	591.520,00	0,00	591.520,00
08.244.0006.2163	BLOCO DE PROTECAO SOCIAL DE MEDIA COMPLEXIDADE CREAS/PAEF/AEPETI	0,00	179.140,00	0,00	179.140,00
08.244.0006.2164	BLOCO DA GESTAO DO SUAS IGD - SUAS/PBF	0,00	457.100,00	0,00	457.100,00
08.244.0006.2165	BLOCO DA PROTEÇÃO SOCIAL BÁSICA CRÁS/SCFV	0,00	330.160,00	0,00	330.160,00
08.244.0006.2184	MANUTENÇÃO DO CONSELHO DO IDOSO	0,00	5.110,00	0,00	5.110,00
08.244.0006.2185	AÇÕES VOLTADAS PARA ASSISTÊNCIA DE GRUPOS VULNERÁVEIS - CRIANÇAS, ADOLESCENTES, IDOSOS E MULHERES VÍTIMAS DE VIOLÊNCIA.	0,00	5.110,00	0,00	5.110,00
08.244.0006.2192	ENFRENTAMENTO DA EMERGÊNCIA DE SAÚDE PÚBLICA DE IMPORTÂNCIA INTERNACIONAL DECORRENTE DO CORONAVÍRUS	0,00	20.780,00	0,00	20.780,00
08.244.0006.2200	MANUTENÇÃO DO BPC NA ESCOLA	0,00	10.940,00	0,00	10.940,00
08.244.0006.2201	PROGRAMA PRIMEIRA INFÂNCIA NO SUAS - CRIANÇA FELIZ	0,00	335.010,00	0,00	335.010,00
08.244.0006.4545	MANUTENÇÃO DO CONSELHO MUNICIPAL DE AÇÃO SOCIAL	0,00	4.810,00	0,00	4.810,00
10	Saúde	2.326.300,00	10.976.760,00	0,00	13.303.060,00
10.122	Administração Geral	0,00	2.038.398,00	0,00	2.038.398,00
10.122.0007	PROMOÇÃO DA SAÚDE HUMANIZADA	0,00	2.034.398,00	0,00	2.034.398,00
10.122.0007.2049	CAPACITAÇÃO DOS SERVIDORES DA SAÚDE	0,00	6.000,00	0,00	6.000,00
10.122.0007.2152	MANUTENÇÃO DA SECRETARIA MUNICIPAL DE SAÚDE	0,00	1.969.000,00	0,00	1.969.000,00
10.122.0007.2191	ENFRENTAMENTO DA EMERGENCIA COVID	0,00	59.398,00	0,00	59.398,00
10.122.0021	ADMINISTRAÇÃO GERAL	0,00	4.000,00	0,00	4.000,00
10.122.0021.2129	CONCURSO PÚBLICO	0,00	4.000,00	0,00	4.000,00
10.242	Assistência ao Portador de Deficiência	1.000,00	0,00	0,00	1.000,00
10.242.0007	PROMOÇÃO DA SAÚDE HUMANIZADA	1.000,00	0,00	0,00	1.000,00



PREFEITURA MUNICIPAL DE POÇO VERDE

VI - Despesa por Função, SubFunção e Prog. por Projeto, Ativ. e Oper. Especial

Exercício: 2022

Código	Especificação	Projeto	Atividade	Oper. Especial	Total
10.242.0007.1182	IMPLANTAÇÃO DE PROJETOS DE ACESSIBILIDADES PARA PESSOAS COM DEFICIÊNCIA - PCD	1.000,00	0,00	0,00	1.000,00
10.301	Atenção Básica	148.800,00	7.700.218,00	0,00	7.849.018,00
10.301.0001	DESENVOLVIMENTO DA GESTÃO ADMINISTRATIVA	0,00	500,00	0,00	500,00
10.301.0001.2199	CONSÓRCIO PÚBLICO	0,00	500,00	0,00	500,00
10.301.0007	PROMOÇÃO DA SAÚDE HUMANIZADA	148.800,00	7.699.718,00	0,00	7.848.518,00
10.301.0007.1076	CONSTRUÇÃO DA SEDE DA SECRETARIA DE SAÚDE	1.000,00	0,00	0,00	1.000,00
10.301.0007.1077	AQUISIÇÃO DE MOBILIÁRIOS, EQUIPAMENTOS E VEÍCULOS PARA O FUNDO MUNICIPAL DE SAÚDE	142.800,00	0,00	0,00	142.800,00
10.301.0007.1082	CONSTRUÇÃO, REFORMA E/OU AMPLIAÇÃO DA ACADÊMIA DE SAÚDE DA FAMÍLIA	3.000,00	0,00	0,00	3.000,00
10.301.0007.1105	AQUISIÇÃO E/OU DESAPROPRIAÇÃO DE IMÓVEIS	1.000,00	0,00	0,00	1.000,00
10.301.0007.1143	CONSTRUÇÃO E REFORMA DE URGÊNCIA E EMERGÊNCIA	1.000,00	0,00	0,00	1.000,00
10.301.0007.2048	MANUTENÇÃO DOS CONSELHO MUNICIPAL DE SAÚDE	0,00	7.000,00	0,00	7.000,00
10.301.0007.2051	GESTÃO DE ATENÇÃO BÁSICA EM SAÚDE	0,00	2.930.928,00	0,00	2.930.928,00
10.301.0007.2087	AÇÕES VOLTADAS PARA MÉDIA COMPLEXIDADE	0,00	410.440,00	0,00	410.440,00
10.301.0007.2093	MANUTENÇÃO DA SAÚDE BUCAL	0,00	505.100,00	0,00	505.100,00
10.301.0007.2094	MANUTENÇÃO AGENTE COMUNITÁRIO DE SAÚDE (ACS)	0,00	1.227.000,00	0,00	1.227.000,00
10.301.0007.2100	MANUTENÇÃO DO MULTIPROFISSIONAL DA ATENÇÃO PRIMÁRIA A SAÚDE	0,00	204.800,00	0,00	204.800,00
10.301.0007.2125	MANUTENÇÃO DA REDE CEGONHA	0,00	3.720,00	0,00	3.720,00
10.301.0007.2133	MANUTENÇÃO DA ACADEMIA DE SAÚDE DA FAMÍLIA	0,00	22.810,00	0,00	22.810,00
10.301.0007.2136	PROGRAMA MAIS MÉDICOS PARA O BRASIL	0,00	36.500,00	0,00	36.500,00
10.301.0007.2151	DEMAIS PROGRAMAS DOS GOVERNOS ESTADUAL E/OU FEDERAL	0,00	176.480,00	0,00	176.480,00
10.301.0007.2173	PROGRAMA DE SERVIÇO DE ATENÇÃO DOMICILIAR - SAD	0,00	255.940,00	0,00	255.940,00
10.301.0007.2198	MANUTENÇÃO DE SAÚDE NA FAMÍLIA(PSF)	0,00	1.919.000,00	0,00	1.919.000,00
10.302	Assistência Hospitalar e Ambulatorial	2.176.500,00	414.200,00	0,00	2.590.700,00
10.302.0007	PROMOÇÃO DA SAÚDE HUMANIZADA	2.176.500,00	414.200,00	0,00	2.590.700,00
10.302.0007.1078	CONSTRUÇÃO, REFORMA E/OU AMPLIAÇÃO DE UNIDADES BÁSICAS DE SAÚDE	7.500,00	0,00	0,00	7.500,00
10.302.0007.1080	CONSTRUÇÃO E/OU REFORMA DO LABORATÓRIO MUNICIPAL	3.000,00	0,00	0,00	3.000,00
10.302.0007.1083	CONSTRUÇÃO DO CENTRO DE FISIOTERAPIA	2.000,00	0,00	0,00	2.000,00
10.302.0007.1148	MANUTENÇÃO DA EMERGÊNCIA 24HS "JOÃO ANTÔNIO DE ABREU	2.122.500,00	0,00	0,00	2.122.500,00
10.302.0007.1149	CONSTRUÇÃO, REFORMA E/OU AMPLIAÇÃO DA FARMÁCIA BÁSICA - QUALIFAR	1.500,00	0,00	0,00	1.500,00
10.302.0007.1500	CONSTRUÇÃO DE POSTO DE SAÚDE DA FAMÍLIA NO POVOADO BOM JARDIM E LOC CALDEIRÃO	40.000,00	0,00	0,00	40.000,00
10.302.0007.2132	MANUTENÇÃO DO CENTRO DE APOIO PSICOSSOCIAL - CAPS	0,00	414.200,00	0,00	414.200,00
10.303	Suporte Profilático e Terapêutico	0,00	196.504,00	0,00	196.504,00
10.303.0007	PROMOÇÃO DA SAÚDE HUMANIZADA	0,00	196.504,00	0,00	196.504,00
10.303.0007.2053	AÇÕES VOLTADAS PARA ASSISTÊNCIA FARMACÊUTICA	0,00	156.774,00	0,00	156.774,00
10.303.0007.2193	FARMACIA VIVA	0,00	39.730,00	0,00	39.730,00
10.304	Vigilância Sanitária	0,00	52.430,00	0,00	52.430,00
10.304.0007	PROMOÇÃO DA SAÚDE HUMANIZADA	0,00	52.430,00	0,00	52.430,00
10.304.0007.2052	AÇÕES VOLTADAS A VIGILÂNCIA SANITÁRIA	0,00	52.430,00	0,00	52.430,00
10.305	Vigilância Epidemiológica	0,00	575.010,00	0,00	575.010,00
10.305.0007	PROMOÇÃO DA SAÚDE HUMANIZADA	0,00	575.010,00	0,00	575.010,00
10.305.0007.2054	MANUTENÇÃO DA VIGILÂNCIA EPIDEMIOLÓGICA E AMBIENTAL	0,00	575.010,00	0,00	575.010,00
12	Educação	2.366.280,00	23.727.180,00	0,00	26.093.460,00
12.122	Administração Geral	294.280,00	441.000,00	0,00	735.280,00
12.122.0005	EDUCAÇÃO INCLUSIVA DE QUALIDADE	294.280,00	441.000,00	0,00	735.280,00
12.122.0005.1156	AQUISIÇÃO DE EQUIPAMENTOS, MOBILIÁRIOS E VEÍCULOS PARA A SECRETARIA DE EDUCAÇÃO	281.280,00	0,00	0,00	281.280,00
12.122.0005.1157	CONSTRUÇÃO, REFORMA E/OU AMPLIAÇÃO DA SEDE DA SECRETARIA DE EDUCAÇÃO	7.000,00	0,00	0,00	7.000,00
12.122.0005.1158	CONSTRUÇÃO, REFORMA E/OU AMPLIAÇÃO DE BIBLIOTECAS ESCOLARES	6.000,00	0,00	0,00	6.000,00
12.122.0005.2025	MANUTENÇÃO DOS CONSELHOS VINCULADOS À SECRETARIA DE EDUCAÇÃO	0,00	10.000,00	0,00	10.000,00
12.122.0005.2115	MANUTENÇÃO DO SALÁRIO EDUCAÇÃO	0,00	427.000,00	0,00	427.000,00
12.122.0005.2177	CONCURSO PÚBLICO	0,00	4.000,00	0,00	4.000,00
12.128	Formação de Recursos Humanos	0,00	8.000,00	0,00	8.000,00
12.128.0005	EDUCAÇÃO INCLUSIVA DE QUALIDADE	0,00	2.000,00	0,00	2.000,00
12.128.0005.2197	QUALIFICAÇÃO DE PROFISSIONAIS DO MAGISTÉRIO E DEMAIS SERVIDORES DA SECRETARIA DE EDUCAÇÃO	0,00	2.000,00	0,00	2.000,00
12.128.0006	INCENTIVO AO BEM-ESTAR COM ÊNFASE NA REDUÇÃO DAS DESIGUALDADES SOCIAIS	0,00	6.000,00	0,00	6.000,00



PREFEITURA MUNICIPAL DE POÇO VERDE

VI - Despesa por Função, SubFunção e Prog. por Projeto, Ativ. e Oper. Especial

Exercício: 2022

Código	Especificação	Projeto	Atividade	Oper. Especial	Total
12.128.0006.2182	QUALIFICAÇÃO E CAPACITAÇÃO DOS SERVIDORES DA SECRETARIA MUNICIPAL DE EDUCAÇÃO	0,00	6.000,00	0,00	6.000,00
12.242	Assistência ao Portador de Deficiência	2.000,00	0,00	0,00	2.000,00
12.242.0005	EDUCAÇÃO INCLUSIVA DE QUALIDADE	2.000,00	0,00	0,00	2.000,00
12.242.0005.1184	IMPLANTAÇÃO DE PROJETOS DE ACESSIBILIDADES PARA PESSOAS COM DEFICIÊNCIA - PCD	2.000,00	0,00	0,00	2.000,00
12.243	Assistência a Criança e ao Adolescente	0,00	1.500,00	0,00	1.500,00
12.243.0005	EDUCAÇÃO INCLUSIVA DE QUALIDADE	0,00	1.500,00	0,00	1.500,00
12.243.0005.2027	APOIO FINANCEIRO A ESTUDANTES	0,00	1.500,00	0,00	1.500,00
12.361	Ensino Fundamental	1.264.000,00	20.129.220,00	0,00	21.393.220,00
12.361.0005	EDUCAÇÃO INCLUSIVA DE QUALIDADE	1.264.000,00	20.129.220,00	0,00	21.393.220,00
12.361.0005.1026	CONSTRUÇÃO, REFORMA E/OU RECUPERAÇÃO DE QUADRAS ESPORTIVAS NAS ESCOLAS	80.000,00	0,00	0,00	80.000,00
12.361.0005.1047	CONSTRUÇÃO DE SALAS DE RECURSOS MULTIFUNCIONAIS	21.000,00	0,00	0,00	21.000,00
12.361.0005.1048	CONSTRUÇÃO, REFORMA E/OU RECUPERAÇÃO DE QUADRAS ESPORTIVAS NAS ESCOLAS MUNICIPAIS DONA CAÇULA VALADARES E JOÃO RABELO DO ROSÁRIO	600.000,00	0,00	0,00	600.000,00
12.361.0005.1186	CONSTRUÇÃO, REFORMA E/OU AMPLIAÇÃO DAS ESCOLAS MUNICIPAIS	553.000,00	0,00	0,00	553.000,00
12.361.0005.1190	REFORMA E/OU AMPLIAÇÃO DA ESCOLA MUNICIPAL JOÃO RABELO DO ROSÁRIO - EMENDA ADITIVA Nº 04/2019	10.000,00	0,00	0,00	10.000,00
12.361.0005.2028	ALIMENTAÇÃO ESCOLAR - ENSINO FUNDAMENTAL	0,00	390.500,00	0,00	390.500,00
12.361.0005.2029	MANUTENÇÃO E DESENVOLVIMENTO DO ENSINO FUNDAMENTAL	0,00	3.581.890,00	0,00	3.581.890,00
12.361.0005.2030	TRANSPORTE ESCOLAR	0,00	1.651.500,00	0,00	1.651.500,00
12.361.0005.2031	PROGRAMA DINHEIRO DIRETO NA ESCOLA - PDDE	0,00	6.130,00	0,00	6.130,00
12.361.0005.2034	DESENVOLVIMENTO E MANUTENÇÃO DO ENSINO FUNDAMENTAL - FUNDEB	0,00	4.100.260,00	0,00	4.100.260,00
12.361.0005.2117	ALIMENTAÇÃO ESCOLAR - MAIS EDUCAÇÃO	0,00	21.000,00	0,00	21.000,00
12.361.0005.2140	ALIMENTAÇÃO ESCOLAR ESPECIAL - AEE	0,00	21.000,00	0,00	21.000,00
12.361.0005.2141	ALIMENTAÇÃO ESCOLAR QUILOMBOLA	0,00	41.000,00	0,00	41.000,00
12.361.0005.2147	ALIMENTAÇÃO ESCOLAR - EJA	0,00	26.000,00	0,00	26.000,00
12.361.0005.2149	DEMAIS PROGRAMAS DOS GOVERNOS ESTADUAL E/OU FEDERAL	0,00	112.660,00	0,00	112.660,00
12.361.0005.2202	MANUTENÇÃO DA SECRETARIA DE EDUCAÇÃO	0,00	1.340.220,00	0,00	1.340.220,00
12.361.0005.2299	REMUNERAÇÃO DOS PROFISSIONAIS DA EDUCAÇÃO BÁSICA COM RECURSO DO FUNDEB - ENSINO FUNDAMENTAL	0,00	8.837.060,00	0,00	8.837.060,00
12.364	Ensino Superior	0,00	56.420,00	0,00	56.420,00
12.364.0005	EDUCAÇÃO INCLUSIVA DE QUALIDADE	0,00	56.420,00	0,00	56.420,00
12.364.0005.2229	MANUTENÇÃO E DESENVOLVIMENTO DO POLO DA UAB	0,00	56.420,00	0,00	56.420,00
12.365	Educação Infantil	806.000,00	2.319.660,00	0,00	3.125.660,00
12.365.0005	EDUCAÇÃO INCLUSIVA DE QUALIDADE	806.000,00	2.227.680,00	0,00	3.033.680,00
12.365.0005.1030	CONSTRUÇÃO, REFORMA E/OU AMPLIAÇÃO DE CRECHE	6.000,00	0,00	0,00	6.000,00
12.365.0005.1049	CONSTRUÇÃO DE CRECHE NO POVOADO SÃO JOSÉ	300.000,00	0,00	0,00	300.000,00
12.365.0005.1050	CONSTRUÇÃO DO MODULO INFANTIL A ESCOLA	300.000,00	0,00	0,00	300.000,00
12.365.0005.1147	REFORMA E/OU AMPLIAÇÃO DA CRECHE MUNICIPAL JOSEFA FERREIRA	200.000,00	0,00	0,00	200.000,00
12.365.0005.2033	MANUTENÇÃO E DESENVOLVIMENTO DA EDUCAÇÃO INFANTIL	0,00	104.940,00	0,00	104.940,00
12.365.0005.2035	DESENVOLVIMENTO E MANUNTEÇÃO DA EDUCAÇÃO INFANTIL - FUNDEB	0,00	10.740,00	0,00	10.740,00
12.365.0005.2195	ALIMENTAÇÃO ESCOLAR - CRECHE	0,00	41.000,00	0,00	41.000,00
12.365.0005.2196	ALIMENTAÇÃO ESCOLAR - PRE ESCOLAR	0,00	66.000,00	0,00	66.000,00
12.365.0005.4299	REMUNERAÇÃO DOS PROFISSIONAIS DA EDUCAÇÃO BÁSICA COM RECURSOS DO FUNDEB - EDUCAÇÃO INFANTIL	0,00	2.005.000,00	0,00	2.005.000,00
12.365.0021	ADMINISTRAÇÃO GERAL	0,00	91.980,00	0,00	91.980,00
12.365.0021.2135	MANUTENÇÃO BRASIL CARINHOSO - APOIO A CRECHE	0,00	91.980,00	0,00	91.980,00
12.366	Educação de Jovens e Adultos	0,00	439.160,00	0,00	439.160,00
12.366.0005	EDUCAÇÃO INCLUSIVA DE QUALIDADE	0,00	439.160,00	0,00	439.160,00
12.366.0005.2245	DESENVOLVIMENTO E MANUTENÇÃO DA EDUCAÇÃO - EJA	0,00	7.940,00	0,00	7.940,00
12.366.0005.6299	REMUNERAÇÃO DOS PROFISSIONAIS DA EDUCAÇÃO BÁSICA COM RECURSOS DO FUNDEB - EJA	0,00	431.220,00	0,00	431.220,00
12.367	Educação Especial	0,00	332.220,00	0,00	332.220,00
12.367.0005	EDUCAÇÃO INCLUSIVA DE QUALIDADE	0,00	332.220,00	0,00	332.220,00
12.367.0005.8299	REMUNERAÇÃO DOS PROFISSIONAIS DA EDUCAÇÃO BÁSICA COM RECURSOS DO FUNDEB - EDUCAÇÃO ESPECIAL	0,00	332.220,00	0,00	332.220,00
15	Urbanismo	1.197.500,00	5.563.630,00	0,00	6.761.130,00
15.122	Administração Geral	425.000,00	4.781.800,00	0,00	5.206.800,00
15.122.0001	DESENVOLVIMENTO DA GESTÃO ADMINISTRATIVA	0,00	4.500,00	0,00	4.500,00
15.122.0001.6501	MANUTENÇÃO DOS CONSELHOS DA SECRETARIA DE OBRAS	0,00	4.500,00	0,00	4.500,00



PREFEITURA MUNICIPAL DE POÇO VERDE

VI - Despesa por Função, SubFunção e Prog. por Projeto, Ativ. e Oper. Especial

Exercício: 2022

Código	Especificação	Projeto	Atividade	Oper. Especial	Total
15.122.0003	PROMOVENDO O DESENVOLVIMENTO URBANO E RURAL	425.000,00	4.777.300,00	0,00	5.202.300,00
15.122.0003.1056	AQUISIÇÃO DE MÁQUINAS EQUIPAMENTOS, MOBILIÁRIOS E VEÍCULOS PARA A SECRETARIA DE OBRAS E URBANISMO	95.000,00	0,00	0,00	95.000,00
15.122.0003.1058	AQUISIÇÃO DE EQUIPAMENTOS DE SEGURANÇA PARA SERVIDORES PÚBLICOS QUE EXERCEM OS CARGOS DE GARIS, ELETRICISTAS, PEDREIROS	30.000,00	0,00	0,00	30.000,00
15.122.0003.1198	CONSTRUÇÃO, REFORMA E/OU AMPLIAÇÃO DE PRÉDIOS PÚBLICOS	300.000,00	0,00	0,00	300.000,00
15.122.0003.2041	MANUTENÇÃO DA SECRETARIA DE OBRAS E URBANISMO	0,00	4.777.300,00	0,00	4.777.300,00
15.128	Formação de Recursos Humanos	0,00	3.000,00	0,00	3.000,00
15.128.0001	DESENVOLVIMENTO DA GESTÃO ADMINISTRATIVA	0,00	3.000,00	0,00	3.000,00
15.128.0001.6502	QUALIFICAÇÃO E CAPACITAÇÃO DOS SERVIDORES DESTA SECRETARIA	0,00	3.000,00	0,00	3.000,00
15.451	Infraestrutura Urbana	772.500,00	3.000,00	0,00	775.500,00
15.451.0003	PROMOVENDO O DESENVOLVIMENTO URBANO E RURAL	423.000,00	3.000,00	0,00	426.000,00
15.451.0003.1053	CONSTRUÇÃO, REFORMA E AMPLIAÇÃO DE CEMITÉRIOS	1.500,00	0,00	0,00	1.500,00
15.451.0003.1061	AQUISIÇÃO E/OU DESAPROPRIAÇÃO DE IMÓVEIS	6.500,00	0,00	0,00	6.500,00
15.451.0003.1062	URBANIZAÇÃO E ARBORIZAÇÃO DE VIAS E LOGRADOUROS	1.500,00	0,00	0,00	1.500,00
15.451.0003.1102	CONSTRUÇÃO E REFORMA DE ESTRADAS VICINAIS	300.000,00	0,00	0,00	300.000,00
15.451.0003.1119	CONSTRUÇÃO, REFORMA E REVITALIZAÇÃO DO LARGO DA SANTÍSSIMA TRINDADE	2.000,00	0,00	0,00	2.000,00
15.451.0003.1120	REFORMA DA PRAÇA IRMÃ MARIELLE NO BAIRRO CRUZEIRO	3.500,00	0,00	0,00	3.500,00
15.451.0003.1219	CONSTRUÇÃO DE CORETO NA PRAÇA TANCREDO NEVES - EMEND. ANT. 001/2020	3.000,00	0,00	0,00	3.000,00
15.451.0003.1220	CONSTRUÇÃO DE PORTAIS (PÓRTICOS TURÍSTICOS) NOS PRINCIPAIS ACESSOS DA SEDE DO MUNICÍPIO - EMEND. ADIT. 002/2020	100.000,00	0,00	0,00	100.000,00
15.451.0003.1221	CONSTRUÇÃO DE PRAÇA RECREATIVA NO CONJUNTO HABITACIONAL JOÃO LEAL DE ARAÚJO - EMEND. ADIT. 003/2020	5.000,00	0,00	0,00	5.000,00
15.451.0003.2042	MANUTENÇÃO E CONSERVAÇÃO DE PRÉDIOS PÚBLICOS	0,00	3.000,00	0,00	3.000,00
15.451.0323	PLANEJAMENTO URBANO	349.500,00	0,00	0,00	349.500,00
15.451.0323.1001	CONSTRUÇÃO, AMPLIAÇÃO E/OU REFORMA DE REVITALIZAÇÃO DE CICLOVIAS	50.000,00	0,00	0,00	50.000,00
15.451.0323.1140	CONSTRUÇÃO, REFORMA E/OU AMPLIAÇÃO DE PRAÇAS	266.000,00	0,00	0,00	266.000,00
15.451.0323.1141	CRIAÇÃO DE BICICLETÁRIO E ESTACIONAMENTO	2.000,00	0,00	0,00	2.000,00
15.451.0323.1142	CONSTRUÇÃO DE ABRIGOS COM COBERTURA PARA PASSAGEIROS	2.000,00	0,00	0,00	2.000,00
15.451.0323.1160	CONSTRUÇÃO DE PONTOS DE COBERTURA PARA MOTOTAXI	10.000,00	0,00	0,00	10.000,00
15.451.0323.1177	CONSTRUÇÃO DA ESCADARIA DA SERRA GRANDE DO VENTOSO	1.500,00	0,00	0,00	1.500,00
15.451.0323.1181	IMPLANTAÇÃO DE PROJETOS DE ACESSIBILIDADES PARA PESSOAS COM DEFICIÊNCIA - PCD	18.000,00	0,00	0,00	18.000,00
15.452	Serviços Urbanos	0,00	775.830,00	0,00	775.830,00
15.452.0003	PROMOVENDO O DESENVOLVIMENTO URBANO E RURAL	0,00	775.830,00	0,00	775.830,00
15.452.0003.2045	MANUTENÇÃO DA ILUMINAÇÃO PÚBLICA	0,00	775.830,00	0,00	775.830,00
17	Saneamento	77.000,00	97.940,00	0,00	174.940,00
17.122	Administração Geral	2.000,00	17.940,00	0,00	19.940,00
17.122.0002	GESTÃO DA SUSTENTABILIDADE	2.000,00	17.940,00	0,00	19.940,00
17.122.0002.1150	AQUISIÇÃO DE EQUIPAMENTOS, MOBILIÁRIOS E VEÍCULOS PARA O FUMSAN	2.000,00	0,00	0,00	2.000,00
17.122.0002.2228	MANUTENÇÃO DO FUNDO MUNICIPAL DE SANEAMENTO BÁSICO	0,00	17.940,00	0,00	17.940,00
17.451	Infraestrutura Urbana	54.000,00	0,00	0,00	54.000,00
17.451.0003	PROMOVENDO O DESENVOLVIMENTO URBANO E RURAL	54.000,00	0,00	0,00	54.000,00
17.451.0003.1068	CONSTRUÇÃO E REFORMA DE ATERRO SANITÁRIO	2.000,00	0,00	0,00	2.000,00
17.451.0003.1151	CONSTRUÇÃO, MANUTENÇÃO E AMPLIAÇÃO DE REDES DE DRENAGEM	50.000,00	0,00	0,00	50.000,00
17.451.0003.1216	CONSTRUÇÃO, REFORMA E/OU AMPLIAÇÃO DE CANAIS DE ESGOTO	2.000,00	0,00	0,00	2.000,00
17.512	Saneamento Básico Urbano	0,00	80.000,00	0,00	80.000,00
17.512.0002	GESTÃO DA SUSTENTABILIDADE	0,00	80.000,00	0,00	80.000,00
17.512.0002.2144	CONSCENSUL - CONSORCIO PUBLICO DE SANEAMENTO BÁSICO RESÍDUOS SÓLIDOS	0,00	80.000,00	0,00	80.000,00
17.541	Preservação e Conservação Ambiental	21.000,00	0,00	0,00	21.000,00
17.541.0002	GESTÃO DA SUSTENTABILIDADE	21.000,00	0,00	0,00	21.000,00
17.541.0002.1215	CONSTRUÇÃO DE GALPÃO DE TRIAGEM	21.000,00	0,00	0,00	21.000,00
18	Gestão Ambiental	91.000,00	1.411.300,00	0,00	1.502.300,00
18.452	Serviços Urbanos	0,00	307.500,00	0,00	307.500,00
18.452.0003	PROMOVENDO O DESENVOLVIMENTO URBANO E RURAL	0,00	307.500,00	0,00	307.500,00
18.452.0003.2046	MANUTENÇÃO DA LIMPEZA PÚBLICA	0,00	307.500,00	0,00	307.500,00
18.541	Preservação e Conservação Ambiental	89.000,00	1.103.800,00	0,00	1.192.800,00
18.541.0002	GESTÃO DA SUSTENTABILIDADE	87.000,00	1.103.800,00	0,00	1.190.800,00



PREFEITURA MUNICIPAL DE POÇO VERDE

VI - Despesa por Função, SubFunção e Prog. por Projeto, Ativ. e Oper. Especial

Exercício: 2022

Código	Especificação	Projeto	Atividade	Oper. Especial	Total
18.541.0002.1223	CONSTRUÇÃO, REFORMA E/OU AMPLIAÇÃO DA REDE DE ABASTECIMENTO DE ÁGUA	20.000,00	0,00	0,00	20.000,00
18.541.0002.1224	AQUISIÇÃO DE EQUIPAMENTOS E MOBILIÁRIOS PARA ORGANIZAÇÕES DA AGRICULTURA FAMILIAR	4.000,00	0,00	0,00	4.000,00
18.541.0002.1225	AQUISIÇÃO DE EQUIPAMENTOS, MOBILIÁRIOS E VEÍCULOS PARA A SECRETARIA MUNICIPAL DE AGRICULTURA, MEIO AMBIENTE E RECURSOS HÍDRICOS	40.000,00	0,00	0,00	40.000,00
18.541.0002.1227	CONSTRUÇÃO DE CENTRAIS DE ARMAZENAMENTO DE PRODUÇÃO	1.000,00	0,00	0,00	1.000,00
18.541.0002.1228	CONSTRUÇÃO DE AGROINDÚSTRIA PARA OVINOCAPRINOCULTURA	2.000,00	0,00	0,00	2.000,00
18.541.0002.1229	PERFURAÇÃO E RECUPERAÇÃO DE POÇOS ARTESANAIS	20.000,00	0,00	0,00	20.000,00
18.541.0002.2232	MANUTENÇÃO DO DEPARTAMENTO DE MEIO AMBIENTE	0,00	245.200,00	0,00	245.200,00
18.541.0002.2233	MANUTENÇÃO DO CECAF - CENTRO DE COMERCIALIZAÇÃO DA AGRICULTURA FAMILIAR	0,00	361.100,00	0,00	361.100,00
18.541.0002.2234	INCENTIVO A PRODUÇÃO AGRÍCOLA E A PECUÁRIA/HORTAS E QUINTAIS	0,00	4.000,00	0,00	4.000,00
18.541.0002.2236	MANUTENÇÃO DA ORGANIZAÇÃO DOS DEFENSORES DOS DIREITOS DOS ANIMAIS	0,00	9.000,00	0,00	9.000,00
18.541.0002.2237	MANUTENÇÃO DO DEPARTAMENTO DE AGRICULTURA	0,00	80.300,00	0,00	80.300,00
18.541.0002.2238	QUALIFICAÇÃO E CAPACITAÇÃO DOS SERVIDORES DESTA SECRETARIA	0,00	4.000,00	0,00	4.000,00
18.541.0002.2239	QUALIFICAÇÃO E CAPACITAÇÃO DE AGRICULTORES	0,00	5.000,00	0,00	5.000,00
18.541.0002.2240	MANUTENÇÃO DOS CONSELHOS VINCULADOS A AGRICULTURA	0,00	4.000,00	0,00	4.000,00
18.541.0002.2241	MANUTENÇÃO DA SECRETARIA MUNICIPAL DE AGRICULTURA, MEIO AMBIENTE E RECURSOS HÍDRICOS	0,00	391.200,00	0,00	391.200,00
18.541.0003	PROMOVENDO O DESENVOLVIMENTO URBANO E RURAL	2.000,00	0,00	0,00	2.000,00
18.541.0003.1222	CENTRO DE COMERCIALIZAÇÃO DE ANIMAIS VIVOS	2.000,00	0,00	0,00	2.000,00
18.544	Recursos Hídricos	2.000,00	0,00	0,00	2.000,00
18.544.0003	PROMOVENDO O DESENVOLVIMENTO URBANO E RURAL	2.000,00	0,00	0,00	2.000,00
18.544.0003.1069	CONSTRUÇÃO, RESTAURAÇÃO E/OU AMPLIAÇÃO DE BARRAGENS E AÇUDES	2.000,00	0,00	0,00	2.000,00
20	Agricultura	1.500,00	0,00	0,00	1.500,00
20.452	Serviços Urbanos	1.500,00	0,00	0,00	1.500,00
20.452.0003	PROMOVENDO O DESENVOLVIMENTO URBANO E RURAL	1.500,00	0,00	0,00	1.500,00
20.452.0003.1400	REFORMA E/OU AMPLIAÇÃO DO CECAF	1.500,00	0,00	0,00	1.500,00
26	Transporte	235.700,00	1.691.710,00	0,00	1.927.410,00
26.122	Administração Geral	4.000,00	1.691.710,00	0,00	1.695.710,00
26.122.0001	DESENVOLVIMENTO DA GESTÃO ADMINISTRATIVA	4.000,00	1.691.710,00	0,00	1.695.710,00
26.122.0001.1103	REFORMA E/OU AMPLIAÇÃO DE GARAGEM MUNICIPAL	2.000,00	0,00	0,00	2.000,00
26.122.0001.1212	AQUISIÇÃO DE EQUIPAMENTOS, MOBILIÁRIOS E VEÍCULOS PARA A SECRETARIA DE TRANSPORTES	2.000,00	0,00	0,00	2.000,00
26.122.0001.2206	MANUTENÇÃO DO DEPARTAMENTO DE TRANSPORTE	0,00	501.710,00	0,00	501.710,00
26.122.0001.2225	MANUTENÇÃO DA SECRETARIA DE TRANSPORTES	0,00	1.190.000,00	0,00	1.190.000,00
26.782	Transporte Rodoviário	231.700,00	0,00	0,00	231.700,00
26.782.0003	PROMOVENDO O DESENVOLVIMENTO URBANO E RURAL	231.700,00	0,00	0,00	231.700,00
26.782.0003.1075	CONSTRUÇÃO, REFORMA, AMPLIAÇÃO E/OU PAVIMENTAÇÃO DE VIAS	181.700,00	0,00	0,00	181.700,00
26.782.0003.1193	PAVIMENTAÇÃO PÚBLICA NO POVOADO BOM JARDIM	50.000,00	0,00	0,00	50.000,00
27	Desporto e Lazer	36.000,00	209.700,00	0,00	245.700,00
27.812	Desporto Comunitário	34.500,00	0,00	0,00	34.500,00
27.812.0002	GESTÃO DA SUSTENTABILIDADE	1.500,00	0,00	0,00	1.500,00
27.812.0002.1178	AMPLIAÇÃO E/OU REFORMA DE QUADRA POLIESPORTIVA GERALDO FERREIRA DOS SANTOS - POV. SACO DO CAMISA	1.500,00	0,00	0,00	1.500,00
27.812.0004	PROMOÇÃO DE ATIVIDADES CULTURAIS, ARTÍSTICAS, DESPORTIVAS E DE LAZER COM ÊNFASE NA QUALIDADE DE VIDA	33.000,00	0,00	0,00	33.000,00
27.812.0004.1110	CONSTRUÇÃO, AMPLIAÇÃO E/OU REFORMA DE QUADRA POLIESPORTIVA	30.000,00	0,00	0,00	30.000,00
27.812.0004.1402	CONSTRUÇÃO, AMPLIAÇÃO E/OU REFORMA DE CAMPO DE FUTEBOL	1.500,00	0,00	0,00	1.500,00
27.812.0004.1403	CONSTRUÇÃO, AMPLIAÇÃO E/OU REFORMA DE GINÁSIO DE ESPORTE	1.500,00	0,00	0,00	1.500,00
27.813	Lazer	1.500,00	209.700,00	0,00	211.200,00
27.813.0004	PROMOÇÃO DE ATIVIDADES CULTURAIS, ARTÍSTICAS, DESPORTIVAS E DE LAZER COM ÊNFASE NA QUALIDADE DE VIDA	1.500,00	209.700,00	0,00	211.200,00
27.813.0004.1404	REFORMA E/OU AMPLIAÇÃO DA PRAÇA DA JUVENTUDE	1.500,00	0,00	0,00	1.500,00
27.813.0004.2405	MANUTENÇÃO DA SEDE DA ASSOCIAÇÃO MUSICAL FILARMÔNICA LIRA SANTA CRUZ	0,00	37.200,00	0,00	37.200,00
27.813.0004.2406	AQUISIÇÃO DE INSTRUMENTOS MUSICAIS E EQUIPAMENTOS PARA A ASSOCIAÇÃO MUSICAL FILARMÔNICA	0,00	1.000,00	0,00	1.000,00



PREFEITURA MUNICIPAL DE POÇO VERDE

VI - Despesa por Função, SubFunção e Prog. por Projeto, Ativ. e Oper. Especial

Exercício: 2022

Código	Especificação	Projeto	Atividade	Oper. Especial	Total
27.813.0004.2408	MANUTENÇÃO DE INCENTIVO E/OU MANIFESTAÇÕES CULTURAIS ARTÍSTICAS	0,00	135.500,00	0,00	135.500,00
27.813.0004.2409	DEMAIS PROGRAMAS DO GOVERNO FEDERAL E/OU ESTADUAL	0,00	36.000,00	0,00	36.000,00
28	Encargos Especiais	0,00	0,00	618.496,00	618.496,00
28.843	Serviço da Dívida Interna	0,00	0,00	618.496,00	618.496,00
28.843.0021	ADMINISTRAÇÃO GERAL	0,00	0,00	618.496,00	618.496,00
28.843.0021.2231	AMORTIZAÇÃO E ENCARGOS COM A DÍVIDA INTERNA	0,00	0,00	618.496,00	618.496,00
99	Reserva	64.000,00	0,00	0,00	64.000,00
99.999	Reserva	64.000,00	0,00	0,00	64.000,00
99.999.9999	RESERVA DE CONTINGÊNCIA	64.000,00	0,00	0,00	64.000,00
99.999.9999.9999	RESERVA DE CONTINGÊNCIA	64.000,00	0,00	0,00	64.000,00

Total da Despesa:	6.821.970,00	56.559.534,00	618.496,00	64.000.000,00
--------------------------	---------------------	----------------------	-------------------	----------------------



PREFEITURA MUNICIPAL DE POÇO VERDE

VII - Despesa por Função, SubFunção e Programa Conf. Vínculo com Recursos

Exercício: 2022

Código	Especificação	Ordinários	Vinculado	Total
01	Legislativa	2.940.000,00	0,00	2.940.000,00
01.031	Ação Legislativa	2.940.000,00	0,00	2.940.000,00
01.031.0008	GESTÃO LEGISLATIVA	2.940.000,00	0,00	2.940.000,00
02	Judiciária	664.600,00	0,00	664.600,00
02.061	Ação Judiciária	500.000,00	0,00	500.000,00
02.061.0009	ASSESSORIA JURÍDICA DO MUNICÍPIO	500.000,00	0,00	500.000,00
02.122	Administração Geral	164.600,00	0,00	164.600,00
02.122.0009	ASSESSORIA JURÍDICA DO MUNICÍPIO	164.600,00	0,00	164.600,00
04	Administração	6.698.510,00	43.500,00	6.742.010,00
04.122	Administração Geral	5.770.300,00	43.500,00	5.813.800,00
04.122.0001	DESENVOLVIMENTO DA GESTÃO ADMINISTRATIVA	5.122.300,00	40.500,00	5.162.800,00
04.122.0006	INCENTIVO AO BEM-ESTAR COM ÊNFASE NA REDUÇÃO DAS DESIGUALDADES SOCIAIS	6.000,00	0,00	6.000,00
04.122.0021	ADMINISTRAÇÃO GERAL	642.000,00	3.000,00	645.000,00
04.123	Administração Financeira	776.210,00	0,00	776.210,00
04.123.0001	DESENVOLVIMENTO DA GESTÃO ADMINISTRATIVA	776.210,00	0,00	776.210,00
04.124	Controle Interno	152.000,00	0,00	152.000,00
04.124.0001	DESENVOLVIMENTO DA GESTÃO ADMINISTRATIVA	152.000,00	0,00	152.000,00
05	Defesa Nacional	23.000,00	0,00	23.000,00
05.181	Policimento	23.000,00	0,00	23.000,00
05.181.0001	DESENVOLVIMENTO DA GESTÃO ADMINISTRATIVA	23.000,00	0,00	23.000,00
08	Assistência Social	1.412.894,00	1.525.500,00	2.938.394,00
08.122	Administração Geral	233.544,00	185.930,00	419.474,00
08.122.0001	DESENVOLVIMENTO DA GESTÃO ADMINISTRATIVA	2.000,00	0,00	2.000,00
08.122.0006	INCENTIVO AO BEM-ESTAR COM ÊNFASE NA REDUÇÃO DAS DESIGUALDADES SOCIAIS	231.544,00	185.930,00	417.474,00
08.242	Assistência ao Portador de Deficiência	500,00	500,00	1.000,00
08.242.0021	ADMINISTRAÇÃO GERAL	500,00	500,00	1.000,00
08.243	Assistência a Criança e ao Adolescente	6.220,00	50.000,00	56.220,00
08.243.0006	INCENTIVO AO BEM-ESTAR COM ÊNFASE NA REDUÇÃO DAS DESIGUALDADES SOCIAIS	6.220,00	50.000,00	56.220,00
08.244	Assistência Comunitária	1.172.630,00	1.289.070,00	2.461.700,00
08.244.0006	INCENTIVO AO BEM-ESTAR COM ÊNFASE NA REDUÇÃO DAS DESIGUALDADES SOCIAIS	1.172.630,00	1.289.070,00	2.461.700,00
10	Saúde	6.416.050,00	6.887.010,00	13.303.060,00
10.122	Administração Geral	1.983.732,00	54.666,00	2.038.398,00
10.122.0007	PROMOÇÃO DA SAÚDE HUMANIZADA	1.979.732,00	54.666,00	2.034.398,00
10.122.0021	ADMINISTRAÇÃO GERAL	4.000,00	0,00	4.000,00
10.242	Assistência ao Portador de Deficiência	1.000,00	0,00	1.000,00
10.242.0007	PROMOÇÃO DA SAÚDE HUMANIZADA	1.000,00	0,00	1.000,00
10.301	Atenção Básica	2.050.268,00	5.798.750,00	7.849.018,00
10.301.0001	DESENVOLVIMENTO DA GESTÃO ADMINISTRATIVA	500,00	0,00	500,00
10.301.0007	PROMOÇÃO DA SAÚDE HUMANIZADA	2.049.768,00	5.798.750,00	7.848.518,00
10.302	Assistência Hospitalar e Ambulatorial	2.156.720,00	433.980,00	2.590.700,00
10.302.0007	PROMOÇÃO DA SAÚDE HUMANIZADA	2.156.720,00	433.980,00	2.590.700,00
10.303	Suporte Profilático e Terapêutico	84.510,00	111.994,00	196.504,00
10.303.0007	PROMOÇÃO DA SAÚDE HUMANIZADA	84.510,00	111.994,00	196.504,00
10.304	Vigilância Sanitária	9.220,00	43.210,00	52.430,00
10.304.0007	PROMOÇÃO DA SAÚDE HUMANIZADA	9.220,00	43.210,00	52.430,00
10.305	Vigilância Epidemiológica	130.600,00	444.410,00	575.010,00
10.305.0007	PROMOÇÃO DA SAÚDE HUMANIZADA	130.600,00	444.410,00	575.010,00
12	Educação	7.882.170,00	18.211.290,00	26.093.460,00
12.122	Administração Geral	225.000,00	510.280,00	735.280,00
12.122.0005	EDUCAÇÃO INCLUSIVA DE QUALIDADE	225.000,00	510.280,00	735.280,00
12.128	Formação de Recursos Humanos	8.000,00	0,00	8.000,00
12.128.0005	EDUCAÇÃO INCLUSIVA DE QUALIDADE	2.000,00	0,00	2.000,00
12.128.0006	INCENTIVO AO BEM-ESTAR COM ÊNFASE NA REDUÇÃO DAS DESIGUALDADES SOCIAIS	6.000,00	0,00	6.000,00
12.242	Assistência ao Portador de Deficiência	1.000,00	1.000,00	2.000,00
12.242.0005	EDUCAÇÃO INCLUSIVA DE QUALIDADE	1.000,00	1.000,00	2.000,00
12.243	Assistência a Criança e ao Adolescente	1.000,00	500,00	1.500,00
12.243.0005	EDUCAÇÃO INCLUSIVA DE QUALIDADE	1.000,00	500,00	1.500,00
12.361	Ensino Fundamental	7.261.810,00	14.131.410,00	21.393.220,00
12.361.0005	EDUCAÇÃO INCLUSIVA DE QUALIDADE	7.261.810,00	14.131.410,00	21.393.220,00
12.364	Ensino Superior	56.420,00	0,00	56.420,00



PREFEITURA MUNICIPAL DE POÇO VERDE

VII - Despesa por Função, SubFunção e Programa Conf. Vínculo com Recursos

Exercício: 2022

Código	Especificação	Ordinários	Vinculado	Total
12.364.0005	EDUCAÇÃO INCLUSIVA DE QUALIDADE	56.420,00	0,00	56.420,00
12.365	Educação Infantil	328.940,00	2.796.720,00	3.125.660,00
12.365.0005	EDUCAÇÃO INCLUSIVA DE QUALIDADE	328.940,00	2.704.740,00	3.033.680,00
12.365.0021	ADMINISTRAÇÃO GERAL	0,00	91.980,00	91.980,00
12.366	Educação de Jovens e Adultos	0,00	439.160,00	439.160,00
12.366.0005	EDUCAÇÃO INCLUSIVA DE QUALIDADE	0,00	439.160,00	439.160,00
12.367	Educação Especial	0,00	332.220,00	332.220,00
12.367.0005	EDUCAÇÃO INCLUSIVA DE QUALIDADE	0,00	332.220,00	332.220,00
15	Urbanismo	5.244.830,00	1.516.300,00	6.761.130,00
15.122	Administração Geral	4.445.000,00	761.800,00	5.206.800,00
15.122.0001	DESENVOLVIMENTO DA GESTÃO ADMINISTRATIVA	4.500,00	0,00	4.500,00
15.122.0003	PROMOVENDO O DESENVOLVIMENTO URBANO E RURAL	4.440.500,00	761.800,00	5.202.300,00
15.128	Formação de Recursos Humanos	3.000,00	0,00	3.000,00
15.128.0001	DESENVOLVIMENTO DA GESTÃO ADMINISTRATIVA	3.000,00	0,00	3.000,00
15.451	Infraestrutura Urbana	121.000,00	654.500,00	775.500,00
15.451.0003	PROMOVENDO O DESENVOLVIMENTO URBANO E RURAL	106.000,00	320.000,00	426.000,00
15.451.0323	PLANEJAMENTO URBANO	15.000,00	334.500,00	349.500,00
15.452	Serviços Urbanos	675.830,00	100.000,00	775.830,00
15.452.0003	PROMOVENDO O DESENVOLVIMENTO URBANO E RURAL	675.830,00	100.000,00	775.830,00
17	Saneamento	130.940,00	44.000,00	174.940,00
17.122	Administração Geral	18.940,00	1.000,00	19.940,00
17.122.0002	GESTÃO DA SUSTENTABILIDADE	18.940,00	1.000,00	19.940,00
17.451	Infraestrutura Urbana	12.000,00	42.000,00	54.000,00
17.451.0003	PROMOVENDO O DESENVOLVIMENTO URBANO E RURAL	12.000,00	42.000,00	54.000,00
17.512	Saneamento Básico Urbano	80.000,00	0,00	80.000,00
17.512.0002	GESTÃO DA SUSTENTABILIDADE	80.000,00	0,00	80.000,00
17.541	Preservação e Conservação Ambiental	20.000,00	1.000,00	21.000,00
17.541.0002	GESTÃO DA SUSTENTABILIDADE	20.000,00	1.000,00	21.000,00
18	Gestão Ambiental	1.454.800,00	47.500,00	1.502.300,00
18.452	Serviços Urbanos	307.500,00	0,00	307.500,00
18.452.0003	PROMOVENDO O DESENVOLVIMENTO URBANO E RURAL	307.500,00	0,00	307.500,00
18.541	Preservação e Conservação Ambiental	1.146.300,00	46.500,00	1.192.800,00
18.541.0002	GESTÃO DA SUSTENTABILIDADE	1.145.300,00	45.500,00	1.190.800,00
18.541.0003	PROMOVENDO O DESENVOLVIMENTO URBANO E RURAL	1.000,00	1.000,00	2.000,00
18.544	Recursos Hídricos	1.000,00	1.000,00	2.000,00
18.544.0003	PROMOVENDO O DESENVOLVIMENTO URBANO E RURAL	1.000,00	1.000,00	2.000,00
20	Agricultura	500,00	1.000,00	1.500,00
20.452	Serviços Urbanos	500,00	1.000,00	1.500,00
20.452.0003	PROMOVENDO O DESENVOLVIMENTO URBANO E RURAL	500,00	1.000,00	1.500,00
26	Transporte	1.744.710,00	182.700,00	1.927.410,00
26.122	Administração Geral	1.693.710,00	2.000,00	1.695.710,00
26.122.0001	DESENVOLVIMENTO DA GESTÃO ADMINISTRATIVA	1.693.710,00	2.000,00	1.695.710,00
26.782	Transporte Rodoviário	51.000,00	180.700,00	231.700,00
26.782.0003	PROMOVENDO O DESENVOLVIMENTO URBANO E RURAL	51.000,00	180.700,00	231.700,00
27	Desporto e Lazer	202.700,00	43.000,00	245.700,00
27.812	Desporto Comunitário	2.000,00	32.500,00	34.500,00
27.812.0002	GESTÃO DA SUSTENTABILIDADE	1.000,00	500,00	1.500,00
27.812.0004	PROMOÇÃO DE ATIVIDADES CULTURAIS, ARTÍSTICAS, DESPORTIVAS E DE LAZER COM ÊNFASE NA QUALIDADE DE VIDA	1.000,00	32.000,00	33.000,00
27.813	Lazer	200.700,00	10.500,00	211.200,00
27.813.0004	PROMOÇÃO DE ATIVIDADES CULTURAIS, ARTÍSTICAS, DESPORTIVAS E DE LAZER COM ÊNFASE NA QUALIDADE DE VIDA	200.700,00	10.500,00	211.200,00
28	Encargos Especiais	617.496,00	1.000,00	618.496,00
28.843	Serviço da Dívida Interna	617.496,00	1.000,00	618.496,00
28.843.0021	ADMINISTRAÇÃO GERAL	617.496,00	1.000,00	618.496,00
99	Reserva	64.000,00	0,00	64.000,00
99.999	Reserva	64.000,00	0,00	64.000,00
99.999.9999	RESERVA DE CONTINGÊNCIA	64.000,00	0,00	64.000,00

Total da Despesa:	35.497.200,00	28.502.800,00	64.000.000,00
--------------------------	----------------------	----------------------	----------------------



PREFEITURA MUNICIPAL DE POÇO VERDE

VII - Despesa por Função, SubFunção e Programa Conf. Vínculo com Recursos

Exercício: 2022

Código	Especificação	Ordinários	Vinculado	Total
--------	---------------	------------	-----------	-------



ESTADO DE SERGIPE
PREFEITURA MUNICIPAL DE POÇO VERDE
VIII - Despesa por Órgão e Função

Anexo 9 da Lei 4.320/64

Exercício: 2022

Especificação	Valor	(%)
01000 - CÂMARA MUNICIPAL		
01 - Legislativa	2.940.000,00	100,00
Total do Órgão	2.940.000,00	100,00
08000 - SECRETARIA MUNICIPAL DE EDUCAÇÃO		
12 - Educação	26.093.460,00	100,00
Total do Órgão	26.093.460,00	100,00
11000 - SECRETARIA MUNICIPAL DE SAÚDE		
10 - Saúde	13.303.060,00	100,00
Total do Órgão	13.303.060,00	100,00
15000 - PREFEITURA MUNICIPAL DE POÇO VERDE		
02 - Judiciária	664.600,00	3,573
04 - Administração	6.742.010,00	36,243
05 - Defesa Nacional	23.000,00	0,124
15 - Urbanismo	6.761.130,00	36,346
17 - Saneamento	52.000,00	0,280
18 - Gestão Ambiental	1.502.300,00	8,076
20 - Agricultura	1.500,00	0,008
26 - Transporte	1.927.410,00	10,361
27 - Desporto e Lazer	245.700,00	1,321
28 - Encargos Especiais	618.496,00	3,325
99 - Reserva	64.000,00	0,344
Total do Órgão	18.602.146,00	100,00
17000 - SEC MUNIC. DE DESENVOLVIMENTO COMUNITÁRIO, ASSISTÊNCIA SOCIAL E DO TRABALHO		
08 - Assistência Social	2.938.394,00	100,00
Total do Órgão	2.938.394,00	100,00
18000 - FUNDO MUNICIPAL DE SANEAMENTO BÁSICO - FUMSAN		
17 - Saneamento	122.940,00	100,00
Total do Órgão	122.940,00	100,00
Total Geral:	64.000.000,00	



ESTADO DE SERGIPE
PREFEITURA MUNICIPAL DE POÇO VERDE
VIII - Despesa - Por Órgão

Anexo 9 da Lei 4.320/64

Exercício: 2022

Especificação	Fiscal	Seguridade	Valor
01000 - CÂMARA MUNICIPAL	2.940.000,00	0,00	2.940.000,00
08000 - SECRETARIA MUNICIPAL DE EDUCAÇÃO	25.862.460,00	0,00	26.093.460,00
11000 - SECRETARIA MUNICIPAL DE SAÚDE	334.918,00	12.968.142,00	13.303.060,00
15000 - PREFEITURA MUNICIPAL DE POÇO VERDE	17.509.246,00	668.200,00	18.602.146,00
17000 - SEC MUNIC. DE DESENVOLVIMENTO COMUNITÁRIO, ASSISTÊNCIA SOCIAL E DO TRABALHO	2.563.574,00	374.820,00	2.938.394,00
18000 - FUNDO MUNICIPAL DE SANEAMENTO BÁSICO - FUMSAN	122.940,00	0,00	122.940,00
Total Despesa:	49.333.138,00	14.011.162,00	64.000.000,00



ESTADO DE SERGIPE
PREFEITURA MUNICIPAL DE POÇO VERDE
IX - Receita Prevista por Fonte de Recurso

Exercício: 2022

Conta	Fonte	Valor Fonte	Valor Conta
1112500100 - Imposto sobre a Propriedade Predial e Territorial Urbana - Principal			1.300.000,00
	15000000 Recursos não Vinculados de Impostos	1.300.000,00	
1112500200 - Imposto sobre a Propriedade Predial e Territorial Urbana - Multas e Juros			10.000,00
	15000000 Recursos não Vinculados de Impostos	10.000,00	
1112500300 - Imposto sobre a Propriedade Predial e Territorial Urbana - Dívida Ativa			10.000,00
	15000000 Recursos não Vinculados de Impostos	10.000,00	
1112500400 - Imposto sobre a Propriedade Predial e Territorial Urbana - Dívida Ativa - Multas e Juros			10.000,00
	15000000 Recursos não Vinculados de Impostos	10.000,00	
1112530100 - Impostos sobre Transmissão "Inter Vivos" de Bens Imóveis e de Direitos Reais sobre Imóveis - Principal			150.000,00
	15000000 Recursos não Vinculados de Impostos	150.000,00	
1112530200 - Impostos sobre Transmissão "Inter Vivos" de Bens Imóveis e de Direitos Reais sobre Imóveis - Multas e Juros			10.000,00
	15000000 Recursos não Vinculados de Impostos	10.000,00	
1112530300 - Impostos sobre Transmissão "Inter Vivos" de Bens Imóveis e de Direitos Reais sobre Imóveis - Dívida Ativa			10.000,00
	15000000 Recursos não Vinculados de Impostos	10.000,00	
1112530400 - Impostos sobre Transmissão "Inter Vivos" de Bens Imóveis e de Direitos Reais sobre Imóveis - Dívida Ativa - Multas e Juros			10.000,00
	15000000 Recursos não Vinculados de Impostos	10.000,00	
1113031100 - Imposto sobre a Renda - Retido na Fonte - Trabalho - Principal			1.900.000,00
	15000000 Recursos não Vinculados de Impostos	1.900.000,00	
1113034100 - Imposto sobre a Renda - Retido na Fonte - Outros Rendimentos - Principal			200.000,00
	15000000 Recursos não Vinculados de Impostos	200.000,00	
1114511100 - Imposto sobre Serviços de Qualquer Natureza - ISSQN - Principal			950.000,00
	15000000 Recursos não Vinculados de Impostos	950.000,00	
1114511200 - Imposto sobre Serviços de Qualquer Natureza - ISSQN - Multas e Juros			10.000,00
	15000000 Recursos não Vinculados de Impostos	10.000,00	
1114511300 - Imposto sobre Serviços de Qualquer Natureza - ISSQN - Dívida Ativa			10.000,00
	15000000 Recursos não Vinculados de Impostos	10.000,00	
1114511400 - Imposto sobre Serviços de Qualquer Natureza - ISSQN - Dívida Ativa - Multas e Juros			10.000,00
	15000000 Recursos não Vinculados de Impostos	10.000,00	
1121010100 - Taxas de Inspeção, Controle e Fiscalização - Principal			70.000,00
	15000000 Recursos não Vinculados de Impostos	70.000,00	
1241500100 - Contribuição para o Custeio do Serviço de Iluminação Pública - Principal			97.000,00
	17510000 Recursos da Contribuição para o Custeio do Serviço de Iluminação Pública - COSIP	97.000,00	
1241500200 - Contribuição para o Custeio do Serviço de Iluminação Pública - Multas e Juros			1.000,00
	17510000 Recursos da Contribuição para o Custeio do Serviço de Iluminação Pública - COSIP	1.000,00	
1241500300 - Contribuição para o Custeio do Serviço de Iluminação Pública - Dívida Ativa			1.000,00
	17510000 Recursos da Contribuição para o Custeio do Serviço de Iluminação Pública - COSIP	1.000,00	
1241500400 - Contribuição para o Custeio do Serviço de Iluminação Pública - Dívida Ativa - Multas e Juros			1.000,00
	17510000 Recursos da Contribuição para o Custeio do Serviço de Iluminação Pública - COSIP	1.000,00	
1321010100 - Remuneração de Depósitos Bancários - Principal			129.070,00
	16690000 Outros Recursos Vinculados à Assistência Social	500,00	
	16600000 Transferência de Recursos do Fundo Nacional de Assistência Social - FNAS	500,00	
	15690000 Outras Transferências de Recursos do FNDE	1.000,00	
	17040000 Transferência da União Referente a Royalties do Petróleo e Gás Natural	500,00	



ESTADO DE SERGIPE
PREFEITURA MUNICIPAL DE POÇO VERDE
IX - Receita Prevista por Fonte de Recurso

Exercício: 2022

Conta	Fonte	Valor Fonte	Valor Conta
	17990000 Outras Vinculações Legais	1.000,00	
	17500000 Recursos da Contribuição de Intervenção no Domínio Econômico - CIDE	500,00	
	17050000 Transferência dos Estados Referente a Royalties do Petróleo e Gás Natural	500,00	
	15530000 Transferências de Recursos do FNDE Referentes ao Programa Nacional de Apoio ao Transporte Escolar (PNATE)	1.000,00	
	15001002 Identificação das despesas com ações e serviços públicos de saúde	35.000,00	
	15001001 Identificação das despesas com manutenção e desenvolvimento do ensino	500,00	
	15000000 Recursos não Vinculados de Impostos	30.000,00	
	15401070 Identificação do percentual aplicado no pagamento da remuneração dos profissionais da educação básica em efetivo exercício	56.440,00	
	15520000 Transferências de Recursos do FNDE Referentes ao Programa Nacional de Alimentação Escolar (PNAE)	500,00	
	15510000 Transferências de Recursos do FNDE Referentes ao Programa Dinheiro Direto na Escola (PDDE)	630,00	
	15500000 Transferência do Salário-Educação	500,00	
132990100 - Outros Valores Mobiliários - Principal			50.000,00
	15000000 Recursos não Vinculados de Impostos	50.000,00	
1611010100 - Serviços Administrativos e Comerciais Gerais - Principal			50.000,00
	15000000 Recursos não Vinculados de Impostos	50.000,00	
1611020100 - Inscrição em Concursos e Processos Seletivos - Principal			10.000,00
	15000000 Recursos não Vinculados de Impostos	10.000,00	
169990100 - Outros Serviços - Principal			50.000,00
	15000000 Recursos não Vinculados de Impostos	50.000,00	
1711511100 - Cota-Parte do Fundo de Participação dos Municípios - Cota Mensal - Principal			22.000.000,00
	15001002 Identificação das despesas com ações e serviços públicos de saúde	3.300.000,00	
	15001001 Identificação das despesas com manutenção e desenvolvimento do ensino	5.500.000,00	
	15000000 Recursos não Vinculados de Impostos	13.200.000,00	
1711512100 - Cota-Parte do Fundo de Participação dos Municípios - 1% Cota entregue no mês de dezembro - Principal			1.200.000,00
	15000000 Recursos não Vinculados de Impostos	1.200.000,00	
1711513100 - Cota-Parte do Fundo de Participação dos Municípios - 1% Cota entregue no mês de julho - Principal			1.200.000,00
	15000000 Recursos não Vinculados de Impostos	1.200.000,00	
1711520100 - Cota-Parte do Imposto Sobre a Propriedade Territorial Rural - Principal			3.000,00
	15001002 Identificação das despesas com ações e serviços públicos de saúde	450,00	
	15001001 Identificação das despesas com manutenção e desenvolvimento do ensino	750,00	
	15000000 Recursos não Vinculados de Impostos	1.800,00	
1712510100 - Cota-parte da Compensação Financeira pela Exploração de Recursos Minerais - CFEM - Principal			20.000,00
	17040000 Transferência da União Referente a Royalties do Petróleo e Gás Natural	20.000,00	
1712523100 - Cota-parte pela Participação Especial - Lei nº 9.478/97, artigo 50 - Principal			45.000,00
	17040000 Transferência da União Referente a Royalties do Petróleo e Gás Natural	45.000,00	
1712524100 - Cota-Parte do Fundo Especial do Petróleo - FEP - Principal			375.000,00
	17040000 Transferência da União Referente a Royalties do Petróleo e Gás Natural	375.000,00	
1713501100 - Transferências de Recursos do Bloco de Manutenção das Ações e Serviços Públicos de Saúde - Atenção Primária - Principal			1.200.000,00
	16000000 Transferências Fundo a Fundo de Recursos do SUS provenientes do Governo Federal - Bloco de Manutenção das Ações e Serviços Públicos de Saúde	1.200.000,00	
1713502100 - Transferências de Recursos do Bloco de Manutenção das Ações e Serviços Públicos de Saúde - Atenção Especializada - Principal			650.000,00
	16000000 Transferências Fundo a Fundo de Recursos do SUS provenientes do Governo Federal - Bloco de Manutenção das Ações e Serviços Públicos de Saúde	650.000,00	
1713503100 - Transferências de Recursos do Bloco de Manutenção das Ações e Serviços Públicos de Saúde - Vigilância em Saúde - Principal			310.000,00



ESTADO DE SERGIPE
PREFEITURA MUNICIPAL DE POÇO VERDE
IX - Receita Prevista por Fonte de Recurso

Exercício: 2022

Conta	Fonte	Valor Fonte	Valor Conta
	16000000 Transferências Fundo a Fundo de Recursos do SUS provenientes do Governo Federal - Bloco de Manutenção das Ações e Serviços Públicos de Saúde	310.000,00	
1713504100 - Transferências de Recursos do Bloco de Manutenção das Ações e Serviços Públicos de Saúde – Assistência Farmacêutica - Principal			220.000,00
	16000000 Transferências Fundo a Fundo de Recursos do SUS provenientes do Governo Federal - Bloco de Manutenção das Ações e Serviços Públicos de Saúde	220.000,00	
1713505100 - Transferências de Recursos do Bloco de Manutenção das Ações e Serviços Públicos de Saúde – Gestão do SUS - Principal			3.944.010,00
	16000000 Transferências Fundo a Fundo de Recursos do SUS provenientes do Governo Federal - Bloco de Manutenção das Ações e Serviços Públicos de Saúde	3.944.010,00	
1713509100 - Transferências de Recursos do Bloco de Manutenção das Ações e Serviços Públicos de Saúde – Outros Programas - Principal			230.000,00
	16020000 Transferências Fundo a Fundo de Recursos do SUS provenientes do Governo Federal - Bloco de Manutenção das Ações e Serviços Públicos de Saúde - Recursos destinados ao enfrentamento da COVID-19 no bojo da ação 21C0.	10.000,00	
	16000000 Transferências Fundo a Fundo de Recursos do SUS provenientes do Governo Federal - Bloco de Manutenção das Ações e Serviços Públicos de Saúde	220.000,00	
1713519100 - Transferências de Recursos do Bloco de Estruturação da Rede de Serviços Públicos de Saúde - Outros Programas - Principal			100.000,00
	16010000 Transferências Fundo a Fundo de Recursos do SUS provenientes do Governo Federal - Bloco de Estruturação na Rede de Serviços Públicos de Saúde	100.000,00	
1713980100 - Outras Transferências de Recursos do Sistema Único de Saúde – SUS - Principal			30.000,00
	16693120 Transferências da União decorrentes de emendas parlamentares de bancada.	15.000,00	
	16693110 Transferências da União decorrentes de emendas parlamentares individuais.	15.000,00	
1714500100 - Transferências do Salário-Educação - Principal			450.000,00
	15500000 Transferência do Salário-Educação	450.000,00	
1714510100 - Transferências Diretas do FNDE referentes ao Programa Dinheiro Direto na Escola – PDDE - Principal			5.500,00
	15510000 Transferências de Recursos do FNDE Referentes ao Programa Dinheiro Direto na Escola (PDDE)	5.500,00	
1714520100 - Transferências referentes ao Programa Nacional de Alimentação Escolar – PNAE - Principal			590.000,00
	15520000 Transferências de Recursos do FNDE Referentes ao Programa Nacional de Alimentação Escolar (PNAE)	590.000,00	
1714530100 - Transferências referentes ao Programa Nacional de Apoio ao Transporte do Escolar – PNATE - Principal			300.000,00
	15530000 Transferências de Recursos do FNDE Referentes ao Programa Nacional de Apoio ao Transporte Escolar (PNATE)	300.000,00	
1714980100 - Outras Transferências Diretas do Fundo Nacional do Desenvolvimento da Educação – FNDE - Principal			150.000,00
	15690000 Outras Transferências de Recursos do FNDE	150.000,00	
1715501100 - Transferências de Recursos de Complementação da União ao Fundeb – VAAT - Principal			10.000,00
	15420000 Transferências do FUNDEB - Complementação da União - VAAT	10.000,00	
1715503100 - Transferências de Recursos de Complementação da União ao Fundeb – VAAR - Principal			10.000,00
	15430000 Transferências do FUNDEB - Complementação da União - VAAR	10.000,00	
1716500100 - Transferências de Recursos do Fundo Nacional de Assistência Social – FNAS - Principal			1.200.000,00
	16600000 Transferência de Recursos do Fundo Nacional de Assistência Social - FNAS	1.200.000,00	
1717010100 - Transferências de Convênios da União e de Suas Entidades - Principal			500.000,00
	17000000 Outras Transferências de Convênios ou Instrumentos Congêneres da União	500.000,00	
1717500100 - Transferências de Convênios da União para o Sistema Único de Saúde – SUS - Principal			10.000,00
	16310000 Transferências do Governo Federal referentes a Convênios e Instrumentos Congêneres vinculados à Saúde	10.000,00	
1717510100 - Transferências de Convênios da União Destinadas a Programas de Educação - Principal			400.000,00
	15700000 Transferências do Governo Federal referentes a Convênios e Instrumentos Congêneres vinculados à Educação	400.000,00	
1717520100 - Transferências de Convênios da União Destinadas a Programas de Assistência Social - Principal			100.000,00



ESTADO DE SERGIPE
PREFEITURA MUNICIPAL DE POÇO VERDE
IX - Receita Prevista por Fonte de Recurso

Exercício: 2022

Conta	Fonte	Valor Fonte	Valor Conta
	16650000 Transferências de Convênios e Instrumentos Congêneres vinculados à Assistência Social	100.000,00	
1717540100 - Transferências de Convênios da União Destinadas a Programas de Saneamento Básico - Principal			100.000,00
	17000000 Outras Transferências de Convênios ou Instrumentos Congêneres da União	100.000,00	
1719510100 - Transferências Financeiras do ICMS – Desoneração – L.C. Nº 87/96 - Principal			2.000,00
	15000000 Recursos não Vinculados de Impostos	2.000,00	
1719990100 - Outras Transferências de Recursos da União e de suas Entidades - Principal			2.497.000,00
	16650000 Transferências de Convênios e Instrumentos Congêneres vinculados à Assistência Social	97.000,00	
	17077071 Transferências da União - inciso I do art. 5º da Lei Complementar 173/2020 - Saúde	5.000,00	
	17077072 Transferências da União - inciso I do art. 5º da Lei Complementar 173/2020 - Assistência Social	5.000,00	
	16593120 Transferências da União decorrentes de emendas parlamentares de bancada.	5.000,00	
	15000000 Recursos não Vinculados de Impostos	1.430.000,00	
	15001002 Identificação das despesas com ações e serviços públicos de saúde	950.000,00	
	16593110 Transferências da União decorrentes de emendas parlamentares individuais.	5.000,00	
1721500100 - Cota-Parte do ICMS - Principal			8.000.000,00
	15001002 Identificação das despesas com ações e serviços públicos de saúde	1.200.000,00	
	15001001 Identificação das despesas com manutenção e desenvolvimento do ensino	2.000.000,00	
	15000000 Recursos não Vinculados de Impostos	4.800.000,00	
1721510100 - Cota-Parte do IPVA - Principal			1.000.000,00
	15001002 Identificação das despesas com ações e serviços públicos de saúde	150.000,00	
	15001001 Identificação das despesas com manutenção e desenvolvimento do ensino	250.000,00	
	15000000 Recursos não Vinculados de Impostos	600.000,00	
1721520100 - Cota-Parte do IPI - Municípios - Principal			4.000,00
	15001002 Identificação das despesas com ações e serviços públicos de saúde	600,00	
	15001001 Identificação das despesas com manutenção e desenvolvimento do ensino	1.000,00	
	15000000 Recursos não Vinculados de Impostos	2.400,00	
1721530100 - Cota-Parte da Contribuição de Intervenção no Domínio Econômico - Principal			46.000,00
	17500000 Recursos da Contribuição de Intervenção no Domínio Econômico - CIDE	46.000,00	
1722502100 - Cota-parte da Compensação Financeira de Recursos Minerais - CFEM - Principal			30.000,00
	17050000 Transferência dos Estados Referente a Royalties do Petróleo e Gás Natural	30.000,00	
1722503100 - Cota-parte Royalties – Compensação Financeira pela Produção do Petróleo – Lei nº 7.990/89, artigo 9º - Principal			20.000,00
	17050000 Transferência dos Estados Referente a Royalties do Petróleo e Gás Natural	20.000,00	
1723500100 - Transferências de Recursos do Sistema Único de Saúde – SUS - Principal			100.000,00
	16210000 Transferências Fundo a Fundo de Recursos do SUS provenientes do Governo Estadual	100.000,00	
1724010100 - [DESATIVADO] - Transferências de Convênios dos Estados e DF e de Suas Entidades para Órgãos e Entidades da União - Principal			50.000,00
	17010000 Outras Transferências de Convênios ou Instrumentos Congêneres dos Estados	50.000,00	
1724500100 - Transferências de Convênios dos Estados e DF para o Sistema Único de Saúde – SUS - Principal			20.000,00
	16590000 Outros Recursos Vinculados à Saúde	10.000,00	
	16320000 Transferências do Estado referentes a Convênios e Instrumentos Congêneres vinculados à Saúde	10.000,00	
1724510100 - Transferências de Convênios dos Estados Destinadas a Programas de Educação - Principal			100.000,00
	15710000 Transferências do Estado referentes a Convênios e Instrumentos Congêneres vinculados à Educação	100.000,00	
1729990100 - Outras Transferências dos Estados e DF - Principal			189.720,00
	16590000 Outros Recursos Vinculados à Saúde	10.000,00	
	16690000 Outros Recursos Vinculados à Assistência Social	69.500,00	
	15990000 Outros Recursos Vinculados à Educação	100.220,00	



ESTADO DE SERGIPE
PREFEITURA MUNICIPAL DE POÇO VERDE
IX - Receita Prevista por Fonte de Recurso

Exercício: 2022

Conta	Fonte	Valor Fonte	Valor Conta
	16320000 Transferências do Estado referentes a Convênios e Instrumentos Congêneres vinculados à Saúde	10.000,00	
1751500100 - Transferências de Recursos do Fundo de Manutenção e Desenvolvimento da Educação Básica e de Valorização dos Profissionais da Educação – FUNDEB - Principal			15.648.000,00
	15421070 Identificação do percentual aplicado no pagamento da remuneração dos profissionais da educação básica em efetivo exercício	1.378.600,00	
	15401070 Identificação do percentual aplicado no pagamento da remuneração dos profissionais da educação básica em efetivo exercício	10.159.400,00	
	15400001 Transferências do FUNDEB - Impostos e Transferências de Impostos	4.110.000,00	
1921990000 - Outras Indenizações			616.000,00
	15001002 Identificação das despesas com ações e serviços públicos de saúde	390.000,00	
	18800000 Recursos próprios dos consórcios	5.000,00	
	15000000 Recursos não Vinculados de Impostos	220.000,00	
	15001001 Identificação das despesas com manutenção e desenvolvimento do ensino	1.000,00	
1922990000 - Outras Restituições			418.500,00
	15001002 Identificação das despesas com ações e serviços públicos de saúde	390.000,00	
	18800000 Recursos próprios dos consórcios	5.000,00	
	15000000 Recursos não Vinculados de Impostos	21.000,00	
	15001001 Identificação das despesas com manutenção e desenvolvimento do ensino	2.500,00	
2213010100 - Alienação de Bens Móveis e Semoventes - Principal			100.000,00
	17550000 Recursos de Alienação de Bens/Ativos - Administração Direta	100.000,00	
2411515100 - Transferências de Recursos do Bloco de Estruturação da Rede de Serviços Públicos de Saúde - Gestão do SUS - Principal			10.000,00
	16030000 Transferências Fundo a Fundo de Recursos do SUS provenientes do Governo Federal - Bloco de Estruturação da Rede de Serviços Públicos de Saúde - Recursos destinados ao enfrentamento da COVID-19 no bojo da ação 21C0.	10.000,00	
2414010100 - Transferências de Convênios da União e de suas Entidades - Principal			160.000,00
	17990000 Outras Vinculações Legais	50.000,00	
	17000000 Outras Transferências de Convênios ou Instrumentos Congêneres da União	100.000,00	
	16690000 Outros Recursos Vinculados à Assistência Social	10.000,00	
2414500100 - Transferências de Convênios da União para o Sistema Único de Saúde – SUS - Principal			44.000,00
	16310000 Transferências do Governo Federal referentes a Convênios e Instrumentos Congêneres vinculados à Saúde	10.000,00	
	16010000 Transferências Fundo a Fundo de Recursos do SUS provenientes do Governo Federal - Bloco de Estruturação na Rede de Serviços Públicos de Saúde	34.000,00	
2414510100 - Transferências de Convênios da União destinadas a Programas de Educação - Principal			400.000,00
	15700000 Transferências do Governo Federal referentes a Convênios e Instrumentos Congêneres vinculados à Educação	400.000,00	
2414520100 - Transferências de Convênios da União destinadas a Programas de Saneamento Básico - Principal			100.000,00
	17000000 Outras Transferências de Convênios ou Instrumentos Congêneres da União	100.000,00	
2414530100 - Transferências de Convênios da União destinadas a Programas de Meio Ambiente - Principal			100.000,00
	17000000 Outras Transferências de Convênios ou Instrumentos Congêneres da União	100.000,00	
2414540100 - Transferências de Convênios da União destinadas a Programas de Infraestrutura em Transporte - Principal			85.000,00
	17000000 Outras Transferências de Convênios ou Instrumentos Congêneres da União	85.000,00	
2421500100 - Transferências de Recursos do Sistema Único de Saúde – SUS - Principal			2.000,00
	16210000 Transferências Fundo a Fundo de Recursos do SUS provenientes do Governo Estadual	2.000,00	
2422990100 - Outras Transferências de Convênios dos Estados e DF e de Suas Entidades - Principal			58.000,00
	16650000 Transferências de Convênios e Instrumentos Congêneres vinculados à Assistência Social	2.000,00	
	17010000 Outras Transferências de Convênios ou Instrumentos Congêneres dos Estados	36.500,00	
	16320000 Transferências do Estado referentes a Convênios e Instrumentos Congêneres vinculados à Saúde	2.000,00	
	15710000 Transferências do Estado referentes a Convênios e Instrumentos Congêneres vinculados à Educação	17.000,00	



ESTADO DE SERGIPE
PREFEITURA MUNICIPAL DE POÇO VERDE
IX - Receita Prevista por Fonte de Recurso

Exercício: 2022

Conta	Fonte	Valor Fonte	Valor Conta
	15990000 Outros Recursos Vinculados à Educação	500,00	
9517115111 - Fundeb - Cota-Parte do Fundo de Participação dos Municípios - Cota Mensal - Principal			-4.400.000,00
	15000000 Recursos não Vinculados de Impostos	-4.400.000,00	
9517115200 - Fundeb - Cota-Parte do Imposto Sobre a Propriedade Territorial Rural			-600,00
	15000000 Recursos não Vinculados de Impostos	-600,00	
9517195100 - Fundeb - Transferências Financeiras do ICMS – Desoneração – L.C. Nº 87/96			-400,00
	15000000 Recursos não Vinculados de Impostos	-400,00	
9517215001 - Fundeb - Cota-Parte do ICMS - Principal			-1.600.000,00
	15000000 Recursos não Vinculados de Impostos	-1.600.000,00	
9517215100 - Fundeb - Cota-Parte do IPVA			-200.000,00
	15000000 Recursos não Vinculados de Impostos	-200.000,00	
9517215200 - Fundeb - Cota-Parte do IPI - Municípios			-800,00
	15000000 Recursos não Vinculados de Impostos	-800,00	

Total Geral: 64.000.000,00



ESTADO DE SERGIPE
PREFEITURA MUNICIPAL DE POÇO VERDE
QDD - Quadro de Detalhamento da Despesa

Exercício: 2022

Classificação	Especificação	Desdob.	Elemento	Categoria
Poder: 1 - Poder Legislativo				
Órgão: 01000 - CÂMARA MUNICIPAL				
UO: 01010 - CÂMARA MUNICIPAL DE POÇO VERDE				
Dotação: 01.031.0008.1179 - AQUISIÇÃO DE EQUIPAMENTOS, MOBILIÁRIOS E VEÍCULOS PARA A CÂMARA MUNICIPAL				
40000000	DESPESAS DE CAPITAL			65.000,00
44000000	INVESTIMENTOS			65.000,00
44900000	APLICAÇÕES DIRETAS		65.000,00	
44905200 - 15000000	Equipamentos e Material Permanente	65.000,00		
Total Dotação:				65.000,00
Dotação: 01.031.0008.1180 - CONSTRUÇÃO, REFORMA E/OU AMPLIAÇÃO DO PRÉDIO DA CÂMARA MUNICIPAL				
40000000	DESPESAS DE CAPITAL			95.000,00
44000000	INVESTIMENTOS			95.000,00
44900000	APLICAÇÕES DIRETAS		95.000,00	
44905100 - 15000000	Obras e Instalações	95.000,00		
Total Dotação:				95.000,00
Dotação: 01.031.0008.2176 - MANUTENÇÃO DAS ATIVIDADES DA CÂMARA MUNICIPAL				
30000000	DESPESAS CORRENTES			2.758.000,00
31000000	PESSOAL E ENCARGOS SOCIAIS			2.045.000,00
31900000	APLICAÇÕES DIRETAS		2.045.000,00	
31900100 - 15000000	Aposentadorias, Reserva Remunerada e Reformas	2.000,00		
31901100 - 15000000	Vencimentos e Vantagens Fixas Pessoal Civil	1.670.000,00		
31901300 - 15000000	Obrigações Patronais	320.000,00		
31901600 - 15000000	Outras Despesas Variáveis - Pessoal Civil	2.000,00		
31903400 - 15000000	Outras Desp. de Pess. Dec. de Contratos de Terceirização	2.000,00		
31909100 - 15000000	Sentenças Judiciais	2.000,00		
31909200 - 15000000	Despesas Exercícios Anteriores	15.000,00		
31909400 - 15000000	Indenizações e Restituições Trabalhistas	30.000,00		
31909600 - 15000000	Ressarcimento de Despesas Pessoal Requisitado	2.000,00		
33000000	OUTRAS DESPESAS CORRENTES			713.000,00
33900000	APLICAÇÕES DIRETAS		713.000,00	
33901400 - 15000000	Diárias - Civil	130.000,00		
33903000 - 15000000	Material de Consumo	95.000,00		
33903300 - 15000000	Passagens e Despesas Com Locomoção	10.000,00		
33903500 - 15000000	Serviços de Consultoria	185.000,00		
33903600 - 15000000	Outros Serviços de Terceiros - Pessoa Física	30.000,00		
33903800 - 15000000	Arrendamento Mercantil	2.000,00		
33903900 - 15000000	Outros Serviços de Terceiros - Pessoa Jurídica	135.000,00		
33904000 - 15000000	Serviços de Tecnologia da Informação e Comunicação - Pessoa Jurídica	100.000,00		
33904600 - 15000000	Auxílio-alimentação	10.000,00		
33904700 - 15000000	Obrigações Tributárias e Contributivas	10.000,00		
33909200 - 15000000	Despesas de Exercícios Anteriores	4.000,00		
33909300 - 15000000	Indenizações e Restituições	2.000,00		
40000000	DESPESAS DE CAPITAL			2.000,00
46000000	AMORTIZAÇÃO DA DÍVIDA			2.000,00
46900000	APLICAÇÕES DIRETAS		2.000,00	
46907100 - 15000000	Principal da Dívida Contratual Resgatado	2.000,00		
Total Dotação:				2.760.000,00
Dotação: 01.031.0008.2213 - CONCURSO PUBLICO				
30000000	DESPESAS CORRENTES			20.000,00
33000000	OUTRAS DESPESAS CORRENTES			20.000,00
33900000	APLICAÇÕES DIRETAS		20.000,00	
33903000 - 15000000	Material de Consumo	5.000,00		
33903500 - 15000000	Serviços de Consultoria	5.000,00		
33903600 - 15000000	Outros Serviços de Terceiros - Pessoa Física	5.000,00		
33903900 - 15000000	Outros Serviços de Terceiros - Pessoa Jurídica	5.000,00		



ESTADO DE SERGIPE
PREFEITURA MUNICIPAL DE POÇO VERDE
QDD - Quadro de Detalhamento da Despesa

Exercício: 2022

Classificação	Especificação	Desdob.	Elemento	Categoria
---------------	---------------	---------	----------	-----------

Total Dotação: 20.000,00

Total Unid. Orçamentária: 2.940.000,00

Total Orgão: 2.940.000,00



ESTADO DE SERGIPE
PREFEITURA MUNICIPAL DE POÇO VERDE
QDD - Quadro de Detalhamento da Despesa

Exercício: 2022

Classificação	Especificação	Desdob.	Elemento	Categoria
Poder: 2 - Poder Executivo				
Órgão: 08000 - SECRETARIA MUNICIPAL DE EDUCAÇÃO				
UO: 08010 - FUNDO MUNICIPAL DE EDUCAÇÃO				
Dotação: 12.122.0005.1156 - AQUISIÇÃO DE EQUIPAMENTOS, MOBILIÁRIOS E VEÍCULOS PARA A SECRETARIA DE EDUCAÇÃO				
40000000	DESPESAS DE CAPITAL			281.280,00
44000000	INVESTIMENTOS			281.280,00
44900000	APLICAÇÕES DIRETAS		281.280,00	
44905200 - 15000000	Equipamentos e Material Permanente	50.000,00		
44905200 - 15001001	Equipamentos e Material Permanente	150.000,00		
44905200 - 15700000	Equipamentos e Material Permanente	31.280,00		
44905200 - 15710000	Equipamentos e Material Permanente	50.000,00		
Total Dotação:				281.280,00
Dotação: 12.122.0005.1157 - CONSTRUCAO, REFORMA E/OU AMPLIACAO DA SEDE DA SECRETARIA DE EDUCACAO				
40000000	DESPESAS DE CAPITAL			7.000,00
44000000	INVESTIMENTOS			7.000,00
44900000	APLICAÇÕES DIRETAS		7.000,00	
44905100 - 15000000	Obras e Instalações	1.000,00		
44905100 - 15001001	Obras e Instalações	5.000,00		
44905100 - 15700000	Obras e Instalações	1.000,00		
Total Dotação:				7.000,00
Dotação: 12.122.0005.1158 - CONSTRUCAO, REFORMA E/OU AMPLIACAO DE BIBLIOTECAS ESCOLARES				
40000000	DESPESAS DE CAPITAL			6.000,00
44000000	INVESTIMENTOS			6.000,00
44900000	APLICAÇÕES DIRETAS		6.000,00	
44905100 - 15001001	Obras e Instalações	5.000,00		
44905100 - 15700000	Obras e Instalações	1.000,00		
Total Dotação:				6.000,00
Dotação: 12.122.0005.2025 - MANUTENÇÃO DOS CONSELHOS VINCULADOS À SECRETARIA DE EDUCAÇÃO				
30000000	DESPESAS CORRENTES			8.000,00
31000000	PESSOAL E ENCARGOS SOCIAIS			1.000,00
31900000	APLICAÇÕES DIRETAS		1.000,00	
31909400 - 15001001	Indenizações e Restituições Trabalhistas	1.000,00		
33000000	OUTRAS DESPESAS CORRENTES			7.000,00
33900000	APLICAÇÕES DIRETAS		7.000,00	
33901400 - 15001001	Diárias - Civil	1.000,00		
33903000 - 15001001	Material de Consumo	1.000,00		
33903300 - 15001001	Passagens e Despesas Com Locomoção	1.000,00		
33903600 - 15001001	Outros Serviços de Terceiros - Pessoa Física	1.000,00		
33903900 - 15001001	Outros Serviços de Terceiros - Pessoa Jurídica	1.000,00		
33904000 - 15001001	Serviços de Tecnologia da Informação e Comunicação - Pessoa Jurídica	1.000,00		
33909300 - 15001001	Indenizações e Restituições	1.000,00		
40000000	DESPESAS DE CAPITAL			2.000,00
44000000	INVESTIMENTOS			2.000,00
44900000	APLICAÇÕES DIRETAS		2.000,00	
44905100 - 15001001	Obras e Instalações	1.000,00		
44905200 - 15001001	Equipamentos e Material Permanente	1.000,00		
Total Dotação:				10.000,00
Dotação: 12.122.0005.2115 - MANUTENÇÃO DO SALÁRIO EDUCAÇÃO				
30000000	DESPESAS CORRENTES			417.000,00
31000000	PESSOAL E ENCARGOS SOCIAIS			11.600,00
31900000	APLICAÇÕES DIRETAS		11.600,00	
31900400 - 15500000	Contratação Por Tempo Determinado	5.000,00		
31901300 - 15500000	Obrigações Patronais	1.100,00		
31901600 - 15500000	Outras Despesas Variáveis - Pessoal Civil	500,00		



ESTADO DE SERGIPE
PREFEITURA MUNICIPAL DE POÇO VERDE
QDD - Quadro de Detalhamento da Despesa

Exercício: 2022

Classificação	Especificação	Desdob.	Elemento	Categoria
31909200 - 15500000	Despesas Exercícios Anteriores	4.500,00		
31909400 - 15500000	Indenizações e Restituições Trabalhistas	500,00		
33000000	OUTRAS DESPESAS CORRENTES			405.400,00
33900000	APLICAÇÕES DIRETAS		405.400,00	
33900800 - 15500000	Outros Benefícios Assistenciais	500,00		
33903000 - 15500000	Material de Consumo	343.400,00		
33903300 - 15500000	Passagens e Despesas Com Locomoção	500,00		
33903600 - 15500000	Outros Serviços de Terceiros - Pessoa Física	30.000,00		
33903900 - 15500000	Outros Serviços de Terceiros - Pessoa Jurídica	30.000,00		
33904000 - 15500000	Serviços de Tecnologia da Informação e Comunicação - Pessoa Jurídica	500,00		
33909300 - 15500000	Indenizações e Restituições	500,00		
40000000	DESPESAS DE CAPITAL			10.000,00
44000000	INVESTIMENTOS			10.000,00
44900000	APLICAÇÕES DIRETAS		10.000,00	
44905200 - 15500000	Equipamentos e Material Permanente	10.000,00		
Total Dotação:				427.000,00
Dotação: 12.122.0005.2177 - CONCURSO PÚBLICO				
30000000	DESPESAS CORRENTES			4.000,00
33000000	OUTRAS DESPESAS CORRENTES			4.000,00
33900000	APLICAÇÕES DIRETAS		4.000,00	
33903000 - 15001001	Material de Consumo	1.000,00		
33903500 - 15001001	Serviços de Consultoria	1.000,00		
33903600 - 15001001	Outros Serviços de Terceiros - Pessoa Física	1.000,00		
33903900 - 15001001	Outros Serviços de Terceiros - Pessoa Jurídica	1.000,00		
Total Dotação:				4.000,00
Dotação: 12.128.0005.2197 - QUALIFICAÇÃO DE PROFISSIONAIS DO MAGISTÉRIO E DEMAIS SERVIDORES DA SECRETARIA DE EDUCAÇÃO				
30000000	DESPESAS CORRENTES			2.000,00
33000000	OUTRAS DESPESAS CORRENTES			2.000,00
33900000	APLICAÇÕES DIRETAS		2.000,00	
33901400 - 15001001	Diárias - Civil	500,00		
33903000 - 15001001	Material de Consumo	500,00		
33903600 - 15001001	Outros Serviços de Terceiros - Pessoa Física	500,00		
33903900 - 15001001	Outros Serviços de Terceiros - Pessoa Jurídica	500,00		
Total Dotação:				2.000,00
Dotação: 12.128.0006.2182 - QUALIFICAÇÃO E CAPACITAÇÃO DOS SERVIDORES DA SECRETARIA MUNICIPAL DE EDUCAÇÃO				
30000000	DESPESAS CORRENTES			5.000,00
33000000	OUTRAS DESPESAS CORRENTES			5.000,00
33900000	APLICAÇÕES DIRETAS		5.000,00	
33901400 - 15001001	Diárias - Civil	1.000,00		
33903000 - 15001001	Material de Consumo	1.000,00		
33903300 - 15001001	Passagens e Despesas Com Locomoção	1.000,00		
33903600 - 15001001	Outros Serviços de Terceiros - Pessoa Física	1.000,00		
33903900 - 15001001	Outros Serviços de Terceiros - Pessoa Jurídica	1.000,00		
40000000	DESPESAS DE CAPITAL			1.000,00
44000000	INVESTIMENTOS			1.000,00
44900000	APLICAÇÕES DIRETAS		1.000,00	
44905200 - 15001001	Equipamentos e Material Permanente	1.000,00		
Total Dotação:				6.000,00
Dotação: 12.242.0005.1184 - IMPLANTAÇÃO DE PROJETOS DE ACESSIBILIDADES PARA PESSOAS COM DEFICIÊNCIA - PCD				
40000000	DESPESAS DE CAPITAL			2.000,00
44000000	INVESTIMENTOS			2.000,00
44900000	APLICAÇÕES DIRETAS		2.000,00	
44905100 - 15001001	Obras e Instalações	1.000,00		
44905100 - 15700000	Obras e Instalações	1.000,00		



ESTADO DE SERGIPE
PREFEITURA MUNICIPAL DE POÇO VERDE
QDD - Quadro de Detalhamento da Despesa

Exercício: 2022

Classificação	Especificação	Desdob.	Elemento	Categoria
			Total Dotação:	2.000,00
Dotação: 12.243.0005.2027 - APOIO FINANCEIRO A ESTUDANTES				
30000000	DESPESAS CORRENTES			1.500,00
33000000	OUTRAS DESPESAS CORRENTES			1.500,00
33900000	APLICAÇÕES DIRETAS		1.500,00	
33901800 - 15000000	Auxílio Financeiro a Estudantes	500,00		
33901800 - 15001001	Auxílio Financeiro a Estudantes	500,00		
33901800 - 15500000	Auxílio Financeiro a Estudantes	500,00		
			Total Dotação:	1.500,00
Dotação: 12.361.0005.1026 - CONSTRUÇÃO, REFORMA E/OU RECUPERAÇÃO DE QUADRAS ESPORTIVAS NAS ESCOLAS				
40000000	DESPESAS DE CAPITAL			80.000,00
44000000	INVESTIMENTOS			80.000,00
44900000	APLICAÇÕES DIRETAS		80.000,00	
44905100 - 15001001	Obras e Instalações	15.000,00		
44905100 - 15700000	Obras e Instalações	15.000,00		
44905100 - 15710000	Obras e Instalações	50.000,00		
			Total Dotação:	80.000,00
Dotação: 12.361.0005.1047 - CONSTRUÇÃO DE SALAS DE RECURSOS MULTIFUNCIONAIS				
40000000	DESPESAS DE CAPITAL			21.000,00
44000000	INVESTIMENTOS			21.000,00
44900000	APLICAÇÕES DIRETAS		21.000,00	
44905100 - 15001001	Obras e Instalações	10.000,00		
44905100 - 15500000	Obras e Instalações	1.000,00		
44905100 - 15700000	Obras e Instalações	10.000,00		
			Total Dotação:	21.000,00
Dotação: 12.361.0005.1048 - CONSTRUÇÃO, REFORMA E/OU RECUPERAÇÃO DE QUADRAS ESPORTIVAS NAS ESCOLAS MUNICIPAIS DONA CAÇULA VALADARES E JOÃO RABELO DO ROSÁRIO				
40000000	DESPESAS DE CAPITAL			600.000,00
44000000	INVESTIMENTOS			600.000,00
44900000	APLICAÇÕES DIRETAS		600.000,00	
44905100 - 15001001	Obras e Instalações	500.000,00		
44905100 - 15700000	Obras e Instalações	100.000,00		
			Total Dotação:	600.000,00
Dotação: 12.361.0005.1186 - CONSTRUÇÃO, REFORMA E/OU AMPLIAÇÃO DAS ESCOLAS MUNICIPAIS				
40000000	DESPESAS DE CAPITAL			553.000,00
44000000	INVESTIMENTOS			553.000,00
44900000	APLICAÇÕES DIRETAS		553.000,00	
44905100 - 15000000	Obras e Instalações	1.000,00		
44905100 - 15001001	Obras e Instalações	500.000,00		
44905100 - 15500000	Obras e Instalações	10.000,00		
44905100 - 15700000	Obras e Instalações	10.000,00		
44905100 - 15710000	Obras e Instalações	2.000,00		
44906100 - 15001001	Aquisição de Imóveis	10.000,00		
44906100 - 15500000	Aquisição de Imóveis	10.000,00		
44906100 - 15700000	Aquisição de Imóveis	10.000,00		
			Total Dotação:	553.000,00
Dotação: 12.361.0005.1190 - REFORMA E/OU AMPLIAÇÃO DA ESCOLA MUNICIPAL JOÃO RABELO DO ROSÁRIO - EMENDA ADITIVA Nº 04/2019				
40000000	DESPESAS DE CAPITAL			10.000,00
44000000	INVESTIMENTOS			10.000,00
44900000	APLICAÇÕES DIRETAS		10.000,00	
44905100 - 15700000	Obras e Instalações	10.000,00		
			Total Dotação:	10.000,00
Dotação: 12.361.0005.2028 - ALIMENTAÇÃO ESCOLAR - ENSINO FUNDAMENTAL				



ESTADO DE SERGIPE
PREFEITURA MUNICIPAL DE POÇO VERDE
QDD - Quadro de Detalhamento da Despesa

Exercício: 2022

Classificação	Especificação	Desdob.	Elemento	Categoria
30000000	DESPESAS CORRENTES			390.500,00
33000000	OUTRAS DESPESAS CORRENTES			390.500,00
33900000	APLICAÇÕES DIRETAS		390.500,00	
33903000 - 15000000	Material de Consumo	10.000,00		
33903000 - 15520000	Material de Consumo	380.500,00		
Total Dotação:				390.500,00
Dotação: 12.361.0005.2029 - MANUTENÇÃO E DESENVOLVIMENTO DO ENSINO FUNDAMENTAL				
30000000	DESPESAS CORRENTES			3.530.390,00
31000000	PESSOAL E ENCARGOS SOCIAIS			2.736.800,00
31900000	APLICAÇÕES DIRETAS		2.736.800,00	
31900400 - 15001001	Contratação Por Tempo Determinado	300.000,00		
31900400 - 15690000	Contratação Por Tempo Determinado	40.000,00		
31901100 - 15001001	Vencimentos e Vantagens Fixas Pessoal Civil	1.900.000,00		
31901300 - 15001001	Obrigações Patronais	484.000,00		
31901300 - 15690000	Obrigações Patronais	8.800,00		
31901600 - 15001001	Outras Despesas Variáveis - Pessoal Civil	1.000,00		
31903400 - 15001001	Outras Desp. de Pers. Dec. de Contratos de Terceirização	1.000,00		
31909200 - 15001001	Despesas Exercícios Anteriores	1.000,00		
31909400 - 15001001	Indenizações e Restituições Trabalhistas	1.000,00		
33000000	OUTRAS DESPESAS CORRENTES			793.590,00
33900000	APLICAÇÕES DIRETAS		793.590,00	
33900800 - 15001001	Outros Benefícios Assistenciais	500,00		
33901400 - 15001001	Diárias - Civil	1.000,00		
33901400 - 15690000	Diárias - Civil	500,00		
33903000 - 15001001	Material de Consumo	465.000,00		
33903000 - 15690000	Material de Consumo	500,00		
33903200 - 15001001	Material, Bem ou Serviço Para Distribuição Gratuita	4.000,00		
33903300 - 15001001	Passagens e Despesas Com Locomoção	5.000,00		
33903600 - 15001001	Outros Serviços de Terceiros - Pessoa Física	50.000,00		
33903600 - 15690000	Outros Serviços de Terceiros - Pessoa Física	500,00		
33903900 - 15001001	Outros Serviços de Terceiros - Pessoa Jurídica	261.090,00		
33903900 - 15690000	Outros Serviços de Terceiros - Pessoa Jurídica	500,00		
33904000 - 15001001	Serviços de Tecnologia da Informação e Comunicação - Pessoa Jurídica	1.000,00		
33904600 - 15001001	Auxílio-alimentação	500,00		
33904700 - 15001001	Obrigações Tributárias e Contributivas	2.000,00		
33909200 - 15001001	Despesas de Exercícios Anteriores	1.000,00		
33909300 - 15001001	Indenizações e Restituições	500,00		
40000000	DESPESAS DE CAPITAL			51.500,00
44000000	INVESTIMENTOS			50.500,00
44900000	APLICAÇÕES DIRETAS		50.500,00	
44905200 - 15001001	Equipamentos e Material Permanente	50.000,00		
44905200 - 15690000	Equipamentos e Material Permanente	500,00		
45000000	INVERSÕES FINANCEIRAS			1.000,00
45900000	APLICAÇÕES DIRETAS		1.000,00	
45905200 - 15001001	Equipamentos e Material Permanente	500,00		
45905200 - 15690000	Equipamentos e Material Permanente	500,00		
Total Dotação:				3.581.890,00
Dotação: 12.361.0005.2030 - TRANSPORTE ESCOLAR				
30000000	DESPESAS CORRENTES			1.356.500,00
33000000	OUTRAS DESPESAS CORRENTES			1.356.500,00
33900000	APLICAÇÕES DIRETAS		1.356.500,00	
33903000 - 15001001	Material de Consumo	300.000,00		
33903000 - 15530000	Material de Consumo	279.480,00		
33903000 - 15700000	Material de Consumo	500,00		
33903000 - 15990000	Material de Consumo	1.000,00		
33903600 - 15001001	Outros Serviços de Terceiros - Pessoa Física	300.000,00		



ESTADO DE SERGIPE
PREFEITURA MUNICIPAL DE POÇO VERDE
QDD - Quadro de Detalhamento da Despesa

Exercício: 2022

Classificação	Especificação	Desdob.	Elemento	Categoria
33903600 - 15530000	Outros Serviços de Terceiros - Pessoa Física	1.000,00		
33903600 - 15700000	Outros Serviços de Terceiros - Pessoa Física	500,00		
33903600 - 15990000	Outros Serviços de Terceiros - Pessoa Física	500,00		
33903900 - 15001001	Outros Serviços de Terceiros - Pessoa Jurídica	450.000,00		
33903900 - 15530000	Outros Serviços de Terceiros - Pessoa Jurídica	19.020,00		
33903900 - 15700000	Outros Serviços de Terceiros - Pessoa Jurídica	1.000,00		
33903900 - 15990000	Outros Serviços de Terceiros - Pessoa Jurídica	500,00		
33909200 - 15001001	Despesas de Exercícios Anteriores	1.000,00		
33909200 - 15700000	Despesas de Exercícios Anteriores	1.000,00		
33909200 - 15990000	Despesas de Exercícios Anteriores	1.000,00		
40000000	DESPESAS DE CAPITAL			295.000,00
44000000	INVESTIMENTOS			293.000,00
44900000	APLICAÇÕES DIRETAS		293.000,00	
44905200 - 15001001	Equipamentos e Material Permanente	290.000,00		
44905200 - 15530000	Equipamentos e Material Permanente	1.000,00		
44905200 - 15700000	Equipamentos e Material Permanente	1.000,00		
44905200 - 15990000	Equipamentos e Material Permanente	1.000,00		
45000000	INVERSÕES FINANCEIRAS			2.000,00
45900000	APLICAÇÕES DIRETAS		2.000,00	
45905200 - 15001001	Equipamentos e Material Permanente	500,00		
45905200 - 15530000	Equipamentos e Material Permanente	500,00		
45905200 - 15700000	Equipamentos e Material Permanente	500,00		
45905200 - 15990000	Equipamentos e Material Permanente	500,00		
			Total Dotação:	1.651.500,00
Dotação: 12.361.0005.2031 - PROGRAMA DINHEIRO DIRETO NA ESCOLA - PDDE				
30000000	DESPESAS CORRENTES			5.130,00
33000000	OUTRAS DESPESAS CORRENTES			5.130,00
33500000	TRANSFERÊNCIAS A INSTITUIÇÕES PRIVADAS SEM FINS LUCRATIVOS		1.000,00	
33504100 - 15510000	Contribuições	1.000,00		
33900000	APLICAÇÕES DIRETAS		4.130,00	
33903000 - 15510000	Material de Consumo	1.130,00		
33903600 - 15510000	Outros Serviços de Terceiros - Pessoa Física	1.000,00		
33903900 - 15510000	Outros Serviços de Terceiros - Pessoa Jurídica	1.000,00		
33909200 - 15510000	Despesas de Exercícios Anteriores	1.000,00		
40000000	DESPESAS DE CAPITAL			1.000,00
44000000	INVESTIMENTOS			1.000,00
44900000	APLICAÇÕES DIRETAS		1.000,00	
44905100 - 15510000	Obras e Instalações	500,00		
44905200 - 15510000	Equipamentos e Material Permanente	500,00		
			Total Dotação:	6.130,00
Dotação: 12.361.0005.2117 - ALIMENTAÇÃO ESCOLAR - MAIS EDUCAÇÃO				
30000000	DESPESAS CORRENTES			21.000,00
33000000	OUTRAS DESPESAS CORRENTES			21.000,00
33900000	APLICAÇÕES DIRETAS		21.000,00	
33903000 - 15000000	Material de Consumo	1.000,00		
33903000 - 15520000	Material de Consumo	20.000,00		
			Total Dotação:	21.000,00
Dotação: 12.361.0005.2140 - ALIMENTAÇÃO ESCOLAR ESPECIAL - AEE				
30000000	DESPESAS CORRENTES			21.000,00
33000000	OUTRAS DESPESAS CORRENTES			21.000,00
33900000	APLICAÇÕES DIRETAS		21.000,00	
33903000 - 15000000	Material de Consumo	1.000,00		
33903000 - 15520000	Material de Consumo	20.000,00		
			Total Dotação:	21.000,00



ESTADO DE SERGIPE
PREFEITURA MUNICIPAL DE POÇO VERDE
QDD - Quadro de Detalhamento da Despesa

Exercício: 2022

Classificação	Especificação	Desdob.	Elemento	Categoria
Dotação: 12.361.0005.2141 - ALIMENTAÇÃO ESCOLAR QUILOMBOLA				
30000000	DESPESAS CORRENTES			41.000,00
33000000	OUTRAS DESPESAS CORRENTES			41.000,00
33900000	APLICAÇÕES DIRETAS		41.000,00	
33903000 - 15000000	Material de Consumo	1.000,00		
33903000 - 15520000	Material de Consumo	40.000,00		
Total Dotação:				41.000,00
Dotação: 12.361.0005.2147 - ALIMENTAÇÃO ESCOLAR - EJA				
30000000	DESPESAS CORRENTES			26.000,00
33000000	OUTRAS DESPESAS CORRENTES			26.000,00
33900000	APLICAÇÕES DIRETAS		26.000,00	
33903000 - 15000000	Material de Consumo	1.000,00		
33903000 - 15520000	Material de Consumo	25.000,00		
Total Dotação:				26.000,00
Dotação: 12.361.0005.2149 - DEMAIS PROGRAMAS DOS GOVERNOS ESTADUAL E/OU FEDERAL				
30000000	DESPESAS CORRENTES			100.160,00
31000000	PESSOAL E ENCARGOS SOCIAIS			8.160,00
31900000	APLICAÇÕES DIRETAS		8.160,00	
31900400 - 15690000	Contratação Por Tempo Determinado	500,00		
31900400 - 15700000	Contratação Por Tempo Determinado	500,00		
31900400 - 15990000	Contratação Por Tempo Determinado	500,00		
31901100 - 15690000	Vencimentos e Vantagens Fixas Pessoal Civil	500,00		
31901100 - 15700000	Vencimentos e Vantagens Fixas Pessoal Civil	500,00		
31901100 - 15990000	Vencimentos e Vantagens Fixas Pessoal Civil	500,00		
31901300 - 15690000	Obrigações Patronais	220,00		
31901300 - 15700000	Obrigações Patronais	220,00		
31901300 - 15990000	Obrigações Patronais	220,00		
31901600 - 15690000	Outras Despesas Variáveis - Pessoal Civil	500,00		
31901600 - 15700000	Outras Despesas Variáveis - Pessoal Civil	500,00		
31901600 - 15990000	Outras Despesas Variáveis - Pessoal Civil	500,00		
31909200 - 15690000	Despesas Exercícios Anteriores	500,00		
31909200 - 15700000	Despesas Exercícios Anteriores	500,00		
31909200 - 15990000	Despesas Exercícios Anteriores	500,00		
31909400 - 15690000	Indenizações e Restituições Trabalhistas	500,00		
31909400 - 15700000	Indenizações e Restituições Trabalhistas	500,00		
31909400 - 15990000	Indenizações e Restituições Trabalhistas	500,00		
33000000	OUTRAS DESPESAS CORRENTES			92.000,00
33900000	APLICAÇÕES DIRETAS		92.000,00	
33900800 - 15990000	Outros Benefícios Assistenciais	500,00		
33901400 - 15690000	Diárias - Civil	500,00		
33901400 - 15700000	Diárias - Civil	500,00		
33901400 - 15990000	Diárias - Civil	1.000,00		
33903000 - 15690000	Material de Consumo	500,00		
33903000 - 15700000	Material de Consumo	1.000,00		
33903000 - 15990000	Material de Consumo	30.000,00		
33903600 - 15690000	Outros Serviços de Terceiros - Pessoa Física	500,00		
33903600 - 15700000	Outros Serviços de Terceiros - Pessoa Física	500,00		
33903600 - 15990000	Outros Serviços de Terceiros - Pessoa Física	10.000,00		
33903900 - 15690000	Outros Serviços de Terceiros - Pessoa Jurídica	500,00		
33903900 - 15700000	Outros Serviços de Terceiros - Pessoa Jurídica	2.000,00		
33903900 - 15990000	Outros Serviços de Terceiros - Pessoa Jurídica	40.000,00		
33904000 - 15690000	Serviços de Tecnologia da Informação e Comunicação - Pessoa Jurídica	500,00		
33904000 - 15700000	Serviços de Tecnologia da Informação e Comunicação - Pessoa Jurídica	500,00		
33904000 - 15990000	Serviços de Tecnologia da Informação e Comunicação - Pessoa Jurídica	500,00		
33909200 - 15690000	Despesas de Exercícios Anteriores	500,00		
33909200 - 15700000	Despesas de Exercícios Anteriores	500,00		



ESTADO DE SERGIPE
PREFEITURA MUNICIPAL DE POÇO VERDE
QDD - Quadro de Detalhamento da Despesa

Exercício: 2022

Classificação	Especificação	Desdob.	Elemento	Categoria
33909200 - 15990000	Despesas de Exercícios Anteriores	500,00		
33909300 - 15690000	Indenizações e Restituições	500,00		
33909300 - 15700000	Indenizações e Restituições	500,00		
33909300 - 15990000	Indenizações e Restituições	500,00		
40000000	DESPESAS DE CAPITAL			12.500,00
44000000	INVESTIMENTOS			12.500,00
44900000	APLICAÇÕES DIRETAS		12.500,00	
44905200 - 15690000	Equipamentos e Material Permanente	500,00		
44905200 - 15700000	Equipamentos e Material Permanente	500,00		
44905200 - 15990000	Equipamentos e Material Permanente	10.000,00		
44909300 - 15690000	Indenizações e Restituições	500,00		
44909300 - 15700000	Indenizações e Restituições	500,00		
44909300 - 15990000	Indenizações e Restituições	500,00		
			Total Dotação:	112.660,00
Dotação: 12.361.0005.2202 - MANUTENÇÃO DA SECRETARIA DE EDUCAÇÃO				
30000000	DESPESAS CORRENTES			1.318.220,00
31000000	PESSOAL E ENCARGOS SOCIAIS			126.220,00
31900000	APLICAÇÕES DIRETAS		126.220,00	
31900400 - 15001001	Contratação Por Tempo Determinado	1.000,00		
31901100 - 15001001	Vencimentos e Vantagens Fixas Pessoal Civil	100.000,00		
31901300 - 15001001	Obrigações Patronais	22.220,00		
31901600 - 15001001	Outras Despesas Variáveis - Pessoal Civil	1.000,00		
31909200 - 15001001	Despesas Exercícios Anteriores	1.000,00		
31909400 - 15001001	Indenizações e Restituições Trabalhistas	1.000,00		
33000000	OUTRAS DESPESAS CORRENTES			1.192.000,00
33900000	APLICAÇÕES DIRETAS		1.192.000,00	
33900800 - 15001001	Outros Benefícios Assistenciais	500,00		
33901400 - 15001001	Diárias - Civil	10.000,00		
33903000 - 15001001	Material de Consumo	500.000,00		
33903500 - 15001001	Serviços de Consultoria	120.000,00		
33903600 - 15000000	Outros Serviços de Terceiros - Pessoa Física	500,00		
33903600 - 15001001	Outros Serviços de Terceiros - Pessoa Física	290.000,00		
33903900 - 15000000	Outros Serviços de Terceiros - Pessoa Jurídica	500,00		
33903900 - 15001001	Outros Serviços de Terceiros - Pessoa Jurídica	240.000,00		
33904000 - 15001001	Serviços de Tecnologia da Informação e Comunicação - Pessoa Jurídica	20.000,00		
33904600 - 15001001	Auxílio-alimentação	500,00		
33909200 - 15000000	Despesas de Exercícios Anteriores	500,00		
33909200 - 15001001	Despesas de Exercícios Anteriores	4.500,00		
33909300 - 15001001	Indenizações e Restituições	5.000,00		
40000000	DESPESAS DE CAPITAL			22.000,00
44000000	INVESTIMENTOS			22.000,00
44900000	APLICAÇÕES DIRETAS		22.000,00	
44905200 - 15001001	Equipamentos e Material Permanente	22.000,00		
			Total Dotação:	1.340.220,00
Dotação: 12.364.0005.2229 - MANUTENÇÃO E DESENVOLVIMENTO DO POLO DA UAB				
30000000	DESPESAS CORRENTES			55.920,00
31000000	PESSOAL E ENCARGOS SOCIAIS			13.920,00
31900000	APLICAÇÕES DIRETAS		13.920,00	
31900400 - 15000000	Contratação Por Tempo Determinado	1.000,00		
31901100 - 15000000	Vencimentos e Vantagens Fixas Pessoal Civil	10.000,00		
31901300 - 15000000	Obrigações Patronais	2.420,00		
31909400 - 15000000	Indenizações e Restituições Trabalhistas	500,00		
33000000	OUTRAS DESPESAS CORRENTES			42.000,00
33900000	APLICAÇÕES DIRETAS		42.000,00	
33900800 - 15000000	Outros Benefícios Assistenciais	500,00		
33903000 - 15000000	Material de Consumo	10.000,00		



ESTADO DE SERGIPE
PREFEITURA MUNICIPAL DE POÇO VERDE
QDD - Quadro de Detalhamento da Despesa

Exercício: 2022

Classificação	Especificação	Desdob.	Elemento	Categoria
33903600 - 15000000	Outros Serviços de Terceiros - Pessoa Física	30.000,00		
33903900 - 15000000	Outros Serviços de Terceiros - Pessoa Jurídica	500,00		
33904000 - 15000000	Serviços de Tecnologia da Informação e Comunicação - Pessoa Jurídica	500,00		
33909300 - 15000000	Indenizações e Restituições	500,00		
40000000	DESPESAS DE CAPITAL			500,00
44000000	INVESTIMENTOS			500,00
44900000	APLICAÇÕES DIRETAS		500,00	
44905200 - 15000000	Equipamentos e Material Permanente	500,00		
Total Dotação:				56.420,00
Dotação: 12.365.0005.1030 - CONSTRUÇÃO, REFORMA E/OU AMPLIAÇÃO DE CRECHE				
40000000	DESPESAS DE CAPITAL			6.000,00
44000000	INVESTIMENTOS			6.000,00
44900000	APLICAÇÕES DIRETAS		6.000,00	
44905100 - 15001001	Obras e Instalações	1.000,00		
44905100 - 15500000	Obras e Instalações	1.000,00		
44905100 - 15700000	Obras e Instalações	1.000,00		
44906100 - 15001001	Aquisição de Imóveis	1.000,00		
44906100 - 15500000	Aquisição de Imóveis	1.000,00		
44906100 - 15700000	Aquisição de Imóveis	1.000,00		
Total Dotação:				6.000,00
Dotação: 12.365.0005.1049 - CONSTRUÇÃO DE CRECHE NO POVOADO SÃO JOSÉ				
40000000	DESPESAS DE CAPITAL			300.000,00
44000000	INVESTIMENTOS			300.000,00
44900000	APLICAÇÕES DIRETAS		300.000,00	
44905100 - 15001001	Obras e Instalações	200.000,00		
44905100 - 15700000	Obras e Instalações	100.000,00		
Total Dotação:				300.000,00
Dotação: 12.365.0005.1050 - CONSTRUÇÃO DO MODULO INFANTIL A ESCOLA				
40000000	DESPESAS DE CAPITAL			300.000,00
44000000	INVESTIMENTOS			300.000,00
44900000	APLICAÇÕES DIRETAS		300.000,00	
44905100 - 15001001	Obras e Instalações	20.000,00		
44905100 - 15700000	Obras e Instalações	280.000,00		
Total Dotação:				300.000,00
Dotação: 12.365.0005.1147 - REFORMA E/OU AMPLIAÇÃO DA CRECHE MUNICIPAL JOSEFA FERREIRA				
40000000	DESPESAS DE CAPITAL			200.000,00
44000000	INVESTIMENTOS			200.000,00
44900000	APLICAÇÕES DIRETAS		200.000,00	
44905100 - 15700000	Obras e Instalações	200.000,00		
Total Dotação:				200.000,00
Dotação: 12.365.0005.2033 - MANUTENÇÃO E DESENVOLVIMENTO DA EDUCAÇÃO INFANTIL				
30000000	DESPESAS CORRENTES			102.940,00
31000000	PESSOAL E ENCARGOS SOCIAIS			64.940,00
31900000	APLICAÇÕES DIRETAS		64.940,00	
31900400 - 15001001	Contratação Por Tempo Determinado	12.000,00		
31901100 - 15001001	Vencimentos e Vantagens Fixas Pessoal Civil	40.000,00		
31901300 - 15001001	Obrigações Patronais	11.440,00		
31901600 - 15001001	Outras Despesas Variáveis - Pessoal Civil	500,00		
31909200 - 15001001	Despesas Exercícios Anteriores	500,00		
31909400 - 15001001	Indenizações e Restituições Trabalhistas	500,00		
33000000	OUTRAS DESPESAS CORRENTES			38.000,00
33900000	APLICAÇÕES DIRETAS		38.000,00	
33900800 - 15001001	Outros Benefícios Assistenciais	500,00		



ESTADO DE SERGIPE
PREFEITURA MUNICIPAL DE POÇO VERDE
QDD - Quadro de Detalhamento da Despesa

Exercício: 2022

Classificação	Especificação	Desdob.	Elemento	Categoria
33901400 - 15001001	Diárias - Civil	1.000,00		
33903000 - 15001001	Material de Consumo	22.500,00		
33903600 - 15001001	Outros Serviços de Terceiros - Pessoa Física	5.000,00		
33903900 - 15001001	Outros Serviços de Terceiros - Pessoa Jurídica	5.000,00		
33904000 - 15001001	Serviços de Tecnologia da Informação e Comunicação - Pessoa Jurídica	1.000,00		
33909300 - 15001001	Indenizações e Restituições	3.000,00		
40000000	DESPESAS DE CAPITAL			2.000,00
44000000	INVESTIMENTOS			1.000,00
44900000	APLICAÇÕES DIRETAS		1.000,00	
44905200 - 15001001	Equipamentos e Material Permanente	1.000,00		
45000000	INVERSÕES FINANCEIRAS			1.000,00
45900000	APLICAÇÕES DIRETAS		1.000,00	
45905200 - 15001001	Equipamentos e Material Permanente	1.000,00		
			Total Dotação:	104.940,00
Dotação: 12.365.0005.2195 - ALIMENTAÇÃO ESCOLAR - CRECHE				
30000000	DESPESAS CORRENTES			41.000,00
33000000	OUTRAS DESPESAS CORRENTES			41.000,00
33900000	APLICAÇÕES DIRETAS		41.000,00	
33903000 - 15000000	Material de Consumo	1.000,00		
33903000 - 15520000	Material de Consumo	40.000,00		
			Total Dotação:	41.000,00
Dotação: 12.365.0005.2196 - ALIMENTAÇÃO ESCOLAR - PRE ESCOLAR				
30000000	DESPESAS CORRENTES			66.000,00
33000000	OUTRAS DESPESAS CORRENTES			66.000,00
33900000	APLICAÇÕES DIRETAS		66.000,00	
33903000 - 15000000	Material de Consumo	1.000,00		
33903000 - 15520000	Material de Consumo	65.000,00		
			Total Dotação:	66.000,00
Dotação: 12.365.0021.2135 - MANUTENÇÃO BRASIL CARINHOSO - APOIO A CRECHE				
30000000	DESPESAS CORRENTES			88.520,00
31000000	PESSOAL E ENCARGOS SOCIAIS			81.520,00
31900000	APLICAÇÕES DIRETAS		81.520,00	
31900400 - 15690000	Contratação Por Tempo Determinado	65.000,00		
31901100 - 15690000	Vencimentos e Vantagens Fixas Pessoal Civil	1.000,00		
31901300 - 15690000	Obrigações Patronais	14.520,00		
31909400 - 15690000	Indenizações e Restituições Trabalhistas	1.000,00		
33000000	OUTRAS DESPESAS CORRENTES			7.000,00
33900000	APLICAÇÕES DIRETAS		7.000,00	
33900800 - 15690000	Outros Benefícios Assistenciais	500,00		
33901400 - 15690000	Diárias - Civil	1.000,00		
33903000 - 15690000	Material de Consumo	2.000,00		
33903600 - 15690000	Outros Serviços de Terceiros - Pessoa Física	500,00		
33903900 - 15690000	Outros Serviços de Terceiros - Pessoa Jurídica	1.000,00		
33904000 - 15690000	Serviços de Tecnologia da Informação e Comunicação - Pessoa Jurídica	1.000,00		
33909300 - 15690000	Indenizações e Restituições	1.000,00		
40000000	DESPESAS DE CAPITAL			3.460,00
44000000	INVESTIMENTOS			3.460,00
44900000	APLICAÇÕES DIRETAS		3.460,00	
44905200 - 15690000	Equipamentos e Material Permanente	3.460,00		
			Total Dotação:	91.980,00
Dotação: 12.366.0005.2245 - DESENVOLVIMENTO E MANUTENÇÃO DA EDUCAÇÃO - EJA				
30000000	DESPESAS CORRENTES			7.440,00
31000000	PESSOAL E ENCARGOS SOCIAIS			3.940,00
31900000	APLICAÇÕES DIRETAS		3.940,00	



ESTADO DE SERGIPE
PREFEITURA MUNICIPAL DE POÇO VERDE
QDD - Quadro de Detalhamento da Despesa

Exercício: 2022

Classificação	Especificação	Desdob.	Elemento	Categoria
31900400 - 15401070	Contratação Por Tempo Determinado	1.000,00		
31901100 - 15401070	Vencimentos e Vantagens Fixas Pessoal Civil	1.000,00		
31901300 - 15401070	Obrigações Patronais	440,00		
31901600 - 15401070	Outras Despesas Variáveis - Pessoal Civil	500,00		
31904600 - 15401070	Auxílio-alimentação	500,00		
31909400 - 15401070	Indenizações e Restituições Trabalhistas	500,00		
33000000	OUTRAS DESPESAS CORRENTES			3.500,00
33900000	APLICAÇÕES DIRETAS		3.500,00	
33900800 - 15401070	Outros Benefícios Assistenciais	500,00		
33901400 - 15401070	Diárias - Civil	500,00		
33903000 - 15401070	Material de Consumo	500,00		
33903600 - 15401070	Outros Serviços de Terceiros - Pessoa Física	500,00		
33903900 - 15401070	Outros Serviços de Terceiros - Pessoa Jurídica	500,00		
33904000 - 15401070	Serviços de Tecnologia da Informação e Comunicação - Pessoa Jurídica	500,00		
33909300 - 15401070	Indenizações e Restituições	500,00		
40000000	DESPESAS DE CAPITAL			500,00
44000000	INVESTIMENTOS			500,00
44900000	APLICAÇÕES DIRETAS		500,00	
44905200 - 15401070	Equipamentos e Material Permanente	500,00		

Total Dotação: 7.940,00

Total Unid. Orçamentária: 10.376.960,00



ESTADO DE SERGIPE
PREFEITURA MUNICIPAL DE POÇO VERDE
QDD - Quadro de Detalhamento da Despesa

Exercício: 2022

Classificação	Especificação	Desdob.	Elemento	Categoria
Poder: 2 - Poder Executivo				
Órgão: 08000 - SECRETARIA MUNICIPAL DE EDUCAÇÃO				
UO: 08020 - SECRETARIA MUNICIPAL DE EDUCAÇÃO - FUNDEB				
Dotação: 12.361.0005.2034 - DESENVOLVIMENTO E MANUTENÇÃO DO ENSINO FUNDAMENTAL - FUNDEB				
30000000	DESPESAS CORRENTES			4.098.010,00
31000000	PESSOAL E ENCARGOS SOCIAIS			4.090.060,00
31900000	APLICAÇÕES DIRETAS		4.090.060,00	
31900400 - 15400001	Contratação Por Tempo Determinado	840,00		
31901100 - 15400001	Vencimentos e Vantagens Fixas Pessoal Civil	3.350.000,00		
31901300 - 15400001	Obrigações Patronais	737.220,00		
31901600 - 15400001	Outras Despesas Variáveis - Pessoal Civil	1.000,00		
31909400 - 15400001	Indenizações e Restituições Trabalhistas	1.000,00		
33000000	OUTRAS DESPESAS CORRENTES			7.950,00
33900000	APLICAÇÕES DIRETAS		7.950,00	
33900800 - 15400001	Outros Benefícios Assistenciais	500,00		
33901400 - 15400001	Diárias - Civil	1.000,00		
33903000 - 15400001	Material de Consumo	500,00		
33903000 - 15401070	Material de Consumo	250,00		
33903200 - 15400001	Material, Bem ou Serviço Para Distribuição Gratuita	500,00		
33903300 - 15400001	Passagens e Despesas Com Locomoção	1.000,00		
33903500 - 15400001	Serviços de Consultoria	1.000,00		
33903600 - 15400001	Outros Serviços de Terceiros - Pessoa Física	1.000,00		
33903600 - 15401070	Outros Serviços de Terceiros - Pessoa Física	250,00		
33903900 - 15400001	Outros Serviços de Terceiros - Pessoa Jurídica	1.000,00		
33903900 - 15401070	Outros Serviços de Terceiros - Pessoa Jurídica	250,00		
33904000 - 15400001	Serviços de Tecnologia da Informação e Comunicação - Pessoa Jurídica	100,00		
33904600 - 15400001	Auxílio-alimentação	500,00		
33909300 - 15400001	Indenizações e Restituições	100,00		
40000000	DESPESAS DE CAPITAL			2.250,00
44000000	INVESTIMENTOS			1.250,00
44900000	APLICAÇÕES DIRETAS		1.250,00	
44905200 - 15400001	Equipamentos e Material Permanente	1.000,00		
44905200 - 15401070	Equipamentos e Material Permanente	250,00		
45000000	INVERSÕES FINANCEIRAS			1.000,00
45900000	APLICAÇÕES DIRETAS		1.000,00	
45905200 - 15400001	Equipamentos e Material Permanente	1.000,00		
			Total Dotação:	4.100.260,00
Dotação: 12.361.0005.2299 - REMUNERAÇÃO DOS PROFISSIONAIS DA EDUCAÇÃO BÁSICA COM RECURSO DO FUNDEB -ENSINO FUNDAMENTAL				
30000000	DESPESAS CORRENTES			8.837.060,00
31000000	PESSOAL E ENCARGOS SOCIAIS			8.832.560,00
31900000	APLICAÇÕES DIRETAS		8.832.560,00	
31900400 - 15401070	Contratação Por Tempo Determinado	70.000,00		
31900400 - 15420000	Contratação Por Tempo Determinado	2.500,00		
31900400 - 15421070	Contratação Por Tempo Determinado	30.000,00		
31900400 - 15430000	Contratação Por Tempo Determinado	2.500,00		
31901100 - 15401070	Vencimentos e Vantagens Fixas Pessoal Civil	6.000.000,00		
31901100 - 15420000	Vencimentos e Vantagens Fixas Pessoal Civil	2.500,00		
31901100 - 15421070	Vencimentos e Vantagens Fixas Pessoal Civil	1.100.000,00		
31901100 - 15430000	Vencimentos e Vantagens Fixas Pessoal Civil	2.500,00		
31901300 - 15401070	Obrigações Patronais	1.335.400,00		
31901300 - 15420000	Obrigações Patronais	1.100,00		
31901300 - 15421070	Obrigações Patronais	248.600,00		
31901300 - 15430000	Obrigações Patronais	1.100,00		
31901600 - 15401070	Outras Despesas Variáveis - Pessoal Civil	30.060,00		
31901600 - 15420000	Outras Despesas Variáveis - Pessoal Civil	900,00		
31901600 - 15430000	Outras Despesas Variáveis - Pessoal Civil	900,00		



ESTADO DE SERGIPE
PREFEITURA MUNICIPAL DE POÇO VERDE
QDD - Quadro de Detalhamento da Despesa

Exercício: 2022

Classificação	Especificação	Desdob.	Elemento	Categoria
31903400 - 15401070	Outras Desp. de Pess. Dec. de Contratos de Terceirização	500,00		
31909200 - 15401070	Despesas Exercícios Anteriores	1.000,00		
31909300 - 15420000	Indenizações e Restituições	1.000,00		
31909300 - 15430000	Indenizações e Restituições	1.000,00		
31909400 - 15401070	Indenizações e Restituições Trabalhistas	1.000,00		
33000000	OUTRAS DESPESAS CORRENTES			4.500,00
33900000	APLICAÇÕES DIRETAS		4.500,00	
33900800 - 15401070	Outros Benefícios Assistenciais	500,00		
33900800 - 15420000	Outros Benefícios Assistenciais	1.000,00		
33900800 - 15430000	Outros Benefícios Assistenciais	1.000,00		
33903400 - 15430000	Outras Despesas de Pessoal Decorrentes de Contratos de Terceirização	1.000,00		
33909400 - 15420000	Indenizações e Restituições Trabalhistas	1.000,00		
			Total Dotação:	8.837.060,00
Dotação: 12.365.0005.2035 - DESENVOLVIMENTO E MANUNTEÇÃO DA EDUCAÇÃO INFANTIL - FUNDEB				
30000000	DESPESAS CORRENTES			9.640,00
31000000	PESSOAL E ENCARGOS SOCIAIS			3.440,00
31900000	APLICAÇÕES DIRETAS		3.440,00	
31900400 - 15400001	Contratação Por Tempo Determinado	1.000,00		
31901100 - 15400001	Vencimentos e Vantagens Fixas Pessoal Civil	1.000,00		
31901300 - 15400001	Obrigações Patronais	440,00		
31901600 - 15400001	Outras Despesas Variáveis - Pessoal Civil	500,00		
31909400 - 15400001	Indenizações e Restituições Trabalhistas	500,00		
33000000	OUTRAS DESPESAS CORRENTES			6.200,00
33900000	APLICAÇÕES DIRETAS		6.200,00	
33900800 - 15400001	Outros Benefícios Assistenciais	500,00		
33901400 - 15400001	Diárias - Civil	1.000,00		
33903000 - 15400001	Material de Consumo	1.000,00		
33903200 - 15400001	Material, Bem ou Serviço Para Distribuição Gratuita	1.000,00		
33903600 - 15400001	Outros Serviços de Terceiros - Pessoa Física	1.000,00		
33903900 - 15400001	Outros Serviços de Terceiros - Pessoa Jurídica	1.000,00		
33904000 - 15400001	Serviços de Tecnologia da Informação e Comunicação - Pessoa Jurídica	100,00		
33904600 - 15400001	Auxílio-alimentação	500,00		
33909300 - 15400001	Indenizações e Restituições	100,00		
40000000	DESPESAS DE CAPITAL			1.100,00
44000000	INVESTIMENTOS			1.000,00
44900000	APLICAÇÕES DIRETAS		1.000,00	
44905200 - 15400001	Equipamentos e Material Permanente	1.000,00		
45000000	INVERSÕES FINANCEIRAS			100,00
45900000	APLICAÇÕES DIRETAS		100,00	
45905200 - 15400001	Equipamentos e Material Permanente	100,00		
			Total Dotação:	10.740,00
Dotação: 12.365.0005.4299 - REMUNERAÇÃO DOS PROFISSIONAIS DA EDUCAÇÃO BÁSICA COM RECURSOS DO FUNDEB - EDUCAÇÃO INFANTIL				
30000000	DESPESAS CORRENTES			2.005.000,00
31000000	PESSOAL E ENCARGOS SOCIAIS			2.004.500,00
31900000	APLICAÇÕES DIRETAS		2.004.500,00	
31900400 - 15401070	Contratação Por Tempo Determinado	50.000,00		
31901100 - 15401070	Vencimentos e Vantagens Fixas Pessoal Civil	1.600.000,00		
31901300 - 15401070	Obrigações Patronais	352.000,00		
31901600 - 15401070	Outras Despesas Variáveis - Pessoal Civil	1.000,00		
31903400 - 15401070	Outras Desp. de Pess. Dec. de Contratos de Terceirização	1.000,00		
31909400 - 15401070	Indenizações e Restituições Trabalhistas	500,00		
33000000	OUTRAS DESPESAS CORRENTES			500,00
33900000	APLICAÇÕES DIRETAS		500,00	
33900800 - 15401070	Outros Benefícios Assistenciais	500,00		
			Total Dotação:	2.005.000,00



ESTADO DE SERGIPE
PREFEITURA MUNICIPAL DE POÇO VERDE
QDD - Quadro de Detalhamento da Despesa

Exercício: 2022

Classificação	Especificação	Desdob.	Elemento	Categoria
Dotação: 12.366.0005.6299 - REMUNERAÇÃO DOS PROFISSIONAIS DA EDUCAÇÃO BÁSICA COM RECURSOS DO FUNDEB - EJA				
30000000	DESPESAS CORRENTES			431.220,00
31000000	PESSOAL E ENCARGOS SOCIAIS			430.720,00
31900000	APLICAÇÕES DIRETAS		430.720,00	
31900400 - 15401070	Contratação Por Tempo Determinado	1.000,00		
31901100 - 15401070	Vencimentos e Vantagens Fixas Pessoal Civil	350.000,00		
31901300 - 15401070	Obrigações Patronais	77.220,00		
31901600 - 15401070	Outras Despesas Variáveis - Pessoal Civil	1.000,00		
31903400 - 15401070	Outras Desp. de Pess. Dec. de Contratos de Terceirização	1.000,00		
31909400 - 15401070	Indenizações e Restituições Trabalhistas	500,00		
33000000	OUTRAS DESPESAS CORRENTES			500,00
33900000	APLICAÇÕES DIRETAS		500,00	
33900800 - 15401070	Outros Benefícios Assistenciais	500,00		
			Total Dotação:	431.220,00
Dotação: 12.367.0005.8299 - REMUNERAÇÃO DOS PROFISSIONAIS DA EDUCAÇÃO BÁSICA COM RECURSOS DO FUNDEB - EDUCAÇÃO ESPECIAL				
30000000	DESPESAS CORRENTES			332.220,00
31000000	PESSOAL E ENCARGOS SOCIAIS			332.020,00
31900000	APLICAÇÕES DIRETAS		332.020,00	
31900400 - 15401070	Contratação Por Tempo Determinado	1.000,00		
31901100 - 15401070	Vencimentos e Vantagens Fixas Pessoal Civil	270.000,00		
31901300 - 15401070	Obrigações Patronais	59.620,00		
31901600 - 15401070	Outras Despesas Variáveis - Pessoal Civil	600,00		
31903400 - 15401070	Outras Desp. de Pess. Dec. de Contratos de Terceirização	500,00		
31909400 - 15401070	Indenizações e Restituições Trabalhistas	300,00		
33000000	OUTRAS DESPESAS CORRENTES			200,00
33900000	APLICAÇÕES DIRETAS		200,00	
33900800 - 15401070	Outros Benefícios Assistenciais	200,00		
			Total Dotação:	332.220,00
Total Unid. Orçamentária:				15.716.500,00
Total Orgão:				26.093.460,00



ESTADO DE SERGIPE
PREFEITURA MUNICIPAL DE POÇO VERDE
QDD - Quadro de Detalhamento da Despesa

Exercício: 2022

Classificação	Especificação	Desdob.	Elemento	Categoria
Poder: 2 - Poder Executivo				
Órgão: 11000 - SECRETARIA MUNICIPAL DE SAÚDE				
UO: 11011 - FUNDO MUNICIPAL DE SAÚDE				
Dotação: 10.122.0007.2049 - CAPACITAÇÃO DOS SERVIDORES DA SAÚDE				
30000000	DESPESAS CORRENTES			5.000,00
33000000	OUTRAS DESPESAS CORRENTES			5.000,00
33900000	APLICAÇÕES DIRETAS		5.000,00	
33901400 - 15001002	Diárias - Civil	1.000,00		
33903000 - 15001002	Material de Consumo	1.000,00		
33903300 - 15001002	Passagens e Despesas Com Locomoção	1.000,00		
33903600 - 15001002	Outros Serviços de Terceiros - Pessoa Física	1.000,00		
33903900 - 15001002	Outros Serviços de Terceiros - Pessoa Jurídica	1.000,00		
40000000	DESPESAS DE CAPITAL			1.000,00
44000000	INVESTIMENTOS			1.000,00
44900000	APLICAÇÕES DIRETAS		1.000,00	
44905200 - 15001002	Equipamentos e Material Permanente	1.000,00		
			Total Dotação:	6.000,00
Dotação: 10.122.0007.2152 - MANUTENÇÃO DA SECRETARIA MUNICIPAL DE SAÚDE				
30000000	DESPESAS CORRENTES			1.964.500,00
31000000	PESSOAL E ENCARGOS SOCIAIS			987.000,00
31900000	APLICAÇÕES DIRETAS		987.000,00	
31900400 - 15001002	Contratação Por Tempo Determinado	200.000,00		
31901100 - 15001002	Vencimentos e Vantagens Fixas Pessoal Civil	600.000,00		
31901300 - 15001002	Obrigações Patronais	176.000,00		
31901600 - 15001002	Outras Despesas Variáveis - Pessoal Civil	10.000,00		
31909200 - 15001002	Despesas Exercícios Anteriores	500,00		
31909400 - 15001002	Indenizações e Restituições Trabalhistas	500,00		
33000000	OUTRAS DESPESAS CORRENTES			977.500,00
33500000	TRANSFERÊNCIAS A INSTITUIÇÕES PRIVADAS SEM FINS LUCRATIVOS		1.000,00	
33504300 - 15001002	Subvenções Sociais	1.000,00		
33900000	APLICAÇÕES DIRETAS		976.500,00	
33900800 - 15001002	Outros Benefícios Assistenciais	500,00		
33901400 - 15001002	Diárias - Civil	9.000,00		
33903000 - 15001002	Material de Consumo	300.000,00		
33903200 - 15001002	Material, Bem ou Serviço Para Distribuição Gratuita	20.000,00		
33903300 - 15001002	Passagens e Despesas Com Locomoção	3.500,00		
33903500 - 15001002	Serviços de Consultoria	49.000,00		
33903600 - 15001002	Outros Serviços de Terceiros - Pessoa Física	300.000,00		
33903900 - 15001002	Outros Serviços de Terceiros - Pessoa Jurídica	250.000,00		
33904000 - 15001002	Serviços de Tecnologia da Informação e Comunicação - Pessoa Jurídica	20.000,00		
33904600 - 15001002	Auxílio-alimentação	500,00		
33904700 - 15001002	Obrigações Tributárias e Contributivas	1.000,00		
33904800 - 15001002	Outros Auxílios Financeiros a Pessoas Físicas	20.000,00		
33909200 - 15001002	Despesas de Exercícios Anteriores	1.000,00		
33909300 - 15001002	Indenizações e Restituições	1.000,00		
33909500 - 15001002	Indenização pela Execução de Trabalhos de Campo	1.000,00		
40000000	DESPESAS DE CAPITAL			4.500,00
44000000	INVESTIMENTOS			4.500,00
44900000	APLICAÇÕES DIRETAS		4.500,00	
44905200 - 15001002	Equipamentos e Material Permanente	4.000,00		
44909300 - 15001002	Indenizações e Restituições	500,00		
			Total Dotação:	1.969.000,00
Dotação: 10.122.0007.2191 - ENFRENTAMENTO DA EMERGENCIA COVID				
30000000	DESPESAS CORRENTES			29.298,00
31000000	PESSOAL E ENCARGOS SOCIAIS			4.772,00



ESTADO DE SERGIPE
PREFEITURA MUNICIPAL DE POÇO VERDE
QDD - Quadro de Detalhamento da Despesa

Exercício: 2022

Classificação	Especificação	Desdob.	Elemento	Categoria
31900000	APLICAÇÕES DIRETAS		4.772,00	
31900400 - 15001002	Contratação Por Tempo Determinado	500,00		
31900400 - 16020000	Contratação Por Tempo Determinado	500,00		
31900400 - 16210000	Contratação Por Tempo Determinado	200,00		
31900400 - 17077071	Contratação Por Tempo Determinado	200,00		
31901100 - 15001002	Vencimentos e Vantagens Fixas Pessoal Civil	100,00		
31901100 - 16020000	Vencimentos e Vantagens Fixas Pessoal Civil	500,00		
31901100 - 16210000	Vencimentos e Vantagens Fixas Pessoal Civil	100,00		
31901100 - 17077071	Vencimentos e Vantagens Fixas Pessoal Civil	500,00		
31901300 - 15001002	Obrigações Patronais	132,00		
31901300 - 16020000	Obrigações Patronais	220,00		
31901300 - 16210000	Obrigações Patronais	66,00		
31901300 - 17077071	Obrigações Patronais	154,00		
31901600 - 15001002	Outras Despesas Variáveis - Pessoal Civil	100,00		
31901600 - 16020000	Outras Despesas Variáveis - Pessoal Civil	100,00		
31901600 - 16210000	Outras Despesas Variáveis - Pessoal Civil	100,00		
31901600 - 17077071	Outras Despesas Variáveis - Pessoal Civil	500,00		
31909200 - 15001002	Despesas Exercícios Anteriores	100,00		
31909200 - 16020000	Despesas Exercícios Anteriores	100,00		
31909200 - 16210000	Despesas Exercícios Anteriores	100,00		
31909200 - 17077071	Despesas Exercícios Anteriores	100,00		
31909400 - 15001002	Indenizações e Restituições Trabalhistas	100,00		
31909400 - 16020000	Indenizações e Restituições Trabalhistas	100,00		
31909400 - 16210000	Indenizações e Restituições Trabalhistas	100,00		
31909400 - 17077071	Indenizações e Restituições Trabalhistas	100,00		
33000000	OUTRAS DESPESAS CORRENTES			24.526,00
33900000	APLICAÇÕES DIRETAS		24.526,00	
33900800 - 15001002	Outros Benefícios Assistenciais	500,00		
33903000 - 15001002	Material de Consumo	500,00		
33903000 - 16020000	Material de Consumo	280,00		
33903000 - 16210000	Material de Consumo	200,00		
33903000 - 16590000	Material de Consumo	4.500,00		
33903000 - 17077071	Material de Consumo	800,00		
33903200 - 15001002	Material, Bem ou Serviço Para Distribuição Gratuita	500,00		
33903200 - 16020000	Material, Bem ou Serviço Para Distribuição Gratuita	1.000,00		
33903200 - 16210000	Material, Bem ou Serviço Para Distribuição Gratuita	1.000,00		
33903200 - 17077071	Material, Bem ou Serviço Para Distribuição Gratuita	100,00		
33903600 - 15001002	Outros Serviços de Terceiros - Pessoa Física	500,00		
33903600 - 16020000	Outros Serviços de Terceiros - Pessoa Física	600,00		
33903600 - 16210000	Outros Serviços de Terceiros - Pessoa Física	1.000,00		
33903600 - 16590000	Outros Serviços de Terceiros - Pessoa Física	3.000,00		
33903600 - 17077071	Outros Serviços de Terceiros - Pessoa Física	500,00		
33903900 - 15001002	Outros Serviços de Terceiros - Pessoa Jurídica	500,00		
33903900 - 16020000	Outros Serviços de Terceiros - Pessoa Jurídica	3.000,00		
33903900 - 16210000	Outros Serviços de Terceiros - Pessoa Jurídica	1.000,00		
33903900 - 16590000	Outros Serviços de Terceiros - Pessoa Jurídica	2.500,00		
33903900 - 17077071	Outros Serviços de Terceiros - Pessoa Jurídica	346,00		
33904000 - 17077071	Serviços de Tecnologia da Informação e Comunicação - Pessoa Jurídica	500,00		
33904600 - 15001002	Auxílio-alimentação	500,00		
33909200 - 15001002	Despesas de Exercícios Anteriores	100,00		
33909200 - 16020000	Despesas de Exercícios Anteriores	100,00		
33909200 - 16210000	Despesas de Exercícios Anteriores	100,00		
33909200 - 17077071	Despesas de Exercícios Anteriores	100,00		
33909300 - 15001002	Indenizações e Restituições	100,00		
33909300 - 16020000	Indenizações e Restituições	500,00		
33909300 - 16210000	Indenizações e Restituições	100,00		
33909300 - 17077071	Indenizações e Restituições	100,00		
40000000	DESPESAS DE CAPITAL			30.100,00



ESTADO DE SERGIPE
PREFEITURA MUNICIPAL DE POÇO VERDE
QDD - Quadro de Detalhamento da Despesa

Exercício: 2022

Classificação	Especificação	Desdob.	Elemento	Categoria
44000000	INVESTIMENTOS			30.100,00
44900000	APLICAÇÕES DIRETAS		30.100,00	
44905100 - 16030000	Obras e Instalações	4.900,00		
44905100 - 16310000	Obras e Instalações	5.000,00		
44905200 - 15001002	Equipamentos e Material Permanente	500,00		
44905200 - 16020000	Equipamentos e Material Permanente	3.000,00		
44905200 - 16030000	Equipamentos e Material Permanente	5.000,00		
44905200 - 16210000	Equipamentos e Material Permanente	1.000,00		
44905200 - 16310000	Equipamentos e Material Permanente	5.000,00		
44905200 - 16590000	Equipamentos e Material Permanente	4.500,00		
44905200 - 17077071	Equipamentos e Material Permanente	1.000,00		
44909300 - 16030000	Indenizações e Restituições	100,00		
44909300 - 16310000	Indenizações e Restituições	100,00		
			Total Dotação:	59.398,00
Dotação: 10.122.0021.2129 - CONCURSO PÚBLICO				
30000000	DESPESAS CORRENTES			4.000,00
33000000	OUTRAS DESPESAS CORRENTES			4.000,00
33900000	APLICAÇÕES DIRETAS		4.000,00	
33903000 - 15001002	Material de Consumo	1.000,00		
33903500 - 15001002	Serviços de Consultoria	1.000,00		
33903600 - 15001002	Outros Serviços de Terceiros - Pessoa Física	1.000,00		
33903900 - 15001002	Outros Serviços de Terceiros - Pessoa Jurídica	1.000,00		
			Total Dotação:	4.000,00
Dotação: 10.242.0007.1182 - IMPLANTAÇÃO DE PROJETOS DE ACESSIBILIDADES PARA PESSOAS COM DEFICIÊNCIA - PCD				
40000000	DESPESAS DE CAPITAL			1.000,00
44000000	INVESTIMENTOS			1.000,00
44900000	APLICAÇÕES DIRETAS		1.000,00	
44905100 - 15001002	Obras e Instalações	1.000,00		
			Total Dotação:	1.000,00
Dotação: 10.301.0001.2199 - CONSÓRCIO PÚBLICO				
30000000	DESPESAS CORRENTES			500,00
33000000	OUTRAS DESPESAS CORRENTES			500,00
33710000	TRANSFERÊNCIAS A CONSÓRCIOS PÚBLICOS		500,00	
33717000 - 15001002	Transferência a Consórcio Mediante Contrato de Rateio	500,00		
			Total Dotação:	500,00
Dotação: 10.301.0007.1076 - CONSTRUÇÃO DA SEDE DA SECRETARIA DE SAÚDE				
40000000	DESPESAS DE CAPITAL			1.000,00
44000000	INVESTIMENTOS			1.000,00
44900000	APLICAÇÕES DIRETAS		1.000,00	
44905100 - 15001002	Obras e Instalações	500,00		
44905100 - 16310000	Obras e Instalações	500,00		
			Total Dotação:	1.000,00
Dotação: 10.301.0007.1077 - AQUISIÇÃO DE MOBILIÁRIOS, EQUIPAMENTOS E VEÍCULOS PARA O FUNDO MUNICIPAL DE SAÚDE				
40000000	DESPESAS DE CAPITAL			142.800,00
44000000	INVESTIMENTOS			142.800,00
44900000	APLICAÇÕES DIRETAS		142.800,00	
44905200 - 15001002	Equipamentos e Material Permanente	1.000,00		
44905200 - 16000000	Equipamentos e Material Permanente	20.000,00		
44905200 - 16010000	Equipamentos e Material Permanente	100.000,00		
44905200 - 16210000	Equipamentos e Material Permanente	10.000,00		
44905200 - 16310000	Equipamentos e Material Permanente	1.800,00		
44905200 - 17550000	Equipamentos e Material Permanente	10.000,00		
			Total Dotação:	142.800,00



ESTADO DE SERGIPE
PREFEITURA MUNICIPAL DE POÇO VERDE
QDD - Quadro de Detalhamento da Despesa

Exercício: 2022

Classificação	Especificação	Desdob.	Elemento	Categoria
Dotação: 10.301.0007.1082 - CONSTRUÇÃO, REFORMA E/OU AMPLIAÇÃO DA ACADÊMIA DE SAÚDE DA FAMÍLIA				
40000000	DESPESAS DE CAPITAL			3.000,00
44000000	INVESTIMENTOS			3.000,00
44900000	APLICAÇÕES DIRETAS		3.000,00	
44905100 - 15001002	Obras e Instalações	1.000,00		
44905100 - 16010000	Obras e Instalações	1.000,00		
44905100 - 16310000	Obras e Instalações	1.000,00		
Total Dotação:				3.000,00
Dotação: 10.301.0007.1105 - AQUISIÇÃO E/OU DESAPROPRIAÇÃO DE IMÓVEIS				
40000000	DESPESAS DE CAPITAL			1.000,00
44000000	INVESTIMENTOS			1.000,00
44900000	APLICAÇÕES DIRETAS		1.000,00	
44906100 - 15001002	Aquisição de Imóveis	500,00		
44906100 - 16310000	Aquisição de Imóveis	500,00		
Total Dotação:				1.000,00
Dotação: 10.301.0007.1143 - CONSTRUÇÃO E REFORMA DE URGÊNCIA E EMERGÊNCIA				
40000000	DESPESAS DE CAPITAL			1.000,00
44000000	INVESTIMENTOS			1.000,00
44900000	APLICAÇÕES DIRETAS		1.000,00	
44905100 - 15001002	Obras e Instalações	500,00		
44905100 - 16310000	Obras e Instalações	500,00		
Total Dotação:				1.000,00
Dotação: 10.301.0007.2048 - MANUTENÇÃO DOS CONSELHO MUNICIPAL DE SAÚDE				
30000000	DESPESAS CORRENTES			7.000,00
31000000	PESSOAL E ENCARGOS SOCIAIS			500,00
31900000	APLICAÇÕES DIRETAS		500,00	
31909400 - 15001002	Indenizações e Restituições Trabalhistas	500,00		
33000000	OUTRAS DESPESAS CORRENTES			6.500,00
33900000	APLICAÇÕES DIRETAS		6.500,00	
33901400 - 15001002	Diárias - Civil	1.000,00		
33903000 - 15001002	Material de Consumo	1.000,00		
33903300 - 15001002	Passagens e Despesas Com Locomoção	1.000,00		
33903600 - 15001002	Outros Serviços de Terceiros - Pessoa Física	1.000,00		
33903900 - 15001002	Outros Serviços de Terceiros - Pessoa Jurídica	1.000,00		
33904000 - 15001002	Serviços de Tecnologia da Informação e Comunicação - Pessoa Jurídica	1.000,00		
33909300 - 15001002	Indenizações e Restituições	500,00		
Total Dotação:				7.000,00
Dotação: 10.301.0007.2051 - GESTÃO DE ATENÇÃO BÁSICA EM SAÚDE				
30000000	DESPESAS CORRENTES			2.896.928,00
31000000	PESSOAL E ENCARGOS SOCIAIS			1.804.320,00
31900000	APLICAÇÕES DIRETAS		1.804.320,00	
31900400 - 15001002	Contratação Por Tempo Determinado	500.000,00		
31900400 - 16000000	Contratação Por Tempo Determinado	300.000,00		
31900400 - 16210000	Contratação Por Tempo Determinado	500,00		
31901100 - 15001002	Vencimentos e Vantagens Fixas Pessoal Civil	350.000,00		
31901100 - 16000000	Vencimentos e Vantagens Fixas Pessoal Civil	280.000,00		
31901100 - 16210000	Vencimentos e Vantagens Fixas Pessoal Civil	500,00		
31901300 - 15001002	Obrigações Patronais	187.000,00		
31901300 - 16000000	Obrigações Patronais	127.600,00		
31901300 - 16210000	Obrigações Patronais	220,00		
31901600 - 15001002	Outras Despesas Variáveis - Pessoal Civil	500,00		
31901600 - 16000000	Outras Despesas Variáveis - Pessoal Civil	45.000,00		
31903400 - 15001002	Outras Desp. de Pess. Dec. de Contratos de Terceirização	10.000,00		
31903400 - 16000000	Outras Desp. de Pess. Dec. de Contratos de Terceirização	1.000,00		



ESTADO DE SERGIPE
PREFEITURA MUNICIPAL DE POÇO VERDE
QDD - Quadro de Detalhamento da Despesa

Exercício: 2022

Classificação	Especificação	Desdob.	Elemento	Categoria
31909200 - 15001002	Despesas Exercícios Anteriores	500,00		
31909200 - 16000000	Despesas Exercícios Anteriores	500,00		
31909400 - 15001002	Indenizações e Restituições Trabalhistas	500,00		
31909400 - 16000000	Indenizações e Restituições Trabalhistas	500,00		
33000000	OUTRAS DESPESAS CORRENTES			1.092.608,00
33500000	TRANSFERÊNCIAS A INSTITUIÇÕES PRIVADAS SEM FINS LUCRATIVOS		1.000,00	
33504300 - 15001002	Subvenções Sociais	500,00		
33504300 - 16000000	Subvenções Sociais	500,00		
33900000	APLICAÇÕES DIRETAS		1.091.608,00	
33900800 - 15001002	Outros Benefícios Assistenciais	500,00		
33901400 - 15001002	Diárias - Civil	500,00		
33901400 - 16000000	Diárias - Civil	3.000,00		
33903000 - 15001002	Material de Consumo	305.108,00		
33903000 - 16000000	Material de Consumo	400.000,00		
33903000 - 16210000	Material de Consumo	500,00		
33903200 - 15001002	Material, Bem ou Serviço Para Distribuição Gratuita	500,00		
33903200 - 16000000	Material, Bem ou Serviço Para Distribuição Gratuita	500,00		
33903200 - 16210000	Material, Bem ou Serviço Para Distribuição Gratuita	6.000,00		
33903300 - 15001002	Passagens e Despesas Com Locomoção	500,00		
33903300 - 16000000	Passagens e Despesas Com Locomoção	15.000,00		
33903600 - 15001002	Outros Serviços de Terceiros - Pessoa Física	60.000,00		
33903600 - 16000000	Outros Serviços de Terceiros - Pessoa Física	10.000,00		
33903600 - 16210000	Outros Serviços de Terceiros - Pessoa Física	500,00		
33903900 - 15001002	Outros Serviços de Terceiros - Pessoa Jurídica	80.000,00		
33903900 - 16000000	Outros Serviços de Terceiros - Pessoa Jurídica	200.000,00		
33903900 - 16210000	Outros Serviços de Terceiros - Pessoa Jurídica	1.000,00		
33904000 - 15001002	Serviços de Tecnologia da Informação e Comunicação - Pessoa Jurídica	500,00		
33904000 - 16000000	Serviços de Tecnologia da Informação e Comunicação - Pessoa Jurídica	500,00		
33904600 - 15001002	Auxílio-alimentação	500,00		
33904700 - 15001002	Obrigações Tributárias e Contributivas	500,00		
33904700 - 16000000	Obrigações Tributárias e Contributivas	500,00		
33904800 - 15001002	Outros Auxílios Financeiros a Pessoas Físicas	500,00		
33904800 - 16000000	Outros Auxílios Financeiros a Pessoas Físicas	500,00		
33904800 - 16210000	Outros Auxílios Financeiros a Pessoas Físicas	500,00		
33909200 - 15001002	Despesas de Exercícios Anteriores	500,00		
33909200 - 16000000	Despesas de Exercícios Anteriores	500,00		
33909300 - 15001002	Indenizações e Restituições	500,00		
33909300 - 16000000	Indenizações e Restituições	1.000,00		
33909500 - 15001002	Indenização pela Execução de Trabalhos de Campo	500,00		
33909500 - 16000000	Indenização pela Execução de Trabalhos de Campo	500,00		
33909500 - 16210000	Indenização pela Execução de Trabalhos de Campo	500,00		
40000000	DESPESAS DE CAPITAL			34.000,00
44000000	INVESTIMENTOS			34.000,00
44900000	APLICAÇÕES DIRETAS		34.000,00	
44905200 - 15001002	Equipamentos e Material Permanente	9.000,00		
44905200 - 16000000	Equipamentos e Material Permanente	15.000,00		
44905200 - 16210000	Equipamentos e Material Permanente	10.000,00		
			Total Dotação:	2.930.928,00
Dotação: 10.301.0007.2087 - AÇÕES VOLTADAS PARA MÉDIA COMPLEXIDADE				
30000000	DESPESAS CORRENTES			409.440,00
31000000	PESSOAL E ENCARGOS SOCIAIS			5.440,00
31900000	APLICAÇÕES DIRETAS		5.440,00	
31900400 - 15001002	Contratação Por Tempo Determinado	500,00		
31900400 - 16000000	Contratação Por Tempo Determinado	500,00		
31901100 - 15001002	Vencimentos e Vantagens Fixas Pessoal Civil	500,00		
31901100 - 16000000	Vencimentos e Vantagens Fixas Pessoal Civil	500,00		



ESTADO DE SERGIPE
PREFEITURA MUNICIPAL DE POÇO VERDE
QDD - Quadro de Detalhamento da Despesa

Exercício: 2022

Classificação	Especificação	Desdob.	Elemento	Categoria
31901300 - 15001002	Obrigações Patronais	220,00		
31901300 - 16000000	Obrigações Patronais	220,00		
31901600 - 15001002	Outras Despesas Variáveis - Pessoal Civil	500,00		
31901600 - 16000000	Outras Despesas Variáveis - Pessoal Civil	500,00		
31909100 - 16000000	Sentenças Judiciais	500,00		
31909200 - 15001002	Despesas Exercícios Anteriores	500,00		
31909200 - 16000000	Despesas Exercícios Anteriores	500,00		
31909400 - 16000000	Indenizações e Restituições Trabalhistas	500,00		
33000000	OUTRAS DESPESAS CORRENTES			404.000,00
33900000	APLICAÇÕES DIRETAS		404.000,00	
33900800 - 15001002	Outros Benefícios Assistenciais	500,00		
33901400 - 15001002	Diárias - Civil	500,00		
33901400 - 16000000	Diárias - Civil	1.000,00		
33903000 - 15001002	Material de Consumo	500,00		
33903000 - 16000000	Material de Consumo	75.000,00		
33903200 - 15001002	Material, Bem ou Serviço Para Distribuição Gratuita	500,00		
33903200 - 16000000	Material, Bem ou Serviço Para Distribuição Gratuita	20.000,00		
33903600 - 15001002	Outros Serviços de Terceiros - Pessoa Física	500,00		
33903600 - 16000000	Outros Serviços de Terceiros - Pessoa Física	100.000,00		
33903700 - 15001002	Locação de Mão-de-obra	500,00		
33903700 - 16000000	Locação de Mão-de-obra	500,00		
33903900 - 15001002	Outros Serviços de Terceiros - Pessoa Jurídica	500,00		
33903900 - 16000000	Outros Serviços de Terceiros - Pessoa Jurídica	200.000,00		
33904000 - 15001002	Serviços de Tecnologia da Informação e Comunicação - Pessoa Jurídica	500,00		
33904000 - 16000000	Serviços de Tecnologia da Informação e Comunicação - Pessoa Jurídica	500,00		
33904600 - 15001002	Auxílio-alimentação	500,00		
33904600 - 16000000	Auxílio-alimentação	500,00		
33904700 - 16000000	Obrigações Tributárias e Contributivas	500,00		
33904800 - 16000000	Outros Auxílios Financeiros a Pessoas Físicas	500,00		
33909100 - 16000000	Sentenças Judiciais	500,00		
33909300 - 16000000	Indenizações e Restituições	500,00		
40000000	DESPESAS DE CAPITAL			1.000,00
44000000	INVESTIMENTOS			1.000,00
44900000	APLICAÇÕES DIRETAS		1.000,00	
44905200 - 15001002	Equipamentos e Material Permanente	500,00		
44905200 - 16000000	Equipamentos e Material Permanente	500,00		
			Total Dotação:	410.440,00
Dotação: 10.301.0007.2093 - MANUTENÇÃO DA SAÚDE BUCAL				
30000000	DESPESAS CORRENTES			504.100,00
31000000	PESSOAL E ENCARGOS SOCIAIS			496.600,00
31900000	APLICAÇÕES DIRETAS		496.600,00	
31900400 - 15001002	Contratação Por Tempo Determinado	50.000,00		
31900400 - 16000000	Contratação Por Tempo Determinado	5.000,00		
31901100 - 15001002	Vencimentos e Vantagens Fixas Pessoal Civil	30.000,00		
31901100 - 16000000	Vencimentos e Vantagens Fixas Pessoal Civil	320.000,00		
31901300 - 15001002	Obrigações Patronais	17.600,00		
31901300 - 16000000	Obrigações Patronais	71.500,00		
31901600 - 15001002	Outras Despesas Variáveis - Pessoal Civil	500,00		
31901600 - 16000000	Outras Despesas Variáveis - Pessoal Civil	500,00		
31909200 - 16000000	Despesas Exercícios Anteriores	500,00		
31909400 - 15001002	Indenizações e Restituições Trabalhistas	500,00		
31909400 - 16000000	Indenizações e Restituições Trabalhistas	500,00		
33000000	OUTRAS DESPESAS CORRENTES			7.500,00
33900000	APLICAÇÕES DIRETAS		7.500,00	
33900800 - 16000000	Outros Benefícios Assistenciais	500,00		
33903000 - 16000000	Material de Consumo	500,00		
33903200 - 15001002	Material, Bem ou Serviço Para Distribuição Gratuita	500,00		



ESTADO DE SERGIPE
PREFEITURA MUNICIPAL DE POÇO VERDE
QDD - Quadro de Detalhamento da Despesa

Exercício: 2022

Classificação	Especificação	Desdob.	Elemento	Categoria
33903200 - 16000000	Material, Bem ou Serviço Para Distribuição Gratuita	2.500,00		
33904000 - 15001002	Serviços de Tecnologia da Informação e Comunicação - Pessoa Jurídica	500,00		
33904000 - 16000000	Serviços de Tecnologia da Informação e Comunicação - Pessoa Jurídica	500,00		
33904600 - 16000000	Auxílio-alimentação	500,00		
33904800 - 15001002	Outros Auxílios Financeiros a Pessoas Físicas	500,00		
33904800 - 16000000	Outros Auxílios Financeiros a Pessoas Físicas	500,00		
33909300 - 15001002	Indenizações e Restituições	500,00		
33909300 - 16000000	Indenizações e Restituições	500,00		
40000000	DESPESAS DE CAPITAL			1.000,00
44000000	INVESTIMENTOS			1.000,00
44900000	APLICAÇÕES DIRETAS		1.000,00	
44905200 - 16000000	Equipamentos e Material Permanente	1.000,00		
			Total Dotação:	505.100,00
Dotação: 10.301.0007.2094 - MANUTENÇÃO AGENTE COMUNITÁRIO DE SAÚDE (ACS)				
30000000	DESPESAS CORRENTES			1.227.000,00
31000000	PESSOAL E ENCARGOS SOCIAIS			1.223.000,00
31900000	APLICAÇÕES DIRETAS		1.223.000,00	
31900400 - 15001002	Contratação Por Tempo Determinado	60.000,00		
31900400 - 16000000	Contratação Por Tempo Determinado	140.000,00		
31901100 - 15001002	Vencimentos e Vantagens Fixas Pessoal Civil	100.000,00		
31901100 - 16000000	Vencimentos e Vantagens Fixas Pessoal Civil	700.000,00		
31901300 - 15001002	Obrigações Patronais	35.200,00		
31901300 - 16000000	Obrigações Patronais	184.800,00		
31901600 - 15001002	Outras Despesas Variáveis - Pessoal Civil	500,00		
31901600 - 16000000	Outras Despesas Variáveis - Pessoal Civil	500,00		
31909200 - 15001002	Despesas Exercícios Anteriores	500,00		
31909200 - 16000000	Despesas Exercícios Anteriores	500,00		
31909400 - 15001002	Indenizações e Restituições Trabalhistas	500,00		
31909400 - 16000000	Indenizações e Restituições Trabalhistas	500,00		
33000000	OUTRAS DESPESAS CORRENTES			4.000,00
33900000	APLICAÇÕES DIRETAS		4.000,00	
33900800 - 16000000	Outros Benefícios Assistenciais	500,00		
33904000 - 15001002	Serviços de Tecnologia da Informação e Comunicação - Pessoa Jurídica	500,00		
33904000 - 16000000	Serviços de Tecnologia da Informação e Comunicação - Pessoa Jurídica	500,00		
33904600 - 16000000	Auxílio-alimentação	500,00		
33904800 - 15001002	Outros Auxílios Financeiros a Pessoas Físicas	500,00		
33904800 - 16000000	Outros Auxílios Financeiros a Pessoas Físicas	500,00		
33909300 - 15001002	Indenizações e Restituições	500,00		
33909300 - 16000000	Indenizações e Restituições	500,00		
			Total Dotação:	1.227.000,00
Dotação: 10.301.0007.2100 - MANUTENÇÃO DO MULTIPROFISSIONAL DA ATENÇÃO PRIMÁRIA A SAÚDE				
30000000	DESPESAS CORRENTES			204.300,00
31000000	PESSOAL E ENCARGOS SOCIAIS			173.300,00
31900000	APLICAÇÕES DIRETAS		173.300,00	
31900400 - 15001002	Contratação Por Tempo Determinado	100.000,00		
31900400 - 16000000	Contratação Por Tempo Determinado	10.000,00		
31901100 - 15001002	Vencimentos e Vantagens Fixas Pessoal Civil	25.000,00		
31901100 - 16000000	Vencimentos e Vantagens Fixas Pessoal Civil	5.000,00		
31901300 - 15001002	Obrigações Patronais	27.500,00		
31901300 - 16000000	Obrigações Patronais	3.300,00		
31901600 - 15001002	Outras Despesas Variáveis - Pessoal Civil	500,00		
31901600 - 16000000	Outras Despesas Variáveis - Pessoal Civil	500,00		
31909200 - 15001002	Despesas Exercícios Anteriores	500,00		
31909200 - 16000000	Despesas Exercícios Anteriores	500,00		
31909400 - 16000000	Indenizações e Restituições Trabalhistas	500,00		
33000000	OUTRAS DESPESAS CORRENTES			31.000,00



ESTADO DE SERGIPE
PREFEITURA MUNICIPAL DE POÇO VERDE
QDD - Quadro de Detalhamento da Despesa

Exercício: 2022

Classificação	Especificação	Desdob.	Elemento	Categoria
33900000	APLICAÇÕES DIRETAS		31.000,00	
33900800 - 16000000	Outros Benefícios Assistenciais	500,00		
33901400 - 15001002	Diárias - Civil	1.000,00		
33901400 - 16000000	Diárias - Civil	1.000,00		
33903000 - 15001002	Material de Consumo	1.000,00		
33903000 - 16000000	Material de Consumo	8.500,00		
33903600 - 15001002	Outros Serviços de Terceiros - Pessoa Física	5.000,00		
33903600 - 16000000	Outros Serviços de Terceiros - Pessoa Física	10.000,00		
33903900 - 15001002	Outros Serviços de Terceiros - Pessoa Jurídica	500,00		
33903900 - 16000000	Outros Serviços de Terceiros - Pessoa Jurídica	500,00		
33904000 - 15001002	Serviços de Tecnologia da Informação e Comunicação - Pessoa Jurídica	500,00		
33904000 - 16000000	Serviços de Tecnologia da Informação e Comunicação - Pessoa Jurídica	500,00		
33904800 - 15001002	Outros Auxílios Financeiros a Pessoas Físicas	500,00		
33904800 - 16000000	Outros Auxílios Financeiros a Pessoas Físicas	500,00		
33909300 - 15001002	Indenizações e Restituições	500,00		
33909300 - 16000000	Indenizações e Restituições	500,00		
40000000	DESPESAS DE CAPITAL			500,00
44000000	INVESTIMENTOS			500,00
44900000	APLICAÇÕES DIRETAS		500,00	
44905200 - 16000000	Equipamentos e Material Permanente	500,00		
			Total Dotação:	204.800,00
Dotação: 10.301.0007.2125 - MANUTENÇÃO DA REDE CEGONHA				
30000000	DESPESAS CORRENTES			3.420,00
31000000	PESSOAL E ENCARGOS SOCIAIS			1.720,00
31900000	APLICAÇÕES DIRETAS		1.720,00	
31900400 - 15001002	Contratação Por Tempo Determinado	500,00		
31901100 - 15001002	Vencimentos e Vantagens Fixas Pessoal Civil	500,00		
31901300 - 15001002	Obrigações Patronais	220,00		
31909400 - 15001002	Indenizações e Restituições Trabalhistas	500,00		
33000000	OUTRAS DESPESAS CORRENTES			1.700,00
33900000	APLICAÇÕES DIRETAS		1.700,00	
33900800 - 15001002	Outros Benefícios Assistenciais	200,00		
33903000 - 15001002	Material de Consumo	500,00		
33904000 - 15001002	Serviços de Tecnologia da Informação e Comunicação - Pessoa Jurídica	500,00		
33909300 - 15001002	Indenizações e Restituições	500,00		
40000000	DESPESAS DE CAPITAL			300,00
44000000	INVESTIMENTOS			300,00
44900000	APLICAÇÕES DIRETAS		300,00	
44905200 - 15001002	Equipamentos e Material Permanente	300,00		
			Total Dotação:	3.720,00
Dotação: 10.301.0007.2133 - MANUTENÇÃO DA ACADEMIA DE SAÚDE DA FAMÍLIA				
30000000	DESPESAS CORRENTES			21.810,00
31000000	PESSOAL E ENCARGOS SOCIAIS			13.810,00
31900000	APLICAÇÕES DIRETAS		13.810,00	
31900400 - 15001002	Contratação Por Tempo Determinado	10.000,00		
31900400 - 16000000	Contratação Por Tempo Determinado	500,00		
31901300 - 15001002	Obrigações Patronais	2.200,00		
31901300 - 16000000	Obrigações Patronais	110,00		
31901600 - 16000000	Outras Despesas Variáveis - Pessoal Civil	500,00		
31909400 - 16000000	Indenizações e Restituições Trabalhistas	500,00		
33000000	OUTRAS DESPESAS CORRENTES			8.000,00
33900000	APLICAÇÕES DIRETAS		8.000,00	
33900800 - 16000000	Outros Benefícios Assistenciais	500,00		
33901400 - 15001002	Diárias - Civil	500,00		
33901400 - 16000000	Diárias - Civil	500,00		
33903000 - 15001002	Material de Consumo	500,00		



ESTADO DE SERGIPE
PREFEITURA MUNICIPAL DE POÇO VERDE
QDD - Quadro de Detalhamento da Despesa

Exercício: 2022

Classificação	Especificação	Desdob.	Elemento	Categoria
33903000 - 16000000	Material de Consumo	500,00		
33903600 - 15001002	Outros Serviços de Terceiros - Pessoa Física	500,00		
33903600 - 16000000	Outros Serviços de Terceiros - Pessoa Física	2.500,00		
33903900 - 15001002	Outros Serviços de Terceiros - Pessoa Jurídica	500,00		
33903900 - 16000000	Outros Serviços de Terceiros - Pessoa Jurídica	500,00		
33904000 - 16000000	Serviços de Tecnologia da Informação e Comunicação - Pessoa Jurídica	500,00		
33904800 - 16000000	Outros Auxílios Financeiros a Pessoas Físicas	500,00		
33909300 - 16000000	Indenizações e Restituições	500,00		
40000000	DESPESAS DE CAPITAL			1.000,00
44000000	INVESTIMENTOS			1.000,00
44900000	APLICAÇÕES DIRETAS		1.000,00	
44905200 - 15001002	Equipamentos e Material Permanente	500,00		
44905200 - 16000000	Equipamentos e Material Permanente	500,00		
Total Dotação:				22.810,00
Dotação: 10.301.0007.2136 - PROGRAMA MAIS MÉDICOS PARA O BRASIL				
30000000	DESPESAS CORRENTES			36.500,00
31000000	PESSOAL E ENCARGOS SOCIAIS			500,00
31900000	APLICAÇÕES DIRETAS		500,00	
31901600 - 15001002	Outras Despesas Variáveis - Pessoal Civil	500,00		
33000000	OUTRAS DESPESAS CORRENTES			36.000,00
33900000	APLICAÇÕES DIRETAS		36.000,00	
33904200 - 15001002	Auxílios	36.000,00		
Total Dotação:				36.500,00
Dotação: 10.301.0007.2151 - DEMAIS PROGRAMAS DOS GOVERNOS ESTADUAL E/OU FEDERAL				
30000000	DESPESAS CORRENTES			146.680,00
31000000	PESSOAL E ENCARGOS SOCIAIS			7.280,00
31900000	APLICAÇÕES DIRETAS		7.280,00	
31900400 - 16000000	Contratação Por Tempo Determinado	1.000,00		
31900400 - 16210000	Contratação Por Tempo Determinado	1.000,00		
31901100 - 16000000	Vencimentos e Vantagens Fixas Pessoal Civil	1.000,00		
31901100 - 16210000	Vencimentos e Vantagens Fixas Pessoal Civil	1.000,00		
31901300 - 16000000	Obrigações Patronais	440,00		
31901300 - 16210000	Obrigações Patronais	440,00		
31901600 - 16000000	Outras Despesas Variáveis - Pessoal Civil	1.000,00		
31901600 - 16210000	Outras Despesas Variáveis - Pessoal Civil	1.000,00		
31909200 - 16000000	Despesas Exercícios Anteriores	100,00		
31909200 - 16210000	Despesas Exercícios Anteriores	100,00		
31909400 - 16000000	Indenizações e Restituições Trabalhistas	100,00		
31909400 - 16210000	Indenizações e Restituições Trabalhistas	100,00		
33000000	OUTRAS DESPESAS CORRENTES			139.400,00
33900000	APLICAÇÕES DIRETAS		139.400,00	
33900800 - 16590000	Outros Benefícios Assistenciais	500,00		
33901400 - 16000000	Diárias - Civil	1.000,00		
33901400 - 16210000	Diárias - Civil	1.000,00		
33903000 - 16000000	Material de Consumo	1.000,00		
33903000 - 16210000	Material de Consumo	1.000,00		
33903000 - 16320000	Material de Consumo	10.000,00		
33903000 - 16590000	Material de Consumo	1.000,00		
33903000 - 16593110	Material de Consumo	1.000,00		
33903000 - 16593120	Material de Consumo	1.000,00		
33903600 - 16000000	Outros Serviços de Terceiros - Pessoa Física	10.000,00		
33903600 - 16210000	Outros Serviços de Terceiros - Pessoa Física	1.000,00		
33903600 - 16590000	Outros Serviços de Terceiros - Pessoa Física	1.000,00		
33903600 - 16593110	Outros Serviços de Terceiros - Pessoa Física	1.000,00		
33903600 - 16593120	Outros Serviços de Terceiros - Pessoa Física	1.000,00		
33903900 - 16000000	Outros Serviços de Terceiros - Pessoa Jurídica	1.000,00		



ESTADO DE SERGIPE
PREFEITURA MUNICIPAL DE POÇO VERDE
QDD - Quadro de Detalhamento da Despesa

Exercício: 2022

Classificação	Especificação	Desdob.	Elemento	Categoria
33903900 - 16210000	Outros Serviços de Terceiros - Pessoa Jurídica	1.000,00		
33903900 - 16320000	Outros Serviços de Terceiros - Pessoa Jurídica	2.000,00		
33903900 - 16590000	Outros Serviços de Terceiros - Pessoa Jurídica	1.000,00		
33903900 - 16593110	Outros Serviços de Terceiros - Pessoa Jurídica	1.000,00		
33903900 - 16593120	Outros Serviços de Terceiros - Pessoa Jurídica	1.000,00		
33904000 - 16210000	Serviços de Tecnologia da Informação e Comunicação - Pessoa Jurídica	500,00		
33904800 - 16000000	Outros Auxílios Financeiros a Pessoas Físicas	50.000,00		
33904800 - 16210000	Outros Auxílios Financeiros a Pessoas Físicas	50.000,00		
33909200 - 16000000	Despesas de Exercícios Anteriores	100,00		
33909200 - 16210000	Despesas de Exercícios Anteriores	100,00		
33909300 - 16000000	Indenizações e Restituições	100,00		
33909300 - 16210000	Indenizações e Restituições	100,00		
40000000	DESPESAS DE CAPITAL			29.800,00
44000000	INVESTIMENTOS			29.800,00
44900000	APLICAÇÕES DIRETAS		29.800,00	
44905100 - 16010000	Obras e Instalações	1.000,00		
44905100 - 16310000	Obras e Instalações	1.000,00		
44905100 - 16590000	Obras e Instalações	1.000,00		
44905100 - 16593110	Obras e Instalações	1.000,00		
44905100 - 16593120	Obras e Instalações	1.000,00		
44905200 - 16000000	Equipamentos e Material Permanente	1.000,00		
44905200 - 16010000	Equipamentos e Material Permanente	8.400,00		
44905200 - 16210000	Equipamentos e Material Permanente	1.000,00		
44905200 - 16310000	Equipamentos e Material Permanente	1.000,00		
44905200 - 16320000	Equipamentos e Material Permanente	10.000,00		
44905200 - 16590000	Equipamentos e Material Permanente	1.000,00		
44905200 - 16593110	Equipamentos e Material Permanente	1.000,00		
44905200 - 16593120	Equipamentos e Material Permanente	1.000,00		
44909300 - 16000000	Indenizações e Restituições	100,00		
44909300 - 16010000	Indenizações e Restituições	100,00		
44909300 - 16210000	Indenizações e Restituições	100,00		
44909300 - 16310000	Indenizações e Restituições	100,00		
			Total Dotação:	176.480,00
Dotação: 10.301.0007.2173 - PROGRAMA DE SERVIÇO DE ATENÇÃO DOMICILIAR - SAD				
30000000	DESPESAS CORRENTES			254.940,00
31000000	PESSOAL E ENCARGOS SOCIAIS			248.740,00
31900000	APLICAÇÕES DIRETAS		248.740,00	
31900400 - 15001002	Contratação Por Tempo Determinado	500,00		
31900400 - 16000000	Contratação Por Tempo Determinado	200.000,00		
31901100 - 15001002	Vencimentos e Vantagens Fixas Pessoal Civil	500,00		
31901100 - 16000000	Vencimentos e Vantagens Fixas Pessoal Civil	1.000,00		
31901300 - 15001002	Obrigações Patronais	220,00		
31901300 - 16000000	Obrigações Patronais	44.220,00		
31901600 - 15001002	Outras Despesas Variáveis - Pessoal Civil	300,00		
31901600 - 16000000	Outras Despesas Variáveis - Pessoal Civil	500,00		
31909200 - 15001002	Despesas Exercícios Anteriores	500,00		
31909200 - 16000000	Despesas Exercícios Anteriores	500,00		
31909400 - 15001002	Indenizações e Restituições Trabalhistas	500,00		
33000000	OUTRAS DESPESAS CORRENTES			6.200,00
33900000	APLICAÇÕES DIRETAS		6.200,00	
33900800 - 15001002	Outros Benefícios Assistenciais	200,00		
33903000 - 15001002	Material de Consumo	500,00		
33903000 - 16000000	Material de Consumo	500,00		
33903200 - 15001002	Material, Bem ou Serviço Para Distribuição Gratuita	500,00		
33903200 - 16000000	Material, Bem ou Serviço Para Distribuição Gratuita	500,00		
33903600 - 15001002	Outros Serviços de Terceiros - Pessoa Física	500,00		
33903600 - 16000000	Outros Serviços de Terceiros - Pessoa Física	500,00		



ESTADO DE SERGIPE
PREFEITURA MUNICIPAL DE POÇO VERDE
QDD - Quadro de Detalhamento da Despesa

Exercício: 2022

Classificação	Especificação	Desdob.	Elemento	Categoria
33903900 - 15001002	Outros Serviços de Terceiros - Pessoa Jurídica	500,00		
33903900 - 16000000	Outros Serviços de Terceiros - Pessoa Jurídica	500,00		
33904000 - 15001002	Serviços de Tecnologia da Informação e Comunicação - Pessoa Jurídica	500,00		
33904800 - 15001002	Outros Auxílios Financeiros a Pessoas Físicas	500,00		
33904800 - 16000000	Outros Auxílios Financeiros a Pessoas Físicas	500,00		
33909300 - 15001002	Indenizações e Restituições	500,00		
40000000	DESPESAS DE CAPITAL			1.000,00
44000000	INVESTIMENTOS			1.000,00
44900000	APLICAÇÕES DIRETAS		1.000,00	
44905200 - 15001002	Equipamentos e Material Permanente	500,00		
44905200 - 16000000	Equipamentos e Material Permanente	500,00		
			Total Dotação:	255.940,00
Dotação: 10.301.0007.2198 - MANUTENÇÃO DE SAÚDE NA FAMÍLIA(PSF)				
30000000	DESPESAS CORRENTES			1.918.500,00
31000000	PESSOAL E ENCARGOS SOCIAIS			1.893.000,00
31900000	APLICAÇÕES DIRETAS		1.893.000,00	
31900400 - 16000000	Contratação Por Tempo Determinado	600.000,00		
31901100 - 16000000	Vencimentos e Vantagens Fixas Pessoal Civil	950.000,00		
31901300 - 16000000	Obrigações Patronais	341.000,00		
31901600 - 15001002	Outras Despesas Variáveis - Pessoal Civil	500,00		
31901600 - 16000000	Outras Despesas Variáveis - Pessoal Civil	500,00		
31909200 - 16000000	Despesas Exercícios Anteriores	500,00		
31909400 - 16000000	Indenizações e Restituições Trabalhistas	500,00		
33000000	OUTRAS DESPESAS CORRENTES			25.500,00
33900000	APLICAÇÕES DIRETAS		25.500,00	
33900800 - 16000000	Outros Benefícios Assistenciais	500,00		
33903000 - 16000000	Material de Consumo	2.500,00		
33903200 - 16000000	Material, Bem ou Serviço Para Distribuição Gratuita	500,00		
33903600 - 16000000	Outros Serviços de Terceiros - Pessoa Física	20.000,00		
33903900 - 16000000	Outros Serviços de Terceiros - Pessoa Jurídica	500,00		
33904000 - 16000000	Serviços de Tecnologia da Informação e Comunicação - Pessoa Jurídica	500,00		
33904800 - 16000000	Outros Auxílios Financeiros a Pessoas Físicas	500,00		
33909300 - 16000000	Indenizações e Restituições	500,00		
40000000	DESPESAS DE CAPITAL			500,00
44000000	INVESTIMENTOS			500,00
44900000	APLICAÇÕES DIRETAS		500,00	
44905200 - 16000000	Equipamentos e Material Permanente	500,00		
			Total Dotação:	1.919.000,00
Dotação: 10.302.0007.1078 - CONSTRUÇÃO, REFORMA E/OU AMPLIAÇÃO DE UNIDADES BÁSICAS DE SAÚDE				
40000000	DESPESAS DE CAPITAL			7.500,00
44000000	INVESTIMENTOS			7.500,00
44900000	APLICAÇÕES DIRETAS		7.500,00	
44905100 - 15001002	Obras e Instalações	1.000,00		
44905100 - 16010000	Obras e Instalações	1.000,00		
44905100 - 16210000	Obras e Instalações	1.000,00		
44905100 - 16310000	Obras e Instalações	1.000,00		
44906100 - 15001002	Aquisição de Imóveis	1.000,00		
44906100 - 16010000	Aquisição de Imóveis	1.000,00		
44906100 - 16210000	Aquisição de Imóveis	1.000,00		
44906100 - 16310000	Aquisição de Imóveis	500,00		
			Total Dotação:	7.500,00
Dotação: 10.302.0007.1080 - CONSTRUÇÃO E/OU REFORMA DO LABORATÓRIO MUNICIPAL				
40000000	DESPESAS DE CAPITAL			3.000,00
44000000	INVESTIMENTOS			3.000,00
44900000	APLICAÇÕES DIRETAS		3.000,00	



ESTADO DE SERGIPE
PREFEITURA MUNICIPAL DE POÇO VERDE
QDD - Quadro de Detalhamento da Despesa

Exercício: 2022

Classificação	Especificação	Desdob.	Elemento	Categoria
44905100 - 15001002	Obras e Instalações	1.000,00		
44905100 - 16010000	Obras e Instalações	1.000,00		
44905100 - 16310000	Obras e Instalações	1.000,00		
Total Dotação:				3.000,00
Dotação: 10.302.0007.1083 - CONSTRUÇÃO DO CENTRO DE FISIOTERAPIA				
40000000	DESPESAS DE CAPITAL			2.000,00
44000000	INVESTIMENTOS			2.000,00
44900000	APLICAÇÕES DIRETAS		2.000,00	
44905100 - 15001002	Obras e Instalações	1.000,00		
44905100 - 16310000	Obras e Instalações	1.000,00		
Total Dotação:				2.000,00
Dotação: 10.302.0007.1148 - MANUTENÇÃO DA EMERGÊNCIA 24HS "JOÃO ANTÔNIO DE ABREU				
30000000	DESPESAS CORRENTES			2.121.500,00
31000000	PESSOAL E ENCARGOS SOCIAIS			1.302.000,00
31900000	APLICAÇÕES DIRETAS		1.302.000,00	
31900400 - 15001002	Contratação Por Tempo Determinado	450.000,00		
31901100 - 15001002	Vencimentos e Vantagens Fixas Pessoal Civil	600.000,00		
31901300 - 15001002	Obrigações Patronais	231.000,00		
31901600 - 15001002	Outras Despesas Variáveis - Pessoal Civil	20.000,00		
31909200 - 15001002	Despesas Exercícios Anteriores	500,00		
31909400 - 15001002	Indenizações e Restituições Trabalhistas	500,00		
33000000	OUTRAS DESPESAS CORRENTES			819.500,00
33500000	TRANSFERÊNCIAS A INSTITUIÇÕES PRIVADAS SEM FINS LUCRATIVOS		1.000,00	
33504300 - 15001002	Subvenções Sociais	1.000,00		
33900000	APLICAÇÕES DIRETAS		818.500,00	
33900800 - 15001002	Outros Benefícios Assistenciais	500,00		
33901400 - 15001002	Diárias - Civil	9.000,00		
33903000 - 15001002	Material de Consumo	250.000,00		
33903200 - 15001002	Material, Bem ou Serviço Para Distribuição Gratuita	20.000,00		
33903300 - 15001002	Passagens e Despesas Com Locomoção	4.000,00		
33903500 - 15001002	Serviços de Consultoria	50.000,00		
33903600 - 15001002	Outros Serviços de Terceiros - Pessoa Física	200.000,00		
33903900 - 15001002	Outros Serviços de Terceiros - Pessoa Jurídica	270.000,00		
33904000 - 15001002	Serviços de Tecnologia da Informação e Comunicação - Pessoa Jurídica	10.000,00		
33904700 - 15001002	Obrigações Tributárias e Contributivas	1.000,00		
33904800 - 15001002	Outros Auxílios Financeiros a Pessoas Físicas	1.000,00		
33909200 - 15001002	Despesas de Exercícios Anteriores	1.000,00		
33909300 - 15001002	Indenizações e Restituições	1.000,00		
33909500 - 15001002	Indenização pela Execução de Trabalhos de Campo	1.000,00		
40000000	DESPESAS DE CAPITAL			1.000,00
44000000	INVESTIMENTOS			1.000,00
44900000	APLICAÇÕES DIRETAS		1.000,00	
44905200 - 15001002	Equipamentos e Material Permanente	500,00		
44909300 - 15001002	Indenizações e Restituições	500,00		
Total Dotação:				2.122.500,00
Dotação: 10.302.0007.1149 - CONSTRUÇÃO, REFORMA E/OU AMPLIAÇÃO DA FARMÁCIA BÁSICA - QUALIFAR				
40000000	DESPESAS DE CAPITAL			1.500,00
44000000	INVESTIMENTOS			1.500,00
44900000	APLICAÇÕES DIRETAS		1.500,00	
44905100 - 15001002	Obras e Instalações	500,00		
44905100 - 16000000	Obras e Instalações	500,00		
44905100 - 16010000	Obras e Instalações	500,00		
Total Dotação:				1.500,00
Dotação: 10.302.0007.1500 - CONSTRUÇÃO DE POSTO DE SAÚDE DA FAMÍLIA NO POVOADO BOM JARDIM E LOC CALDEIRÃO				



ESTADO DE SERGIPE
PREFEITURA MUNICIPAL DE POÇO VERDE
QDD - Quadro de Detalhamento da Despesa

Exercício: 2022

Classificação	Especificação	Desdob.	Elemento	Categoria
40000000	DESPESAS DE CAPITAL			40.000,00
44000000	INVESTIMENTOS			40.000,00
44900000	APLICAÇÕES DIRETAS		40.000,00	
44905100 - 15001002	Obras e Instalações	20.000,00		
44905100 - 16010000	Obras e Instalações	20.000,00		
Total Dotação:				40.000,00
Dotação: 10.302.0007.2132 - MANUTENÇÃO DO CENTRO DE APOIO PSICOSSOCIAL - CAPS				
30000000	DESPESAS CORRENTES			408.200,00
31000000	PESSOAL E ENCARGOS SOCIAIS			349.700,00
31900000	APLICAÇÕES DIRETAS		349.700,00	
31900400 - 15001002	Contratação Por Tempo Determinado	500,00		
31900400 - 16000000	Contratação Por Tempo Determinado	34.000,00		
31901100 - 15001002	Vencimentos e Vantagens Fixas Pessoal Civil	500,00		
31901100 - 16000000	Vencimentos e Vantagens Fixas Pessoal Civil	250.000,00		
31901300 - 15001002	Obrigações Patronais	220,00		
31901300 - 16000000	Obrigações Patronais	62.480,00		
31901600 - 15001002	Outras Despesas Variáveis - Pessoal Civil	500,00		
31901600 - 16000000	Outras Despesas Variáveis - Pessoal Civil	500,00		
31909200 - 16000000	Despesas Exercícios Anteriores	500,00		
31909400 - 16000000	Indenizações e Restituições Trabalhistas	500,00		
33000000	OUTRAS DESPESAS CORRENTES			58.500,00
33900000	APLICAÇÕES DIRETAS		58.500,00	
33900800 - 16000000	Outros Benefícios Assistenciais	500,00		
33903000 - 15001002	Material de Consumo	500,00		
33903000 - 16000000	Material de Consumo	50.000,00		
33903600 - 15001002	Outros Serviços de Terceiros - Pessoa Física	500,00		
33903600 - 16000000	Outros Serviços de Terceiros - Pessoa Física	1.500,00		
33903900 - 15001002	Outros Serviços de Terceiros - Pessoa Jurídica	500,00		
33903900 - 16000000	Outros Serviços de Terceiros - Pessoa Jurídica	2.000,00		
33904000 - 15001002	Serviços de Tecnologia da Informação e Comunicação - Pessoa Jurídica	500,00		
33904000 - 16000000	Serviços de Tecnologia da Informação e Comunicação - Pessoa Jurídica	500,00		
33904800 - 15001002	Outros Auxílios Financeiros a Pessoas Físicas	500,00		
33904800 - 16000000	Outros Auxílios Financeiros a Pessoas Físicas	500,00		
33909300 - 15001002	Indenizações e Restituições	500,00		
33909300 - 16000000	Indenizações e Restituições	500,00		
40000000	DESPESAS DE CAPITAL			6.000,00
44000000	INVESTIMENTOS			6.000,00
44900000	APLICAÇÕES DIRETAS		6.000,00	
44905200 - 15001002	Equipamentos e Material Permanente	5.000,00		
44905200 - 16000000	Equipamentos e Material Permanente	1.000,00		
Total Dotação:				414.200,00
Dotação: 10.303.0007.2053 - AÇÕES VOLTADAS PARA ASSISTÊNCIA FARMACÉUTICA				
30000000	DESPESAS CORRENTES			156.774,00
33000000	OUTRAS DESPESAS CORRENTES			156.774,00
33900000	APLICAÇÕES DIRETAS		156.774,00	
33903000 - 15001002	Material de Consumo	1.000,00		
33903000 - 16000000	Material de Consumo	500,00		
33903200 - 15001002	Material, Bem ou Serviço Para Distribuição Gratuita	50.000,00		
33903200 - 16000000	Material, Bem ou Serviço Para Distribuição Gratuita	100.000,00		
33903200 - 16210000	Material, Bem ou Serviço Para Distribuição Gratuita	5.274,00		
Total Dotação:				156.774,00
Dotação: 10.303.0007.2193 - FARMACIA VIVA				
30000000	DESPESAS CORRENTES			38.730,00
31000000	PESSOAL E ENCARGOS SOCIAIS			26.730,00
31900000	APLICAÇÕES DIRETAS		26.730,00	



ESTADO DE SERGIPE
PREFEITURA MUNICIPAL DE POÇO VERDE
QDD - Quadro de Detalhamento da Despesa

Exercício: 2022

Classificação	Especificação	Desdob.	Elemento	Categoria
31900400 - 15001002	Contratação Por Tempo Determinado	20.000,00		
31900400 - 16000000	Contratação Por Tempo Determinado	500,00		
31901100 - 15001002	Vencimentos e Vantagens Fixas Pessoal Civil	500,00		
31901100 - 16000000	Vencimentos e Vantagens Fixas Pessoal Civil	500,00		
31901300 - 15001002	Obrigações Patronais	4.510,00		
31901300 - 16000000	Obrigações Patronais	220,00		
31909400 - 15001002	Indenizações e Restituições Trabalhistas	500,00		
33000000	OUTRAS DESPESAS CORRENTES			12.000,00
33900000	APLICAÇÕES DIRETAS		12.000,00	
33900800 - 15001002	Outros Benefícios Assistenciais	500,00		
33903000 - 15001002	Material de Consumo	500,00		
33903000 - 16000000	Material de Consumo	500,00		
33903200 - 15001002	Material, Bem ou Serviço Para Distribuição Gratuita	500,00		
33903200 - 16000000	Material, Bem ou Serviço Para Distribuição Gratuita	500,00		
33903600 - 15001002	Outros Serviços de Terceiros - Pessoa Física	4.500,00		
33903600 - 16000000	Outros Serviços de Terceiros - Pessoa Física	3.000,00		
33903900 - 15001002	Outros Serviços de Terceiros - Pessoa Jurídica	500,00		
33903900 - 16000000	Outros Serviços de Terceiros - Pessoa Jurídica	500,00		
33904000 - 15001002	Serviços de Tecnologia da Informação e Comunicação - Pessoa Jurídica	500,00		
33909300 - 15001002	Indenizações e Restituições	500,00		
40000000	DESPESAS DE CAPITAL			1.000,00
44000000	INVESTIMENTOS			1.000,00
44900000	APLICAÇÕES DIRETAS		1.000,00	
44905200 - 15001002	Equipamentos e Material Permanente	500,00		
44905200 - 16000000	Equipamentos e Material Permanente	500,00		
			Total Dotação:	39.730,00
Dotação: 10.304.0007.2052 - AÇÕES VOLTADAS A VIGILÂNCIA SANITÁRIA				
30000000	DESPESAS CORRENTES			50.930,00
31000000	PESSOAL E ENCARGOS SOCIAIS			41.430,00
31900000	APLICAÇÕES DIRETAS		41.430,00	
31900400 - 15001002	Contratação Por Tempo Determinado	500,00		
31900400 - 16000000	Contratação Por Tempo Determinado	500,00		
31901100 - 15001002	Vencimentos e Vantagens Fixas Pessoal Civil	500,00		
31901100 - 16000000	Vencimentos e Vantagens Fixas Pessoal Civil	30.000,00		
31901300 - 15001002	Obrigações Patronais	220,00		
31901300 - 16000000	Obrigações Patronais	6.710,00		
31901600 - 15001002	Outras Despesas Variáveis - Pessoal Civil	500,00		
31901600 - 16000000	Outras Despesas Variáveis - Pessoal Civil	500,00		
31909200 - 16000000	Despesas Exercícios Anteriores	500,00		
31909400 - 15001002	Indenizações e Restituições Trabalhistas	1.000,00		
31909400 - 16000000	Indenizações e Restituições Trabalhistas	500,00		
33000000	OUTRAS DESPESAS CORRENTES			9.500,00
33900000	APLICAÇÕES DIRETAS		9.500,00	
33900800 - 15001002	Outros Benefícios Assistenciais	500,00		
33901400 - 15001002	Diárias - Civil	1.000,00		
33901400 - 16000000	Diárias - Civil	500,00		
33903000 - 15001002	Material de Consumo	1.000,00		
33903000 - 16000000	Material de Consumo	1.000,00		
33903600 - 15001002	Outros Serviços de Terceiros - Pessoa Física	500,00		
33903600 - 16000000	Outros Serviços de Terceiros - Pessoa Física	500,00		
33903900 - 15001002	Outros Serviços de Terceiros - Pessoa Jurídica	1.000,00		
33903900 - 16000000	Outros Serviços de Terceiros - Pessoa Jurídica	500,00		
33904000 - 15001002	Serviços de Tecnologia da Informação e Comunicação - Pessoa Jurídica	500,00		
33904000 - 16000000	Serviços de Tecnologia da Informação e Comunicação - Pessoa Jurídica	500,00		
33904800 - 15001002	Outros Auxílios Financeiros a Pessoas Físicas	500,00		
33904800 - 16000000	Outros Auxílios Financeiros a Pessoas Físicas	500,00		
33909300 - 15001002	Indenizações e Restituições	500,00		



ESTADO DE SERGIPE
PREFEITURA MUNICIPAL DE POÇO VERDE
QDD - Quadro de Detalhamento da Despesa

Exercício: 2022

Classificação	Especificação	Desdob.	Elemento	Categoria
33909300 - 16000000	Indenizações e Restituições	500,00		
40000000	DESPESAS DE CAPITAL			1.500,00
44000000	INVESTIMENTOS			1.500,00
44900000	APLICAÇÕES DIRETAS		1.500,00	
44905200 - 15001002	Equipamentos e Material Permanente	1.000,00		
44905200 - 16000000	Equipamentos e Material Permanente	500,00		
Total Dotação:				52.430,00
Dotação: 10.306.0007.2054 - MANUTENÇÃO DA VIGILÂNCIA EPIDEMIOLÓGICA E AMBIENTAL				
30000000	DESPESAS CORRENTES			573.010,00
31000000	PESSOAL E ENCARGOS SOCIAIS			485.510,00
31900000	APLICAÇÕES DIRETAS		485.510,00	
31900400 - 15001002	Contratação Por Tempo Determinado	20.000,00		
31900400 - 16000000	Contratação Por Tempo Determinado	15.500,00		
31901100 - 15001002	Vencimentos e Vantagens Fixas Pessoal Civil	60.000,00		
31901100 - 16000000	Vencimentos e Vantagens Fixas Pessoal Civil	300.000,00		
31901300 - 15001002	Obrigações Patronais	17.600,00		
31901300 - 16000000	Obrigações Patronais	69.410,00		
31901600 - 15001002	Outras Despesas Variáveis - Pessoal Civil	500,00		
31901600 - 16000000	Outras Despesas Variáveis - Pessoal Civil	500,00		
31909200 - 15001002	Despesas Exercícios Anteriores	500,00		
31909200 - 16000000	Despesas Exercícios Anteriores	500,00		
31909400 - 15001002	Indenizações e Restituições Trabalhistas	500,00		
31909400 - 16000000	Indenizações e Restituições Trabalhistas	500,00		
33000000	OUTRAS DESPESAS CORRENTES			87.500,00
33900000	APLICAÇÕES DIRETAS		87.500,00	
33900800 - 15001002	Outros Benefícios Assistenciais	500,00		
33901400 - 15001002	Diárias - Civil	500,00		
33901400 - 16000000	Diárias - Civil	1.000,00		
33903000 - 15001002	Material de Consumo	26.000,00		
33903000 - 16000000	Material de Consumo	50.000,00		
33903600 - 15001002	Outros Serviços de Terceiros - Pessoa Física	1.000,00		
33903600 - 16000000	Outros Serviços de Terceiros - Pessoa Física	3.500,00		
33903900 - 15001002	Outros Serviços de Terceiros - Pessoa Jurídica	1.000,00		
33903900 - 16000000	Outros Serviços de Terceiros - Pessoa Jurídica	500,00		
33904000 - 15001002	Serviços de Tecnologia da Informação e Comunicação - Pessoa Jurídica	500,00		
33904000 - 16000000	Serviços de Tecnologia da Informação e Comunicação - Pessoa Jurídica	1.000,00		
33904800 - 15001002	Outros Auxílios Financeiros a Pessoas Físicas	500,00		
33904800 - 16000000	Outros Auxílios Financeiros a Pessoas Físicas	500,00		
33909300 - 15001002	Indenizações e Restituições	500,00		
33909300 - 16000000	Indenizações e Restituições	500,00		
40000000	DESPESAS DE CAPITAL			2.000,00
44000000	INVESTIMENTOS			2.000,00
44900000	APLICAÇÕES DIRETAS		2.000,00	
44905200 - 15001002	Equipamentos e Material Permanente	1.000,00		
44905200 - 16000000	Equipamentos e Material Permanente	1.000,00		

Total Dotação: 575.010,00

Total Unid. Orçamentária: 13.303.060,00

Total Orgão: 13.303.060,00



ESTADO DE SERGIPE
PREFEITURA MUNICIPAL DE POÇO VERDE
QDD - Quadro de Detalhamento da Despesa

Exercício: 2022

Classificação	Especificação	Desdob.	Elemento	Categoria
Poder: 2 - Poder Executivo				
Órgão: 15000 - PREFEITURA MUNICIPAL DE POÇO VERDE				
UO: 15001 - GABINE DO VICE PREFEITO				
Dotação: 04.122.0001.1199 - AQUISIÇÃO DE MOBILIÁRIOS EQUIPAMENTO E VEÍCULOS PARA O GABINETE DO VICE PREFEITO				
40000000	DESPESAS DE CAPITAL			500,00
44000000	INVESTIMENTOS			500,00
44900000	APLICAÇÕES DIRETAS		500,00	
44905200 - 15000000	Equipamentos e Material Permanente	500,00		
Total Dotação:				500,00
Dotação: 04.122.0001.2214 - MANUTENÇÃO DO GABINETE DO VICE PREFEITO				
30000000	DESPESAS CORRENTES			255.600,00
31000000	PESSOAL E ENCARGOS SOCIAIS			251.400,00
31900000	APLICAÇÕES DIRETAS		251.400,00	
31901100 - 15000000	Vencimentos e Vantagens Fixas Pessoal Civil	205.000,00		
31901300 - 15000000	Obrigações Patronais	45.100,00		
31901600 - 15000000	Outras Despesas Variáveis - Pessoal Civil	300,00		
31909200 - 15000000	Despesas Exercícios Anteriores	500,00		
31909400 - 15000000	Indenizações e Restituições Trabalhistas	500,00		
33000000	OUTRAS DESPESAS CORRENTES			4.200,00
33900000	APLICAÇÕES DIRETAS		4.200,00	
33900800 - 15000000	Outros Benefícios Assistenciais	500,00		
33901400 - 15000000	Diárias - Civil	500,00		
33903000 - 15000000	Material de Consumo	500,00		
33903600 - 15000000	Outros Serviços de Terceiros - Pessoa Física	500,00		
33903900 - 15000000	Outros Serviços de Terceiros - Pessoa Jurídica	500,00		
33904000 - 15000000	Serviços de Tecnologia da Informação e Comunicação - Pessoa Jurídica	500,00		
33904600 - 15000000	Auxílio-alimentação	200,00		
33909200 - 15000000	Despesas de Exercícios Anteriores	500,00		
33909300 - 15000000	Indenizações e Restituições	500,00		
Total Dotação:				255.600,00
Total Unid. Orçamentária:				256.100,00



ESTADO DE SERGIPE
PREFEITURA MUNICIPAL DE POÇO VERDE
QDD - Quadro de Detalhamento da Despesa

Exercício: 2022

Classificação	Especificação	Desdob.	Elemento	Categoria
Poder: 2 - Poder Executivo				
Órgão: 15000 - PREFEITURA MUNICIPAL DE POÇO VERDE				
UO: 15002 - GABINETE DO PREFEITO				
Dotação: 04.122.0001.1197 - AQUISIÇÃO DE MOBILIÁRIOS, EQUIPAMENTOS E VEÍCULOS PARA O GABINETE DO PREFEITO				
40000000	DESPESAS DE CAPITAL			500,00
44000000	INVESTIMENTOS			500,00
44900000	APLICAÇÕES DIRETAS		500,00	
44905200 - 15000000	Equipamentos e Material Permanente	500,00		
Total Dotação:				500,00
Dotação: 04.122.0001.2002 - MANUTENÇÃO DO GABINETE DO PREFEITO				
30000000	DESPESAS CORRENTES			1.337.500,00
31000000	PESSOAL E ENCARGOS SOCIAIS			611.500,00
31900000	APLICAÇÕES DIRETAS		611.500,00	
31901100 - 15000000	Vencimentos e Vantagens Fixas Pessoal Civil	500.000,00		
31901300 - 15000000	Obrigações Patronais	110.000,00		
31901600 - 15000000	Outras Despesas Variáveis - Pessoal Civil	500,00		
31909200 - 15000000	Despesas Exercícios Anteriores	500,00		
31909400 - 15000000	Indenizações e Restituições Trabalhistas	500,00		
33000000	OUTRAS DESPESAS CORRENTES			726.000,00
33900000	APLICAÇÕES DIRETAS		726.000,00	
33900800 - 15000000	Outros Benefícios Assistenciais	500,00		
33901400 - 15000000	Diárias - Civil	20.000,00		
33903000 - 15000000	Material de Consumo	150.000,00		
33903300 - 15000000	Passagens e Despesas Com Locomoção	13.000,00		
33903500 - 15000000	Serviços de Consultoria	500,00		
33903600 - 15000000	Outros Serviços de Terceiros - Pessoa Física	40.000,00		
33903900 - 15000000	Outros Serviços de Terceiros - Pessoa Jurídica	500.000,00		
33904000 - 15000000	Serviços de Tecnologia da Informação e Comunicação - Pessoa Jurídica	500,00		
33904600 - 15000000	Auxílio-alimentação	500,00		
33909200 - 15000000	Despesas de Exercícios Anteriores	500,00		
33909300 - 15000000	Indenizações e Restituições	500,00		
Total Dotação:				1.337.500,00
Total Unid. Orçamentária:				1.338.000,00



ESTADO DE SERGIPE
PREFEITURA MUNICIPAL DE POÇO VERDE
QDD - Quadro de Detalhamento da Despesa

Exercício: 2022

Classificação	Especificação	Desdob.	Elemento	Categoria
Poder: 2 - Poder Executivo				
Órgão: 15000 - PREFEITURA MUNICIPAL DE POÇO VERDE				
UO: 15003 - PROCURADORIA GERAL DO MUNICÍPIO				
Dotação: 02.061.0009.2004 - ATENDIMENTO A PRECATÓRIOS JUDICIAIS				
30000000	DESPESAS CORRENTES			500.000,00
31000000	PESSOAL E ENCARGOS SOCIAIS			400.000,00
31900000	APLICAÇÕES DIRETAS		400.000,00	
31909100 - 15000000	Sentenças Judiciais	400.000,00		
33000000	OUTRAS DESPESAS CORRENTES			100.000,00
33900000	APLICAÇÕES DIRETAS		100.000,00	
33909100 - 15000000	Sentenças Judiciais	100.000,00		
Total Dotação:				500.000,00
Dotação: 02.122.0009.1005 - AQUISIÇÃO DE EQUIPAMENTOS, MOBILIÁRIOS E VEÍCULOS PARA A PROCURADORIA GERAL DO MUNICÍPIO				
40000000	DESPESAS DE CAPITAL			500,00
44000000	INVESTIMENTOS			500,00
44900000	APLICAÇÕES DIRETAS		500,00	
44905200 - 15000000	Equipamentos e Material Permanente	500,00		
Total Dotação:				500,00
Dotação: 02.122.0009.2005 - MANUTENÇÃO DA PROCURADORIA GERAL DO MUNICÍPIO				
30000000	DESPESAS CORRENTES			164.100,00
31000000	PESSOAL E ENCARGOS SOCIAIS			160.100,00
31900000	APLICAÇÕES DIRETAS		160.100,00	
31901100 - 15000000	Vencimentos e Vantagens Fixas Pessoal Civil	130.000,00		
31901300 - 15000000	Obrigações Patronais	28.600,00		
31901600 - 15000000	Outras Despesas Variáveis - Pessoal Civil	500,00		
31909200 - 15000000	Despesas Exercícios Anteriores	500,00		
31909400 - 15000000	Indenizações e Restituições Trabalhistas	500,00		
33000000	OUTRAS DESPESAS CORRENTES			4.000,00
33900000	APLICAÇÕES DIRETAS		4.000,00	
33900800 - 15000000	Outros Benefícios Assistenciais	500,00		
33901400 - 15000000	Diárias - Civil	500,00		
33903000 - 15000000	Material de Consumo	500,00		
33903600 - 15000000	Outros Serviços de Terceiros - Pessoa Física	300,00		
33903900 - 15000000	Outros Serviços de Terceiros - Pessoa Jurídica	500,00		
33904000 - 15000000	Serviços de Tecnologia da Informação e Comunicação - Pessoa Jurídica	500,00		
33904600 - 15000000	Auxílio-alimentação	200,00		
33909200 - 15000000	Despesas de Exercícios Anteriores	500,00		
33909300 - 15000000	Indenizações e Restituições	500,00		
Total Dotação:				164.100,00
Total Unid. Orçamentária:				664.600,00



ESTADO DE SERGIPE
PREFEITURA MUNICIPAL DE POÇO VERDE
QDD - Quadro de Detalhamento da Despesa

Exercício: 2022

Classificação	Especificação	Desdob.	Elemento	Categoria
Poder: 2 - Poder Executivo				
Órgão: 15000 - PREFEITURA MUNICIPAL DE POÇO VERDE				
UO: 15004 - SECRETARIA MUNICIPAL DE ADMINISTRAÇÃO				
Dotação: 04.122.0001.1200 - AQUISIÇÃO DE EQUIPAMENTOS, MOBILIÁRIOS PARA A SECRETARIA DE ADMINISTRAÇÃO				
40000000	DESPESAS DE CAPITAL			40.000,00
44000000	INVESTIMENTOS			40.000,00
44900000	APLICAÇÕES DIRETAS		40.000,00	
44905200 - 15000000	Equipamentos e Material Permanente	20.000,00		
44905200 - 17550000	Equipamentos e Material Permanente	20.000,00		
Total Dotação:				40.000,00
Dotação: 04.122.0001.1201 - REFORMA E/OU AMPLIAÇÃO DO CENTRO ADMINISTRATIVO				
40000000	DESPESAS DE CAPITAL			500,00
44000000	INVESTIMENTOS			500,00
44900000	APLICAÇÕES DIRETAS		500,00	
44905100 - 15000000	Obras e Instalações	500,00		
Total Dotação:				500,00
Dotação: 04.122.0001.2009 - CAPACITAÇÃO E QUALIFICAÇÃO DOS MEMBROS CONSELHOS MUNICIPAIS				
30000000	DESPESAS CORRENTES			2.000,00
33000000	OUTRAS DESPESAS CORRENTES			2.000,00
33900000	APLICAÇÕES DIRETAS		2.000,00	
33901400 - 15000000	Diárias - Civil	500,00		
33903000 - 15000000	Material de Consumo	500,00		
33903600 - 15000000	Outros Serviços de Terceiros - Pessoa Física	500,00		
33903900 - 15000000	Outros Serviços de Terceiros - Pessoa Jurídica	500,00		
Total Dotação:				2.000,00
Dotação: 04.122.0001.2215 - MANUTENÇÃO DA SECRETARIA DE ADMINISTRAÇÃO				
30000000	DESPESAS CORRENTES			2.506.500,00
31000000	PESSOAL E ENCARGOS SOCIAIS			1.903.500,00
31900000	APLICAÇÕES DIRETAS		1.903.500,00	
31900400 - 15000000	Contratação Por Tempo Determinado	50.000,00		
31901100 - 15000000	Vencimentos e Vantagens Fixas Pessoal Civil	1.500.000,00		
31901300 - 15000000	Obrigações Patronais	341.000,00		
31901600 - 15000000	Outras Despesas Variáveis - Pessoal Civil	500,00		
31903400 - 15000000	Outras Desp. de Pess. Dec. de Contratos de Terceirização	500,00		
31909200 - 15000000	Despesas Exercícios Anteriores	1.000,00		
31909400 - 15000000	Indenizações e Restituições Trabalhistas	500,00		
31909600 - 15000000	Ressarcimento de Despesas Pessoal Requisitado	10.000,00		
33000000	OUTRAS DESPESAS CORRENTES			603.000,00
33900000	APLICAÇÕES DIRETAS		603.000,00	
33900800 - 15000000	Outros Benefícios Assistenciais	500,00		
33901400 - 15000000	Diárias - Civil	5.000,00		
33903000 - 15000000	Material de Consumo	250.000,00		
33903300 - 15000000	Passagens e Despesas Com Locomoção	4.500,00		
33903500 - 15000000	Serviços de Consultoria	20.000,00		
33903600 - 15000000	Outros Serviços de Terceiros - Pessoa Física	115.000,00		
33903700 - 15000000	Locação de Mão-de-obra	500,00		
33903800 - 15000000	Arrendamento Mercantil	500,00		
33903900 - 15000000	Outros Serviços de Terceiros - Pessoa Jurídica	50.000,00		
33904000 - 15000000	Serviços de Tecnologia da Informação e Comunicação - Pessoa Jurídica	105.000,00		
33904600 - 15000000	Auxílio-alimentação	500,00		
33904700 - 15000000	Obrigações Tributárias e Contributivas	50.000,00		
33909200 - 15000000	Despesas de Exercícios Anteriores	1.000,00		
33909300 - 15000000	Indenizações e Restituições	500,00		
Total Dotação:				2.506.500,00



ESTADO DE SERGIPE
PREFEITURA MUNICIPAL DE POÇO VERDE
QDD - Quadro de Detalhamento da Despesa

Exercício: 2022

Classificação	Especificação	Desdob.	Elemento	Categoria
Dotação: 04.122.0001.2216 - MANUTENÇÃO DE INATIVOS E PENSIONISTAS				
30000000	DESPESAS CORRENTES			1.000,00
31000000	PESSOAL E ENCARGOS SOCIAIS			1.000,00
31900000	APLICAÇÕES DIRETAS		1.000,00	
31900100 - 15000000	Aposentadorias, Reserva Remunerada e Reformas	500,00		
31900300 - 15000000	Pensões	500,00		
Total Dotação:				1.000,00
Dotação: 04.122.0006.2183 - QUALIFICAÇÃO E CAPACITAÇÃO DOS SERVIDORES DO MUNICÍPIO				
30000000	DESPESAS CORRENTES			5.000,00
33000000	OUTRAS DESPESAS CORRENTES			5.000,00
33900000	APLICAÇÕES DIRETAS		5.000,00	
33901400 - 15000000	Diárias - Civil	1.000,00		
33903000 - 15000000	Material de Consumo	1.000,00		
33903300 - 15000000	Passagens e Despesas Com Locomoção	1.000,00		
33903600 - 15000000	Outros Serviços de Terceiros - Pessoa Física	1.000,00		
33903900 - 15000000	Outros Serviços de Terceiros - Pessoa Jurídica	1.000,00		
40000000	DESPESAS DE CAPITAL			1.000,00
44000000	INVESTIMENTOS			1.000,00
44900000	APLICAÇÕES DIRETAS		1.000,00	
44905200 - 15000000	Equipamentos e Material Permanente	1.000,00		
Total Dotação:				6.000,00
Dotação: 04.122.0021.2178 - CONCURSO PÚBLICO				
30000000	DESPESAS CORRENTES			2.000,00
33000000	OUTRAS DESPESAS CORRENTES			2.000,00
33900000	APLICAÇÕES DIRETAS		2.000,00	
33903000 - 15000000	Material de Consumo	500,00		
33903500 - 15000000	Serviços de Consultoria	500,00		
33903600 - 15000000	Outros Serviços de Terceiros - Pessoa Física	500,00		
33903900 - 15000000	Outros Serviços de Terceiros - Pessoa Jurídica	500,00		
Total Dotação:				2.000,00
Dotação: 05.181.0001.2217 - MANUTENÇÃO DE CONVENIO PARA A SEGURANÇA PUBLICA				
30000000	DESPESAS CORRENTES			22.500,00
33000000	OUTRAS DESPESAS CORRENTES			22.500,00
33900000	APLICAÇÕES DIRETAS		22.500,00	
33903000 - 15000000	Material de Consumo	20.000,00		
33903600 - 15000000	Outros Serviços de Terceiros - Pessoa Física	500,00		
33903900 - 15000000	Outros Serviços de Terceiros - Pessoa Jurídica	2.000,00		
40000000	DESPESAS DE CAPITAL			500,00
44000000	INVESTIMENTOS			500,00
44900000	APLICAÇÕES DIRETAS		500,00	
44905200 - 15000000	Equipamentos e Material Permanente	500,00		
Total Dotação:				23.000,00

Total Unid. Orçamentária: 2.581.000,00



ESTADO DE SERGIPE
PREFEITURA MUNICIPAL DE POÇO VERDE
QDD - Quadro de Detalhamento da Despesa

Exercício: 2022

Classificação	Especificação	Desdob.	Elemento	Categoria
Poder: 2 - Poder Executivo				
Órgão: 15000 - PREFEITURA MUNICIPAL DE POÇO VERDE				
UO: 15006 - SECRETARIA MUNICIPAL DE FINANÇAS				
Dotação: 04.122.0021.2113 - DESPESAS COM PASEP				
30000000	DESPESAS CORRENTES			643.000,00
33000000	OUTRAS DESPESAS CORRENTES			643.000,00
33900000	APLICAÇÕES DIRETAS		643.000,00	
33904700 - 15000000	Obrigações Tributárias e Contributivas	640.000,00		
33904700 - 17040000	Obrigações Tributárias e Contributivas	1.000,00		
33904700 - 17050000	Obrigações Tributárias e Contributivas	1.000,00		
33904700 - 17500000	Obrigações Tributárias e Contributivas	1.000,00		
Total Dotação:				643.000,00
Dotação: 04.123.0001.1009 - AQUISIÇÃO DE EQUIPAMENTOS, MOBILIÁRIOS E/OU VEÍCULOS PARA A SECRETARIA DE FINANÇAS				
40000000	DESPESAS DE CAPITAL			10.000,00
44000000	INVESTIMENTOS			10.000,00
44900000	APLICAÇÕES DIRETAS		10.000,00	
44905200 - 15000000	Equipamentos e Material Permanente	10.000,00		
Total Dotação:				10.000,00
Dotação: 04.123.0001.2219 - MANUTENÇÃO DA SECRETARIA DE FINANÇAS				
30000000	DESPESAS CORRENTES			766.210,00
31000000	PESSOAL E ENCARGOS SOCIAIS			466.510,00
31900000	APLICAÇÕES DIRETAS		466.510,00	
31900400 - 15000000	Contratação Por Tempo Determinado	500,00		
31901100 - 15000000	Vencimentos e Vantagens Fixas Pessoal Civil	380.000,00		
31901300 - 15000000	Obrigações Patronais	83.710,00		
31901600 - 15000000	Outras Despesas Variáveis - Pessoal Civil	1.000,00		
31909200 - 15000000	Despesas Exercícios Anteriores	500,00		
31909400 - 15000000	Indenizações e Restituições Trabalhistas	300,00		
31909600 - 15000000	Ressarcimento de Despesas Pessoal Requisitado	500,00		
33000000	OUTRAS DESPESAS CORRENTES			299.700,00
33900000	APLICAÇÕES DIRETAS		299.700,00	
33900800 - 15000000	Outros Benefícios Assistenciais	500,00		
33901400 - 15000000	Diárias - Civil	6.000,00		
33903000 - 15000000	Material de Consumo	1.000,00		
33903200 - 15000000	Material, Bem ou Serviço Para Distribuição Gratuita	500,00		
33903500 - 15000000	Serviços de Consultoria	150.000,00		
33903600 - 15000000	Outros Serviços de Terceiros - Pessoa Física	20.000,00		
33903900 - 15000000	Outros Serviços de Terceiros - Pessoa Jurídica	120.000,00		
33904000 - 15000000	Serviços de Tecnologia da Informação e Comunicação - Pessoa Jurídica	500,00		
33904600 - 15000000	Auxílio-alimentação	200,00		
33909200 - 15000000	Despesas de Exercícios Anteriores	500,00		
33909300 - 15000000	Indenizações e Restituições	500,00		
Total Dotação:				766.210,00
Dotação: 28.843.0021.2231 - AMORTIZAÇÃO E ENCARGOS COM A DÍVIDA INTERNA				
30000000	DESPESAS CORRENTES			2.000,00
32000000	JUROS E ENCARGOS DA DÍVIDA			2.000,00
32900000	APLICAÇÕES DIRETAS		2.000,00	
32902100 - 15000000	Juros Sobre a Dívida Por Contrato	1.000,00		
32902200 - 15000000	Outros Encargos Sobre a Dívida Por Contrato	1.000,00		
40000000	DESPESAS DE CAPITAL			616.496,00
46000000	AMORTIZAÇÃO DA DÍVIDA			616.496,00
46900000	APLICAÇÕES DIRETAS		616.496,00	
46907100 - 15000000	Principal da Dívida Contratual Resgatado	615.496,00		
46907100 - 17990000	Principal da Dívida Contratual Resgatado	1.000,00		



ESTADO DE SERGIPE
PREFEITURA MUNICIPAL DE POÇO VERDE
QDD - Quadro de Detalhamento da Despesa

Exercício: 2022

Classificação	Especificação	Desdob.	Elemento	Categoria
				Total Dotação: 618.496,00
Dotação: 99.999.9999.9999 - RESERVA DE CONTINGÊNCIA				
90000000	RESERVAS			64.000,00
99000000	RESERVAS			64.000,00
99990000	RESERVAS		64.000,00	
99999900 - 15000000	RESERVAS	64.000,00		
				Total Dotação: 64.000,00
				Total Unid. Orçamentária: 2.101.706,00



ESTADO DE SERGIPE
PREFEITURA MUNICIPAL DE POÇO VERDE
QDD - Quadro de Detalhamento da Despesa

Exercício: 2022

Classificação	Especificação	Desdob.	Elemento	Categoria
Poder: 2 - Poder Executivo				
Órgão: 15000 - PREFEITURA MUNICIPAL DE POÇO VERDE				
UO: 15008 - SECRETARIA MUNICIPAL DE AGRICULTURA, MEIO AMBIENTE E RECURSOS HÍDRICOS				
Dotação: 18.541.0002.1223 - CONSTRUÇÃO, REFORMA E/OU AMPLIAÇÃO DA REDE DE ABASTECIMENTO DE ÁGUA				
40000000	DESPESAS DE CAPITAL			20.000,00
44000000	INVESTIMENTOS			20.000,00
44900000	APLICAÇÕES DIRETAS		20.000,00	
44905100 - 15000000	Obras e Instalações	10.000,00		
44905100 - 17000000	Obras e Instalações	10.000,00		
Total Dotação:				20.000,00
Dotação: 18.541.0002.1224 - AQUISIÇÃO DE EQUIPAMENTOS E MOBILIÁRIOS PARA ORGANIZAÇÕES DA AGRICULTURA FAMILIAR				
40000000	DESPESAS DE CAPITAL			4.000,00
44000000	INVESTIMENTOS			4.000,00
44900000	APLICAÇÕES DIRETAS		4.000,00	
44905200 - 15000000	Equipamentos e Material Permanente	2.000,00		
44905200 - 17000000	Equipamentos e Material Permanente	2.000,00		
Total Dotação:				4.000,00
Dotação: 18.541.0002.1225 - AQUISIÇÃO DE EQUIPAMENTOS, MOBILIÁRIOS E VEÍCULOS PARA A SECRETARIA MUNICIPAL DE AGRICULTURA, MEIO AMBIENTE E RECURSOS HÍDRICOS				
40000000	DESPESAS DE CAPITAL			40.000,00
44000000	INVESTIMENTOS			20.000,00
44900000	APLICAÇÕES DIRETAS		20.000,00	
44905200 - 15000000	Equipamentos e Material Permanente	10.000,00		
44905200 - 17000000	Equipamentos e Material Permanente	10.000,00		
45000000	INVERSÕES FINANCEIRAS			20.000,00
45900000	APLICAÇÕES DIRETAS		20.000,00	
45905200 - 15000000	Equipamentos e Material Permanente	10.000,00		
45905200 - 17000000	Equipamentos e Material Permanente	10.000,00		
Total Dotação:				40.000,00
Dotação: 18.541.0002.1227 - CONSTRUÇÃO DE CENTRAIS DE ARMAZENAMENTO DE PRODUÇÃO				
40000000	DESPESAS DE CAPITAL			1.000,00
44000000	INVESTIMENTOS			1.000,00
44900000	APLICAÇÕES DIRETAS		1.000,00	
44905100 - 15000000	Obras e Instalações	500,00		
44905100 - 17000000	Obras e Instalações	500,00		
Total Dotação:				1.000,00
Dotação: 18.541.0002.1228 - CONSTRUÇÃO DE AGROINDUSTRIA PARA OVINOCAPRINOCULTURA				
40000000	DESPESAS DE CAPITAL			2.000,00
44000000	INVESTIMENTOS			2.000,00
44900000	APLICAÇÕES DIRETAS		2.000,00	
44905100 - 15000000	Obras e Instalações	1.000,00		
44905100 - 17000000	Obras e Instalações	1.000,00		
Total Dotação:				2.000,00
Dotação: 18.541.0002.1229 - PERFURAÇÃO E RECUPERAÇÃO DE POÇOS ARTESANAIS				
40000000	DESPESAS DE CAPITAL			20.000,00
44000000	INVESTIMENTOS			20.000,00
44900000	APLICAÇÕES DIRETAS		20.000,00	
44905100 - 15000000	Obras e Instalações	10.000,00		
44905100 - 17000000	Obras e Instalações	10.000,00		
Total Dotação:				20.000,00
Dotação: 18.541.0002.2232 - MANUTENÇÃO DO DEPARTAMENTO DE MEIO AMBIENTE				
30000000	DESPESAS CORRENTES			235.200,00
31000000	PESSOAL E ENCARGOS SOCIAIS			74.200,00



ESTADO DE SERGIPE
PREFEITURA MUNICIPAL DE POÇO VERDE
QDD - Quadro de Detalhamento da Despesa

Exercício: 2022

Classificação	Especificação	Desdob.	Elemento	Categoria
31900000	APLICAÇÕES DIRETAS		74.200,00	
31901100 - 15000000	Vencimentos e Vantagens Fixas Pessoal Civil	60.000,00		
31901300 - 15000000	Obrigações Patronais	13.200,00		
31901600 - 15000000	Outras Despesas Variáveis - Pessoal Civil	500,00		
31909400 - 15000000	Indenizações e Restituições Trabalhistas	500,00		
33000000	OUTRAS DESPESAS CORRENTES			161.000,00
33900000	APLICAÇÕES DIRETAS		161.000,00	
33900800 - 15000000	Outros Benefícios Assistenciais	500,00		
33903000 - 15000000	Material de Consumo	10.000,00		
33903600 - 15000000	Outros Serviços de Terceiros - Pessoa Física	20.000,00		
33903900 - 15000000	Outros Serviços de Terceiros - Pessoa Jurídica	120.000,00		
33904000 - 15000000	Serviços de Tecnologia da Informação e Comunicação - Pessoa Jurídica	10.000,00		
33909300 - 15000000	Indenizações e Restituições	500,00		
40000000	DESPESAS DE CAPITAL			10.000,00
44000000	INVESTIMENTOS			10.000,00
44900000	APLICAÇÕES DIRETAS		10.000,00	
44905200 - 15000000	Equipamentos e Material Permanente	10.000,00		
			Total Dotação:	245.200,00
Dotação: 18.541.0002.2233 - MANUTENÇÃO DO CECAF - CENTRO DE COMERCIALIZAÇÃO DA AGRICULTURA FAMILIAR				
30000000	DESPESAS CORRENTES			358.600,00
31000000	PESSOAL E ENCARGOS SOCIAIS			6.600,00
31900000	APLICAÇÕES DIRETAS		6.600,00	
31900400 - 15000000	Contratação Por Tempo Determinado	5.000,00		
31901300 - 15000000	Obrigações Patronais	1.100,00		
31909400 - 15000000	Indenizações e Restituições Trabalhistas	500,00		
33000000	OUTRAS DESPESAS CORRENTES			352.000,00
33900000	APLICAÇÕES DIRETAS		352.000,00	
33900800 - 15000000	Outros Benefícios Assistenciais	500,00		
33901400 - 15000000	Diárias - Civil	500,00		
33903000 - 15000000	Material de Consumo	25.000,00		
33903200 - 15000000	Material, Bem ou Serviço Para Distribuição Gratuita	10.000,00		
33903600 - 15000000	Outros Serviços de Terceiros - Pessoa Física	65.000,00		
33903900 - 15000000	Outros Serviços de Terceiros - Pessoa Jurídica	250.000,00		
33904000 - 15000000	Serviços de Tecnologia da Informação e Comunicação - Pessoa Jurídica	500,00		
33909300 - 15000000	Indenizações e Restituições	500,00		
40000000	DESPESAS DE CAPITAL			2.500,00
44000000	INVESTIMENTOS			2.500,00
44900000	APLICAÇÕES DIRETAS		2.500,00	
44905100 - 17000000	Obras e Instalações	1.000,00		
44905200 - 15000000	Equipamentos e Material Permanente	500,00		
44905200 - 17000000	Equipamentos e Material Permanente	1.000,00		
			Total Dotação:	361.100,00
Dotação: 18.541.0002.2234 - INCENTIVO A PRODUÇÃO AGRÍCOLA E A PECUÁRIA/HORTAS E QUINTAIS				
30000000	DESPESAS CORRENTES			4.000,00
33000000	OUTRAS DESPESAS CORRENTES			4.000,00
33900000	APLICAÇÕES DIRETAS		4.000,00	
33903000 - 15000000	Material de Consumo	1.000,00		
33903200 - 15000000	Material, Bem ou Serviço Para Distribuição Gratuita	1.000,00		
33903600 - 15000000	Outros Serviços de Terceiros - Pessoa Física	1.000,00		
33903900 - 15000000	Outros Serviços de Terceiros - Pessoa Jurídica	1.000,00		
			Total Dotação:	4.000,00
Dotação: 18.541.0002.2236 - MANUTENÇÃO DA ORGANIZAÇÃO DOS DEFENSORES DOS DIREITOS DOS ANIMAIS				
30000000	DESPESAS CORRENTES			7.000,00
33000000	OUTRAS DESPESAS CORRENTES			7.000,00
33900000	APLICAÇÕES DIRETAS		7.000,00	



ESTADO DE SERGIPE
PREFEITURA MUNICIPAL DE POÇO VERDE
QDD - Quadro de Detalhamento da Despesa

Exercício: 2022

Classificação	Especificação	Desdob.	Elemento	Categoria
33903000 - 15000000	Material de Consumo	2.000,00		
33903600 - 15000000	Outros Serviços de Terceiros - Pessoa Física	2.000,00		
33903900 - 15000000	Outros Serviços de Terceiros - Pessoa Jurídica	2.000,00		
33904000 - 15000000	Serviços de Tecnologia da Informação e Comunicação - Pessoa Jurídica	500,00		
33909300 - 15000000	Indenizações e Restituições	500,00		
40000000	DESPESAS DE CAPITAL			2.000,00
44000000	INVESTIMENTOS			2.000,00
44900000	APLICAÇÕES DIRETAS		2.000,00	
44905100 - 15000000	Obras e Instalações	1.000,00		
44905200 - 15000000	Equipamentos e Material Permanente	1.000,00		
			Total Dotação:	9.000,00
Dotação: 18.541.0002.2237 - MANUTENÇÃO DO DEPARTAMENTO DE AGRICULTURA				
30000000	DESPESAS CORRENTES			75.300,00
31000000	PESSOAL E ENCARGOS SOCIAIS			49.800,00
31900000	APLICAÇÕES DIRETAS		49.800,00	
31901100 - 15000000	Vencimentos e Vantagens Fixas Pessoal Civil	40.000,00		
31901300 - 15000000	Obrigações Patronais	8.800,00		
31901600 - 15000000	Outras Despesas Variáveis - Pessoal Civil	500,00		
31909400 - 15000000	Indenizações e Restituições Trabalhistas	500,00		
33000000	OUTRAS DESPESAS CORRENTES			25.500,00
33900000	APLICAÇÕES DIRETAS		25.500,00	
33900800 - 15000000	Outros Benefícios Assistenciais	500,00		
33903000 - 15000000	Material de Consumo	10.000,00		
33903600 - 15000000	Outros Serviços de Terceiros - Pessoa Física	5.000,00		
33903900 - 15000000	Outros Serviços de Terceiros - Pessoa Jurídica	5.000,00		
33904000 - 15000000	Serviços de Tecnologia da Informação e Comunicação - Pessoa Jurídica	4.500,00		
33909300 - 15000000	Indenizações e Restituições	500,00		
40000000	DESPESAS DE CAPITAL			5.000,00
44000000	INVESTIMENTOS			5.000,00
44900000	APLICAÇÕES DIRETAS		5.000,00	
44905200 - 15000000	Equipamentos e Material Permanente	5.000,00		
			Total Dotação:	80.300,00
Dotação: 18.541.0002.2238 - QUALIFICAÇÃO E CAPACITAÇÃO DOS SERVIDORES DESTA SECRETARIA				
30000000	DESPESAS CORRENTES			4.000,00
33000000	OUTRAS DESPESAS CORRENTES			4.000,00
33900000	APLICAÇÕES DIRETAS		4.000,00	
33901400 - 15000000	Diárias - Civil	1.000,00		
33903000 - 15000000	Material de Consumo	1.000,00		
33903600 - 15000000	Outros Serviços de Terceiros - Pessoa Física	1.000,00		
33903900 - 15000000	Outros Serviços de Terceiros - Pessoa Jurídica	1.000,00		
			Total Dotação:	4.000,00
Dotação: 18.541.0002.2239 - QUALIFICAÇÃO E CAPACITAÇÃO DE AGRICULTORES				
30000000	DESPESAS CORRENTES			5.000,00
33000000	OUTRAS DESPESAS CORRENTES			5.000,00
33900000	APLICAÇÕES DIRETAS		5.000,00	
33901400 - 15000000	Diárias - Civil	1.000,00		
33903000 - 15000000	Material de Consumo	1.000,00		
33903300 - 15000000	Passagens e Despesas Com Locomoção	1.000,00		
33903600 - 15000000	Outros Serviços de Terceiros - Pessoa Física	1.000,00		
33903900 - 15000000	Outros Serviços de Terceiros - Pessoa Jurídica	1.000,00		
			Total Dotação:	5.000,00
Dotação: 18.541.0002.2240 - MANUTENÇÃO DOS CONSELHOS VINCULADOS A AGRICULTURA				
30000000	DESPESAS CORRENTES			4.000,00
31000000	PESSOAL E ENCARGOS SOCIAIS			500,00



ESTADO DE SERGIPE
PREFEITURA MUNICIPAL DE POÇO VERDE
QDD - Quadro de Detalhamento da Despesa

Exercício: 2022

Classificação	Especificação	Desdob.	Elemento	Categoria
31900000	APLICAÇÕES DIRETAS		500,00	
31909400 - 15000000	Indenizações e Restituições Trabalhistas	500,00		
33000000	OUTRAS DESPESAS CORRENTES			3.500,00
33900000	APLICAÇÕES DIRETAS		3.500,00	
33901400 - 15000000	Diárias - Civil	1.000,00		
33903600 - 15000000	Outros Serviços de Terceiros - Pessoa Física	1.000,00		
33903900 - 15000000	Outros Serviços de Terceiros - Pessoa Jurídica	1.000,00		
33904000 - 15000000	Serviços de Tecnologia da Informação e Comunicação - Pessoa Jurídica	500,00		
			Total Dotação:	4.000,00
Dotação: 18.541.0002.2241 - MANUTENÇÃO DA SECRETARIA MUNICIPAL DE AGRICULTURA, MEIO AMBIENTE E RECURSOS HÍDRICOS				
30000000	DESPESAS CORRENTES			388.200,00
31000000	PESSOAL E ENCARGOS SOCIAIS			197.700,00
31900000	APLICAÇÕES DIRETAS		197.700,00	
31901100 - 15000000	Vencimentos e Vantagens Fixas Pessoal Civil	160.000,00		
31901300 - 15000000	Obrigações Patronais	35.200,00		
31901600 - 15000000	Outras Despesas Variáveis - Pessoal Civil	500,00		
31909200 - 15000000	Despesas Exercícios Anteriores	1.000,00		
31909400 - 15000000	Indenizações e Restituições Trabalhistas	1.000,00		
33000000	OUTRAS DESPESAS CORRENTES			190.500,00
33900000	APLICAÇÕES DIRETAS		190.500,00	
33900800 - 15000000	Outros Benefícios Assistenciais	1.000,00		
33901400 - 15000000	Diárias - Civil	1.000,00		
33903000 - 15000000	Material de Consumo	15.000,00		
33903600 - 15000000	Outros Serviços de Terceiros - Pessoa Física	10.000,00		
33903800 - 15000000	Arrendamento Mercantil	1.000,00		
33903900 - 15000000	Outros Serviços de Terceiros - Pessoa Jurídica	150.000,00		
33904000 - 15000000	Serviços de Tecnologia da Informação e Comunicação - Pessoa Jurídica	1.000,00		
33904600 - 15000000	Auxílio-alimentação	500,00		
33909200 - 15000000	Despesas de Exercícios Anteriores	10.000,00		
33909300 - 15000000	Indenizações e Restituições	1.000,00		
40000000	DESPESAS DE CAPITAL			3.000,00
44000000	INVESTIMENTOS			3.000,00
44900000	APLICAÇÕES DIRETAS		3.000,00	
44905100 - 15000000	Obras e Instalações	1.000,00		
44906100 - 15000000	Aquisição de Imóveis	1.000,00		
44909300 - 15000000	Indenizações e Restituições	1.000,00		
			Total Dotação:	391.200,00
Dotação: 18.541.0003.1222 - CENTRO DE COMERCIALIZAÇÃO DE ANIMAIS VIVOS				
40000000	DESPESAS DE CAPITAL			2.000,00
44000000	INVESTIMENTOS			2.000,00
44900000	APLICAÇÕES DIRETAS		2.000,00	
44905100 - 15000000	Obras e Instalações	1.000,00		
44905100 - 17000000	Obras e Instalações	1.000,00		
			Total Dotação:	2.000,00
Dotação: 20.452.0003.1400 - REFORMA E/OU AMPLIAÇÃO DO CECAF				
40000000	DESPESAS DE CAPITAL			1.500,00
44000000	INVESTIMENTOS			1.500,00
44900000	APLICAÇÕES DIRETAS		1.500,00	
44905100 - 15000000	Obras e Instalações	500,00		
44905100 - 17000000	Obras e Instalações	1.000,00		
			Total Dotação:	1.500,00
			Total Unid. Orçamentária:	1.194.300,00



ESTADO DE SERGIPE
PREFEITURA MUNICIPAL DE POÇO VERDE
QDD - Quadro de Detalhamento da Despesa

Exercício: 2022

Classificação	Especificação	Desdob.	Elemento	Categoria
Poder: 2 - Poder Executivo				
Órgão: 15000 - PREFEITURA MUNICIPAL DE POÇO VERDE				
UO: 15012 - SECRETARIA MUNICIPAL DE OBRAS E URBANISMO				
Dotação: 04.122.0001.2145 - CONSÓRCIO PÚBLICO				
30000000	DESPESAS CORRENTES			10.500,00
33000000	OUTRAS DESPESAS CORRENTES			10.500,00
33710000	TRANSFERÊNCIAS A CONSÓRCIOS PÚBLICOS		10.500,00	
33717000 - 15000000	Transferência a Consórcio Mediante Contrato de Rateio	500,00		
33717000 - 18800000	Transferência a Consórcio Mediante Contrato de Rateio	10.000,00		
Total Dotação:				10.500,00
Dotação: 04.122.0001.2210 - DEMAIS PROGRAMAS DOS GOVERNOS ESTADUAL E/OU FEDERAL				
30000000	DESPESAS CORRENTES			7.500,00
33000000	OUTRAS DESPESAS CORRENTES			7.500,00
33900000	APLICAÇÕES DIRETAS		7.500,00	
33903000 - 15000000	Material de Consumo	500,00		
33903000 - 17000000	Material de Consumo	1.000,00		
33903000 - 17010000	Material de Consumo	500,00		
33903600 - 15000000	Outros Serviços de Terceiros - Pessoa Física	500,00		
33903600 - 17000000	Outros Serviços de Terceiros - Pessoa Física	1.000,00		
33903600 - 17010000	Outros Serviços de Terceiros - Pessoa Física	500,00		
33903900 - 15000000	Outros Serviços de Terceiros - Pessoa Jurídica	500,00		
33903900 - 17000000	Outros Serviços de Terceiros - Pessoa Jurídica	1.000,00		
33903900 - 17010000	Outros Serviços de Terceiros - Pessoa Jurídica	500,00		
33909300 - 15000000	Indenizações e Restituições	500,00		
33909300 - 17000000	Indenizações e Restituições	500,00		
33909300 - 17010000	Indenizações e Restituições	500,00		
40000000	DESPESAS DE CAPITAL			5.500,00
44000000	INVESTIMENTOS			5.500,00
44900000	APLICAÇÕES DIRETAS		5.500,00	
44905100 - 15000000	Obras e Instalações	500,00		
44905100 - 17000000	Obras e Instalações	1.000,00		
44905100 - 17010000	Obras e Instalações	500,00		
44905200 - 15000000	Equipamentos e Material Permanente	500,00		
44905200 - 17000000	Equipamentos e Material Permanente	1.000,00		
44905200 - 17010000	Equipamentos e Material Permanente	500,00		
44909300 - 15000000	Indenizações e Restituições	500,00		
44909300 - 17000000	Indenizações e Restituições	500,00		
44909300 - 17010000	Indenizações e Restituições	500,00		
Total Dotação:				13.000,00
Dotação: 15.122.0001.6501 - MANUTENÇÃO DOS CONSELHOS DA SECRETARIA DE OBRAS				
30000000	DESPESAS CORRENTES			4.500,00
31000000	PESSOAL E ENCARGOS SOCIAIS			500,00
31900000	APLICAÇÕES DIRETAS		500,00	
31909400 - 15000000	Indenizações e Restituições Trabalhistas	500,00		
33000000	OUTRAS DESPESAS CORRENTES			4.000,00
33900000	APLICAÇÕES DIRETAS		4.000,00	
33901400 - 15000000	Diárias - Civil	1.000,00		
33903600 - 15000000	Outros Serviços de Terceiros - Pessoa Física	1.000,00		
33903900 - 15000000	Outros Serviços de Terceiros - Pessoa Jurídica	1.000,00		
33904000 - 15000000	Serviços de Tecnologia da Informação e Comunicação - Pessoa Jurídica	500,00		
33909300 - 15000000	Indenizações e Restituições	500,00		
Total Dotação:				4.500,00
Dotação: 15.122.0003.1056 - AQUISIÇÃO DE MÁQUINAS EQUIPAMENTOS, MOBILIÁRIOS E VEÍCULOS PARA A SECRETARIA DE OBRAS E URBANISMO				
40000000	DESPESAS DE CAPITAL			95.000,00
45000000	INVERSÕES FINANCEIRAS			95.000,00



ESTADO DE SERGIPE
PREFEITURA MUNICIPAL DE POÇO VERDE
QDD - Quadro de Detalhamento da Despesa

Exercício: 2022

Classificação	Especificação	Desdob.	Elemento	Categoria
45900000	APLICAÇÕES DIRETAS		95.000,00	
45905200 - 15000000	Equipamentos e Material Permanente	30.000,00		
45905200 - 17000000	Equipamentos e Material Permanente	10.000,00		
45905200 - 17500000	Equipamentos e Material Permanente	55.000,00		
			Total Dotação:	95.000,00
Dotação: 15.122.0003.1058 - AQUISIÇÃO DE EQUIPAMENTOS DE SEGURANÇA PARA SERVIDORES PÚBLICOS QUE EXERCEM OS CARGOS DE GARIS, ELETRICISTAS, PEDREIROS				
30000000	DESPESAS CORRENTES			15.000,00
33000000	OUTRAS DESPESAS CORRENTES			15.000,00
33900000	APLICAÇÕES DIRETAS		15.000,00	
33903000 - 15000000	Material de Consumo	5.000,00		
33903000 - 17000000	Material de Consumo	10.000,00		
40000000	DESPESAS DE CAPITAL			15.000,00
44000000	INVESTIMENTOS			15.000,00
44900000	APLICAÇÕES DIRETAS		15.000,00	
44905200 - 15000000	Equipamentos e Material Permanente	5.000,00		
44905200 - 17000000	Equipamentos e Material Permanente	10.000,00		
			Total Dotação:	30.000,00
Dotação: 15.122.0003.1198 - CONSTRUÇÃO, REFORMA E/OU AMPLIAÇÃO DE PRÉDIOS PÚBLICOS				
40000000	DESPESAS DE CAPITAL			300.000,00
44000000	INVESTIMENTOS			300.000,00
44900000	APLICAÇÕES DIRETAS		300.000,00	
44905100 - 15000000	Obras e Instalações	50.000,00		
44905100 - 17000000	Obras e Instalações	200.000,00		
44905100 - 17990000	Obras e Instalações	50.000,00		
			Total Dotação:	300.000,00
Dotação: 15.122.0003.2041 - MANUTENÇÃO DA SECRETARIA DE OBRAS E URBANISMO				
30000000	DESPESAS CORRENTES			4.771.700,00
31000000	PESSOAL E ENCARGOS SOCIAIS			1.553.500,00
31900000	APLICAÇÕES DIRETAS		1.553.500,00	
31900400 - 15000000	Contratação Por Tempo Determinado	31.000,00		
31901100 - 15000000	Vencimentos e Vantagens Fixas Pessoal Civil	1.235.000,00		
31901300 - 15000000	Obrigações Patronais	279.000,00		
31901600 - 15000000	Outras Despesas Variáveis - Pessoal Civil	500,00		
31909200 - 15000000	Despesas Exercícios Anteriores	500,00		
31909200 - 17040000	Despesas Exercícios Anteriores	6.000,00		
31909200 - 17050000	Despesas Exercícios Anteriores	1.000,00		
31909400 - 15000000	Indenizações e Restituições Trabalhistas	500,00		
33000000	OUTRAS DESPESAS CORRENTES			3.218.200,00
33900000	APLICAÇÕES DIRETAS		3.218.200,00	
33900800 - 15000000	Outros Benefícios Assistenciais	500,00		
33901400 - 15000000	Diárias - Civil	500,00		
33903000 - 15000000	Material de Consumo	1.500.000,00		
33903000 - 17040000	Material de Consumo	300.000,00		
33903000 - 17050000	Material de Consumo	45.500,00		
33903000 - 17500000	Material de Consumo	45.500,00		
33903600 - 15000000	Outros Serviços de Terceiros - Pessoa Física	300.000,00		
33903900 - 15000000	Outros Serviços de Terceiros - Pessoa Jurídica	1.000.000,00		
33903900 - 17000000	Outros Serviços de Terceiros - Pessoa Jurídica	23.200,00		
33904000 - 15000000	Serviços de Tecnologia da Informação e Comunicação - Pessoa Jurídica	500,00		
33904600 - 15000000	Auxílio-alimentação	500,00		
33909200 - 15000000	Despesas de Exercícios Anteriores	500,00		
33909300 - 15000000	Indenizações e Restituições	500,00		
33909300 - 17000000	Indenizações e Restituições	1.000,00		
40000000	DESPESAS DE CAPITAL			5.600,00
44000000	INVESTIMENTOS			5.600,00



ESTADO DE SERGIPE
PREFEITURA MUNICIPAL DE POÇO VERDE
QDD - Quadro de Detalhamento da Despesa

Exercício: 2022

Classificação	Especificação	Desdob.	Elemento	Categoria
44900000	APLICAÇÕES DIRETAS		5.600,00	
44905200 - 17000000	Equipamentos e Material Permanente	1.000,00		
44909300 - 15000000	Indenizações e Restituições	1.000,00		
44909300 - 17000000	Indenizações e Restituições	3.600,00		
Total Dotação:				4.777.300,00
Dotação: 15.128.0001.6502 - QUALIFICAÇÃO E CAPACITAÇÃO DOS SERVIDORES DESTA SECRETARIA				
30000000	DESPESAS CORRENTES			3.000,00
33000000	OUTRAS DESPESAS CORRENTES			3.000,00
33900000	APLICAÇÕES DIRETAS		3.000,00	
33901400 - 15000000	Diárias - Civil	1.000,00		
33903000 - 15000000	Material de Consumo	1.000,00		
33903600 - 15000000	Outros Serviços de Terceiros - Pessoa Física	1.000,00		
Total Dotação:				3.000,00
Dotação: 15.451.0003.1053 - CONSTRUÇÃO, REFORMA E AMPLIAÇÃO DE CEMITÉRIOS				
40000000	DESPESAS DE CAPITAL			1.500,00
44000000	INVESTIMENTOS			1.500,00
44900000	APLICAÇÕES DIRETAS		1.500,00	
44905100 - 15000000	Obras e Instalações	500,00		
44905100 - 17000000	Obras e Instalações	1.000,00		
Total Dotação:				1.500,00
Dotação: 15.451.0003.1061 - AQUISIÇÃO E/OU DESAPROPRIAÇÃO DE IMÓVEIS				
40000000	DESPESAS DE CAPITAL			6.500,00
44000000	INVESTIMENTOS			6.500,00
44900000	APLICAÇÕES DIRETAS		6.500,00	
44906100 - 15000000	Aquisição de Imóveis	500,00		
44906100 - 17000000	Aquisição de Imóveis	1.000,00		
44906100 - 17550000	Aquisição de Imóveis	5.000,00		
Total Dotação:				6.500,00
Dotação: 15.451.0003.1062 - URBANIZAÇÃO E ARBORIZAÇÃO DE VIAS E LOGRADOUROS				
40000000	DESPESAS DE CAPITAL			1.500,00
44000000	INVESTIMENTOS			1.500,00
44900000	APLICAÇÕES DIRETAS		1.500,00	
44905100 - 15000000	Obras e Instalações	500,00		
44905100 - 17000000	Obras e Instalações	1.000,00		
Total Dotação:				1.500,00
Dotação: 15.451.0003.1102 - CONSTRUÇÃO E REFORMA DE ESTRADAS VICINAIS				
40000000	DESPESAS DE CAPITAL			300.000,00
44000000	INVESTIMENTOS			300.000,00
44900000	APLICAÇÕES DIRETAS		300.000,00	
44905100 - 15000000	Obras e Instalações	100.000,00		
44905100 - 17000000	Obras e Instalações	200.000,00		
Total Dotação:				300.000,00
Dotação: 15.451.0003.1119 - CONSTRUÇÃO, REFORMA E REVITALIZAÇÃO DO LARGO DA SANTÍSSIMA TRINDADE				
40000000	DESPESAS DE CAPITAL			2.000,00
44000000	INVESTIMENTOS			2.000,00
44900000	APLICAÇÕES DIRETAS		2.000,00	
44905100 - 15000000	Obras e Instalações	1.000,00		
44905100 - 17000000	Obras e Instalações	1.000,00		
Total Dotação:				2.000,00
Dotação: 15.451.0003.1120 - REFORMA DA PRAÇA IRMÃ MARIELLE NO BAIRRO CRUZEIRO				
40000000	DESPESAS DE CAPITAL			3.500,00
44000000	INVESTIMENTOS			3.500,00



ESTADO DE SERGIPE
PREFEITURA MUNICIPAL DE POÇO VERDE
QDD - Quadro de Detalhamento da Despesa

Exercício: 2022

Classificação	Especificação	Desdob.	Elemento	Categoria
44900000	APLICAÇÕES DIRETAS		3.500,00	
44905100 - 15000000	Obras e Instalações	500,00		
44905100 - 17000000	Obras e Instalações	1.000,00		
44905100 - 17040000	Obras e Instalações	1.000,00		
44905100 - 17050000	Obras e Instalações	1.000,00		
Total Dotação:				3.500,00
Dotação: 15.451.0003.1219 - CONSTRUÇÃO DE CORETO NA PRAÇA TANCREDO NEVES - EMEND. ANT. 001/2020				
40000000	DESPESAS DE CAPITAL			3.000,00
44000000	INVESTIMENTOS			3.000,00
44900000	APLICAÇÕES DIRETAS		3.000,00	
44905100 - 17000000	Obras e Instalações	3.000,00		
Total Dotação:				3.000,00
Dotação: 15.451.0003.1220 - CONSTRUÇÃO DE PORTAIS (PÓRTICOS TURÍSTICOS) NOS PRINCIPAIS ACESSOS DA SEDE DO MUNICÍPIO - EMEND. ADIT. 002/2020				
40000000	DESPESAS DE CAPITAL			100.000,00
44000000	INVESTIMENTOS			100.000,00
44900000	APLICAÇÕES DIRETAS		100.000,00	
44905100 - 17000000	Obras e Instalações	100.000,00		
Total Dotação:				100.000,00
Dotação: 15.451.0003.1221 - CONSTRUÇÃO DE PRAÇA RECREATIVA NO CONJUNTO HABITACIONAL JOÃO LEAL DE ARAÚJO - EMEND. ADIT. 003/2020				
40000000	DESPESAS DE CAPITAL			5.000,00
44000000	INVESTIMENTOS			5.000,00
44900000	APLICAÇÕES DIRETAS		5.000,00	
44905100 - 17000000	Obras e Instalações	5.000,00		
Total Dotação:				5.000,00
Dotação: 15.451.0003.2042 - MANUTENÇÃO E CONSERVAÇÃO DE PRÉDIOS PÚBLICOS				
30000000	DESPESAS CORRENTES			2.500,00
33000000	OUTRAS DESPESAS CORRENTES			2.500,00
33900000	APLICAÇÕES DIRETAS		2.500,00	
33903000 - 15000000	Material de Consumo	500,00		
33903600 - 15000000	Outros Serviços de Terceiros - Pessoa Física	500,00		
33903900 - 15000000	Outros Serviços de Terceiros - Pessoa Jurídica	500,00		
33904000 - 15000000	Serviços de Tecnologia da Informação e Comunicação - Pessoa Jurídica	500,00		
33909300 - 15000000	Indenizações e Restituições	500,00		
40000000	DESPESAS DE CAPITAL			500,00
44000000	INVESTIMENTOS			500,00
44900000	APLICAÇÕES DIRETAS		500,00	
44905200 - 15000000	Equipamentos e Material Permanente	500,00		
Total Dotação:				3.000,00
Dotação: 15.451.0323.1001 - CONSTRUÇÃO, AMPLIAÇÃO E/OU REFORMA DE REVITALIZAÇÃO DE CICLOVIAS				
40000000	DESPESAS DE CAPITAL			50.000,00
44000000	INVESTIMENTOS			50.000,00
44900000	APLICAÇÕES DIRETAS		50.000,00	
44905100 - 15000000	Obras e Instalações	5.000,00		
44905100 - 17000000	Obras e Instalações	45.000,00		
Total Dotação:				50.000,00
Dotação: 15.451.0323.1140 - CONSTRUÇÃO, REFORMA E/OU AMPLIAÇÃO DE PRAÇAS				
40000000	DESPESAS DE CAPITAL			266.000,00
44000000	INVESTIMENTOS			266.000,00
44900000	APLICAÇÕES DIRETAS		266.000,00	
44905100 - 15000000	Obras e Instalações	1.000,00		
44905100 - 17000000	Obras e Instalações	235.000,00		
44905100 - 17010000	Obras e Instalações	30.000,00		



ESTADO DE SERGIPE
PREFEITURA MUNICIPAL DE POÇO VERDE
QDD - Quadro de Detalhamento da Despesa

Exercício: 2022

Classificação	Especificação	Desdob.	Elemento	Categoria
				Total Dotação: 266.000,00
Dotação: 15.451.0323.1141 - CRIAÇÃO DE BICICLETÁRIO E ESTACIONAMENTO				
40000000	DESPESAS DE CAPITAL			2.000,00
44000000	INVESTIMENTOS			2.000,00
44900000	APLICAÇÕES DIRETAS		2.000,00	
44905100 - 15000000	Obras e Instalações	1.000,00		
44905100 - 17000000	Obras e Instalações	1.000,00		
				Total Dotação: 2.000,00
Dotação: 15.451.0323.1142 - CONSTRUÇÃO DE ABRIGOS COM COBERTURA PARA PASSAGEIROS				
40000000	DESPESAS DE CAPITAL			2.000,00
44000000	INVESTIMENTOS			2.000,00
44900000	APLICAÇÕES DIRETAS		2.000,00	
44905100 - 15000000	Obras e Instalações	1.000,00		
44905100 - 17000000	Obras e Instalações	1.000,00		
				Total Dotação: 2.000,00
Dotação: 15.451.0323.1160 - CONSTRUÇÃO DE PONTOS DE COBERTURA PARA MOTOTAXI				
40000000	DESPESAS DE CAPITAL			10.000,00
44000000	INVESTIMENTOS			10.000,00
44900000	APLICAÇÕES DIRETAS		10.000,00	
44905100 - 15000000	Obras e Instalações	5.000,00		
44905100 - 17000000	Obras e Instalações	5.000,00		
				Total Dotação: 10.000,00
Dotação: 15.451.0323.1177 - CONSTRUÇÃO DA ESCADARIA DA SERRA GRANDE DO VENTOSO				
40000000	DESPESAS DE CAPITAL			1.500,00
44000000	INVESTIMENTOS			1.500,00
44900000	APLICAÇÕES DIRETAS		1.500,00	
44905100 - 15000000	Obras e Instalações	1.000,00		
44905100 - 17000000	Obras e Instalações	500,00		
				Total Dotação: 1.500,00
Dotação: 15.451.0323.1181 - IMPLANTAÇÃO DE PROJETOS DE ACESSIBILIDADES PARA PESSOAS COM DEFICIÊNCIA - PCD				
40000000	DESPESAS DE CAPITAL			18.000,00
44000000	INVESTIMENTOS			18.000,00
44900000	APLICAÇÕES DIRETAS		18.000,00	
44905100 - 15000000	Obras e Instalações	1.000,00		
44905100 - 17000000	Obras e Instalações	1.000,00		
44905100 - 17040000	Obras e Instalações	15.000,00		
44905100 - 17050000	Obras e Instalações	1.000,00		
				Total Dotação: 18.000,00
Dotação: 15.452.0003.2045 - MANUTENÇÃO DA ILUMINAÇÃO PÚBLICA				
30000000	DESPESAS CORRENTES			775.830,00
33000000	OUTRAS DESPESAS CORRENTES			775.830,00
33900000	APLICAÇÕES DIRETAS		775.830,00	
33903000 - 15000000	Material de Consumo	23.830,00		
33903000 - 17510000	Material de Consumo	60.000,00		
33903600 - 15000000	Outros Serviços de Terceiros - Pessoa Física	1.000,00		
33903600 - 17510000	Outros Serviços de Terceiros - Pessoa Física	20.000,00		
33903900 - 15000000	Outros Serviços de Terceiros - Pessoa Jurídica	650.000,00		
33903900 - 17510000	Outros Serviços de Terceiros - Pessoa Jurídica	20.000,00		
33904000 - 15000000	Serviços de Tecnologia da Informação e Comunicação - Pessoa Jurídica	500,00		
33909300 - 15000000	Indenizações e Restituições	500,00		
				Total Dotação: 775.830,00
Dotação: 17.451.0003.1068 - CONSTRUÇÃO E REFORMA DE ATERRO SANITÁRIO				



ESTADO DE SERGIPE
PREFEITURA MUNICIPAL DE POÇO VERDE
QDD - Quadro de Detalhamento da Despesa

Exercício: 2022

Classificação	Especificação	Desdob.	Elemento	Categoria
40000000	DESPESAS DE CAPITAL			2.000,00
44000000	INVESTIMENTOS			2.000,00
44900000	APLICAÇÕES DIRETAS		2.000,00	
44905100 - 15000000	Obras e Instalações	1.000,00		
44905100 - 17000000	Obras e Instalações	1.000,00		
Total Dotação:				2.000,00
Dotação: 17.451.0003.1161 - CONSTRUÇÃO, MANUTENÇÃO E AMPLIAÇÃO DE REDES DE DRENAGEM				
40000000	DESPESAS DE CAPITAL			50.000,00
44000000	INVESTIMENTOS			50.000,00
44900000	APLICAÇÕES DIRETAS		50.000,00	
44905100 - 15000000	Obras e Instalações	10.000,00		
44905100 - 17000000	Obras e Instalações	40.000,00		
Total Dotação:				50.000,00
Dotação: 18.452.0003.2046 - MANUTENÇÃO DA LIMPEZA PÚBLICA				
30000000	DESPESAS CORRENTES			302.000,00
33000000	OUTRAS DESPESAS CORRENTES			302.000,00
33900000	APLICAÇÕES DIRETAS		302.000,00	
33903600 - 15000000	Outros Serviços de Terceiros - Pessoa Física	1.000,00		
33903900 - 15000000	Outros Serviços de Terceiros - Pessoa Jurídica	300.000,00		
33904000 - 15000000	Serviços de Tecnologia da Informação e Comunicação - Pessoa Jurídica	500,00		
33909300 - 15000000	Indenizações e Restituições	500,00		
40000000	DESPESAS DE CAPITAL			5.500,00
44000000	INVESTIMENTOS			5.500,00
44900000	APLICAÇÕES DIRETAS		5.500,00	
44905200 - 15000000	Equipamentos e Material Permanente	5.500,00		
Total Dotação:				307.500,00
Dotação: 18.544.0003.1069 - CONSTRUÇÃO, RESTAURAÇÃO E/OU AMPLIAÇÃO DE BARRAGENS E AÇUDES				
40000000	DESPESAS DE CAPITAL			2.000,00
44000000	INVESTIMENTOS			2.000,00
44900000	APLICAÇÕES DIRETAS		2.000,00	
44905100 - 15000000	Obras e Instalações	1.000,00		
44905100 - 17000000	Obras e Instalações	1.000,00		
Total Dotação:				2.000,00
Dotação: 26.782.0003.1075 - CONSTRUÇÃO, REFORMA, AMPLIAÇÃO E/OU PAVIMENTAÇÃO DE VIAS				
40000000	DESPESAS DE CAPITAL			181.700,00
44000000	INVESTIMENTOS			181.700,00
44900000	APLICAÇÕES DIRETAS		181.700,00	
44905100 - 15000000	Obras e Instalações	1.000,00		
44905100 - 17000000	Obras e Instalações	12.200,00		
44905100 - 17010000	Obras e Instalações	50.000,00		
44905100 - 17040000	Obras e Instalações	117.500,00		
44905100 - 17050000	Obras e Instalações	1.000,00		
Total Dotação:				181.700,00
Dotação: 26.782.0003.1193 - PAVIMENTAÇÃO PÚBLICA NO POVOADO BOM JARDIM				
40000000	DESPESAS DE CAPITAL			50.000,00
44000000	INVESTIMENTOS			50.000,00
44900000	APLICAÇÕES DIRETAS		50.000,00	
44905100 - 15000000	Obras e Instalações	50.000,00		
Total Dotação:				50.000,00
Dotação: 27.812.0002.1178 - AMPLIAÇÃO E/OU REFORMA DE QUADRA POLIESPORTIVA GERALDO FERREIRA DOS SANTOS - POV. SACO DO CAMISA				
40000000	DESPESAS DE CAPITAL			1.500,00
44000000	INVESTIMENTOS			1.500,00



ESTADO DE SERGIPE
PREFEITURA MUNICIPAL DE POÇO VERDE
QDD - Quadro de Detalhamento da Despesa

Exercício: 2022

Classificação	Especificação	Desdob.	Elemento	Categoria
44900000	APLICAÇÕES DIRETAS		1.500,00	
44905100 - 15000000	Obras e Instalações	1.000,00		
44905100 - 17000000	Obras e Instalações	500,00		

Total Dotação: 1.500,00

Total Unid. Orçamentária: 7.379.330,00



ESTADO DE SERGIPE
PREFEITURA MUNICIPAL DE POÇO VERDE
QDD - Quadro de Detalhamento da Despesa

Exercício: 2022

Classificação	Especificação	Desdob.	Elemento	Categoria
Poder: 2 - Poder Executivo				
Órgão: 15000 - PREFEITURA MUNICIPAL DE POÇO VERDE				
UO: 15013 - SECRETARIA MUNICIPAL DE TRANSPORTES				
Dotação: 26.122.0001.1103 - REFORMA E/OU AMPLIAÇÃO DE GARAGEM MUNICIPAL				
40000000	DESPESAS DE CAPITAL			2.000,00
44000000	INVESTIMENTOS			2.000,00
44900000	APLICAÇÕES DIRETAS		2.000,00	
44905100 - 15000000	Obras e Instalações	1.000,00		
44905100 - 17000000	Obras e Instalações	1.000,00		
Total Dotação:				2.000,00
Dotação: 26.122.0001.1212 - AQUISIÇÃO DE EQUIPAMENTOS, MOBILIÁRIOS E VEÍCULOS PARA A SECRETARIA DE TRANSPORTES				
40000000	DESPESAS DE CAPITAL			2.000,00
44000000	INVESTIMENTOS			2.000,00
44900000	APLICAÇÕES DIRETAS		2.000,00	
44905200 - 15000000	Equipamentos e Material Permanente	1.000,00		
44905200 - 17000000	Equipamentos e Material Permanente	1.000,00		
Total Dotação:				2.000,00
Dotação: 26.122.0001.2206 - MANUTENÇÃO DO DEPARTAMENTO DE TRANSPORTE				
30000000	DESPESAS CORRENTES			500.210,00
31000000	PESSOAL E ENCARGOS SOCIAIS			465.710,00
31900000	APLICAÇÕES DIRETAS		465.710,00	
31900400 - 15000000	Contratação Por Tempo Determinado	500,00		
31901100 - 15000000	Vencimentos e Vantagens Fixas Pessoal Civil	380.000,00		
31901300 - 15000000	Obrigações Patronais	83.710,00		
31901600 - 15000000	Outras Despesas Variáveis - Pessoal Civil	500,00		
31909200 - 15000000	Despesas Exercícios Anteriores	500,00		
31909400 - 15000000	Indenizações e Restituições Trabalhistas	500,00		
33000000	OUTRAS DESPESAS CORRENTES			34.500,00
33900000	APLICAÇÕES DIRETAS		34.500,00	
33900800 - 15000000	Outros Benefícios Assistenciais	500,00		
33901400 - 15000000	Diárias - Civil	1.000,00		
33903000 - 15000000	Material de Consumo	29.000,00		
33903600 - 15000000	Outros Serviços de Terceiros - Pessoa Física	500,00		
33903900 - 15000000	Outros Serviços de Terceiros - Pessoa Jurídica	1.000,00		
33904000 - 15000000	Serviços de Tecnologia da Informação e Comunicação - Pessoa Jurídica	1.000,00		
33904600 - 15000000	Auxílio-alimentação	500,00		
33909200 - 15000000	Despesas de Exercícios Anteriores	500,00		
33909300 - 15000000	Indenizações e Restituições	500,00		
40000000	DESPESAS DE CAPITAL			1.500,00
44000000	INVESTIMENTOS			1.000,00
44900000	APLICAÇÕES DIRETAS		1.000,00	
44905200 - 15000000	Equipamentos e Material Permanente	1.000,00		
45000000	INVERSÕES FINANCEIRAS			500,00
45900000	APLICAÇÕES DIRETAS		500,00	
45905200 - 15000000	Equipamentos e Material Permanente	500,00		
Total Dotação:				501.710,00
Dotação: 26.122.0001.2225 - MANUTENÇÃO DA SECRETARIA DE TRANSPORTES				
30000000	DESPESAS CORRENTES			1.189.500,00
31000000	PESSOAL E ENCARGOS SOCIAIS			306.300,00
31900000	APLICAÇÕES DIRETAS		306.300,00	
31901100 - 15000000	Vencimentos e Vantagens Fixas Pessoal Civil	250.000,00		
31901300 - 15000000	Obrigações Patronais	55.000,00		
31901600 - 15000000	Outras Despesas Variáveis - Pessoal Civil	300,00		
31909200 - 15000000	Despesas Exercícios Anteriores	500,00		
31909400 - 15000000	Indenizações e Restituições Trabalhistas	500,00		



ESTADO DE SERGIPE
PREFEITURA MUNICIPAL DE POÇO VERDE
QDD - Quadro de Detalhamento da Despesa

Exercício: 2022

Classificação	Especificação	Desdob.	Elemento	Categoria
33000000	OUTRAS DESPESAS CORRENTES			883.200,00
33900000	APLICAÇÕES DIRETAS		883.200,00	
33900800 - 15000000	Outros Benefícios Assistenciais	500,00		
33901400 - 15000000	Diárias - Civil	1.000,00		
33903000 - 15000000	Material de Consumo	100.000,00		
33903600 - 15000000	Outros Serviços de Terceiros - Pessoa Física	80.000,00		
33903900 - 15000000	Outros Serviços de Terceiros - Pessoa Jurídica	700.000,00		
33904000 - 15000000	Serviços de Tecnologia da Informação e Comunicação - Pessoa Jurídica	500,00		
33904600 - 15000000	Auxílio-alimentação	200,00		
33909200 - 15000000	Despesas de Exercícios Anteriores	500,00		
33909300 - 15000000	Indenizações e Restituições	500,00		
40000000	DESPESAS DE CAPITAL			500,00
44000000	INVESTIMENTOS			500,00
44900000	APLICAÇÕES DIRETAS		500,00	
44905100 - 15000000	Obras e Instalações	500,00		

Total Dotação: 1.190.000,00

Total Unid. Orçamentária: 1.695.710,00



ESTADO DE SERGIPE
PREFEITURA MUNICIPAL DE POÇO VERDE
QDD - Quadro de Detalhamento da Despesa

Exercício: 2022

Classificação	Especificação	Desdob.	Elemento	Categoria
Poder: 2 - Poder Executivo				
Órgão: 15000 - PREFEITURA MUNICIPAL DE POÇO VERDE				
UO: 15014 - SECRETARIA MUNICIPAL DE CONTROLE INTERNO				
Dotação: 04.122.0001.1213 - AQUISIÇÃO DE EQUIPAMENTOS, MOBILIÁRIOS E VEÍCULOS PARA SECRETARIA DE CONTROLE INTERNO				
40000000	DESPESAS DE CAPITAL			500,00
44000000	INVESTIMENTOS			500,00
44900000	APLICAÇÕES DIRETAS		500,00	
44905200 - 15000000	Equipamentos e Material Permanente	500,00		
Total Dotação:				500,00
Dotação: 04.124.0001.2084 - MANUTENÇÃO DA SECRETARIA DE CONTROLE INTERNO				
30000000	DESPESAS CORRENTES			152.000,00
31000000	PESSOAL E ENCARGOS SOCIAIS			123.300,00
31900000	APLICAÇÕES DIRETAS		123.300,00	
31901100 - 15000000	Vencimentos e Vantagens Fixas Pessoal Civil	100.000,00		
31901300 - 15000000	Obrigações Patronais	22.000,00		
31901600 - 15000000	Outras Despesas Variáveis - Pessoal Civil	500,00		
31909200 - 15000000	Despesas Exercícios Anteriores	500,00		
31909400 - 15000000	Indenizações e Restituições Trabalhistas	300,00		
33000000	OUTRAS DESPESAS CORRENTES			28.700,00
33900000	APLICAÇÕES DIRETAS		28.700,00	
33900800 - 15000000	Outros Benefícios Assistenciais	500,00		
33901400 - 15000000	Diárias - Civil	6.000,00		
33903000 - 15000000	Material de Consumo	10.000,00		
33903600 - 15000000	Outros Serviços de Terceiros - Pessoa Física	8.000,00		
33903900 - 15000000	Outros Serviços de Terceiros - Pessoa Jurídica	2.000,00		
33904000 - 15000000	Serviços de Tecnologia da Informação e Comunicação - Pessoa Jurídica	1.000,00		
33904600 - 15000000	Auxílio-alimentação	200,00		
33909200 - 15000000	Despesas de Exercícios Anteriores	500,00		
33909300 - 15000000	Indenizações e Restituições	500,00		
Total Dotação:				152.000,00
Total Unid. Orçamentária:				152.500,00



ESTADO DE SERGIPE
PREFEITURA MUNICIPAL DE POÇO VERDE
QDD - Quadro de Detalhamento da Despesa

Exercício: 2022

Classificação	Especificação	Desdob.	Elemento	Categoria
Poder: 2 - Poder Executivo				
Órgão: 15000 - PREFEITURA MUNICIPAL DE POÇO VERDE				
UO: 15020 - SECRETARIA MUNICIPAL DE GOVERNO				
Dotação: 04.122.0001.1401 - CONSTRUÇÃO, AMPLIAÇÃO E/OU REFORMA DO MEMORIAL DO MUNICÍPIO DE POÇO VERDE				
40000000	DESPESAS DE CAPITAL			1.500,00
44000000	INVESTIMENTOS			1.500,00
44900000	APLICAÇÕES DIRETAS		1.500,00	
44905100 - 15000000	Obras e Instalações	500,00		
44905100 - 17000000	Obras e Instalações	1.000,00		
Total Dotação:				1.500,00
Dotação: 04.122.0001.4401 - MANUTENÇÃO DA SECRETARIA MUNICIPAL DE GOVERNO				
30000000	DESPESAS CORRENTES			324.000,00
31000000	PESSOAL E ENCARGOS SOCIAIS			253.000,00
31900000	APLICAÇÕES DIRETAS		253.000,00	
31900800 - 15000000	Outros Benefícios Assistenciais	1.000,00		
31901100 - 15000000	Vencimentos e Vantagens Fixas Pessoal Civil	200.000,00		
31901300 - 15000000	Obrigações Patronais	44.000,00		
31901600 - 15000000	Outras Despesas Variáveis - Pessoal Civil	1.000,00		
31909200 - 15000000	Despesas Exercícios Anteriores	5.000,00		
31909300 - 15000000	Indenizações e Restituições	1.000,00		
31909400 - 15000000	Indenizações e Restituições Trabalhistas	1.000,00		
33000000	OUTRAS DESPESAS CORRENTES			71.000,00
33900000	APLICAÇÕES DIRETAS		71.000,00	
33900800 - 15000000	Outros Benefícios Assistenciais	500,00		
33901400 - 15000000	Diárias - Civil	3.000,00		
33903000 - 15000000	Material de Consumo	20.000,00		
33903600 - 15000000	Outros Serviços de Terceiros - Pessoa Física	20.000,00		
33903900 - 15000000	Outros Serviços de Terceiros - Pessoa Jurídica	20.000,00		
33904000 - 15000000	Serviços de Tecnologia da Informação e Comunicação - Pessoa Jurídica	3.000,00		
33904600 - 15000000	Auxílio-alimentação	500,00		
33909200 - 15000000	Despesas de Exercícios Anteriores	3.000,00		
33909300 - 15000000	Indenizações e Restituições	1.000,00		
Total Dotação:				324.000,00
Dotação: 04.122.0001.4402 - DEPARTAMENTO DAS RELAÇÕES COM OS MUNICIPIOS				
30000000	DESPESAS CORRENTES			47.200,00
31000000	PESSOAL E ENCARGOS SOCIAIS			20.200,00
31900000	APLICAÇÕES DIRETAS		20.200,00	
31901100 - 15000000	Vencimentos e Vantagens Fixas Pessoal Civil	10.000,00		
31901300 - 15000000	Obrigações Patronais	2.200,00		
31901600 - 15000000	Outras Despesas Variáveis - Pessoal Civil	1.000,00		
31909200 - 15000000	Despesas Exercícios Anteriores	5.000,00		
31909400 - 15000000	Indenizações e Restituições Trabalhistas	2.000,00		
33000000	OUTRAS DESPESAS CORRENTES			27.000,00
33900000	APLICAÇÕES DIRETAS		27.000,00	
33900800 - 15000000	Outros Benefícios Assistenciais	1.000,00		
33901400 - 15000000	Diárias - Civil	3.000,00		
33903000 - 15000000	Material de Consumo	5.000,00		
33903600 - 15000000	Outros Serviços de Terceiros - Pessoa Física	5.000,00		
33903900 - 15000000	Outros Serviços de Terceiros - Pessoa Jurídica	5.000,00		
33904000 - 15000000	Serviços de Tecnologia da Informação e Comunicação - Pessoa Jurídica	4.000,00		
33909200 - 15000000	Despesas de Exercícios Anteriores	3.000,00		
33909300 - 15000000	Indenizações e Restituições	1.000,00		
Total Dotação:				47.200,00
Dotação: 04.122.0001.4403 - DEPARTAMENTO DE POLÍTICAS PÚBLICAS PARA A JUVENTUDE				
30000000	DESPESAS CORRENTES			57.000,00



ESTADO DE SERGIPE
PREFEITURA MUNICIPAL DE POÇO VERDE
QDD - Quadro de Detalhamento da Despesa

Exercício: 2022

Classificação	Especificação	Desdob.	Elemento	Categoria
31000000	PESSOAL E ENCARGOS SOCIAIS			32.400,00
31900000	APLICAÇÕES DIRETAS		32.400,00	
31901100 - 15000000	Vencimentos e Vantagens Fixas Pessoal Civil	20.000,00		
31901300 - 15000000	Obrigações Patronais	4.400,00		
31901600 - 15000000	Outras Despesas Variáveis - Pessoal Civil	1.000,00		
31909200 - 15000000	Despesas Exercícios Anteriores	5.000,00		
31909400 - 15000000	Indenizações e Restituições Trabalhistas	2.000,00		
33000000	OUTRAS DESPESAS CORRENTES			24.600,00
33900000	APLICAÇÕES DIRETAS		24.600,00	
33900800 - 15000000	Outros Benefícios Assistenciais	1.000,00		
33901400 - 15000000	Diárias - Civil	1.000,00		
33903000 - 15000000	Material de Consumo	5.000,00		
33903600 - 15000000	Outros Serviços de Terceiros - Pessoa Física	5.000,00		
33903900 - 15000000	Outros Serviços de Terceiros - Pessoa Jurídica	5.000,00		
33904000 - 15000000	Serviços de Tecnologia da Informação e Comunicação - Pessoa Jurídica	2.000,00		
33909200 - 15000000	Despesas de Exercícios Anteriores	3.000,00		
33909300 - 15000000	Indenizações e Restituições	2.600,00		
			Total Dotação:	57.000,00
Dotação: 04.122.0001.4404 - DEPARTAMENTO DE PLANEJAMENTO E PROJETOS				
30000000	DESPESAS CORRENTES			50.400,00
31000000	PESSOAL E ENCARGOS SOCIAIS			29.400,00
31900000	APLICAÇÕES DIRETAS		29.400,00	
31901100 - 15000000	Vencimentos e Vantagens Fixas Pessoal Civil	20.000,00		
31901300 - 15000000	Obrigações Patronais	4.400,00		
31901600 - 15000000	Outras Despesas Variáveis - Pessoal Civil	1.000,00		
31909200 - 15000000	Despesas Exercícios Anteriores	3.000,00		
31909400 - 15000000	Indenizações e Restituições Trabalhistas	1.000,00		
33000000	OUTRAS DESPESAS CORRENTES			21.000,00
33900000	APLICAÇÕES DIRETAS		21.000,00	
33900800 - 15000000	Outros Benefícios Assistenciais	1.000,00		
33901400 - 15000000	Diárias - Civil	2.000,00		
33903000 - 15000000	Material de Consumo	5.000,00		
33903600 - 15000000	Outros Serviços de Terceiros - Pessoa Física	1.000,00		
33903900 - 15000000	Outros Serviços de Terceiros - Pessoa Jurídica	5.000,00		
33904000 - 15000000	Serviços de Tecnologia da Informação e Comunicação - Pessoa Jurídica	3.000,00		
33909200 - 15000000	Despesas de Exercícios Anteriores	3.000,00		
33909300 - 15000000	Indenizações e Restituições	1.000,00		
			Total Dotação:	50.400,00
Dotação: 04.122.0001.4405 - DEPARTAMENTO DE PRESTAÇÕES DE CONTAS				
30000000	DESPESAS CORRENTES			53.400,00
31000000	PESSOAL E ENCARGOS SOCIAIS			31.400,00
31900000	APLICAÇÕES DIRETAS		31.400,00	
31901100 - 15000000	Vencimentos e Vantagens Fixas Pessoal Civil	20.000,00		
31901300 - 15000000	Obrigações Patronais	4.400,00		
31901600 - 15000000	Outras Despesas Variáveis - Pessoal Civil	1.000,00		
31909200 - 15000000	Despesas Exercícios Anteriores	5.000,00		
31909400 - 15000000	Indenizações e Restituições Trabalhistas	1.000,00		
33000000	OUTRAS DESPESAS CORRENTES			22.000,00
33900000	APLICAÇÕES DIRETAS		22.000,00	
33900800 - 15000000	Outros Benefícios Assistenciais	1.000,00		
33901400 - 15000000	Diárias - Civil	1.000,00		
33903000 - 15000000	Material de Consumo	5.000,00		
33903600 - 15000000	Outros Serviços de Terceiros - Pessoa Física	5.000,00		
33903900 - 15000000	Outros Serviços de Terceiros - Pessoa Jurídica	5.000,00		
33904000 - 15000000	Serviços de Tecnologia da Informação e Comunicação - Pessoa Jurídica	1.000,00		
33909200 - 15000000	Despesas de Exercícios Anteriores	3.000,00		



ESTADO DE SERGIPE
PREFEITURA MUNICIPAL DE POÇO VERDE
QDD - Quadro de Detalhamento da Despesa

Exercício: 2022

Classificação	Especificação	Desdob.	Elemento	Categoria
33909300 - 15000000	Indenizações e Restituições	1.000,00		
				Total Dotação: 53.400,00
Dotação: 04.122.0001.4406 - DEPARTAMENTO DE DEFESA CIVIL				
30000000	DESPESAS CORRENTES			95.800,00
31000000	PESSOAL E ENCARGOS SOCIAIS			55.800,00
31900000	APLICAÇÕES DIRETAS		55.800,00	
31901100 - 15000000	Vencimentos e Vantagens Fixas Pessoal Civil	40.000,00		
31901300 - 15000000	Obrigações Patronais	8.800,00		
31901600 - 15000000	Outras Despesas Variáveis - Pessoal Civil	1.000,00		
31909200 - 15000000	Despesas Exercícios Anteriores	3.000,00		
31909400 - 15000000	Indenizações e Restituições Trabalhistas	3.000,00		
33000000	OUTRAS DESPESAS CORRENTES			40.000,00
33900000	APLICAÇÕES DIRETAS		40.000,00	
33900800 - 15000000	Outros Benefícios Assistenciais	1.000,00		
33901400 - 15000000	Diárias - Civil	2.000,00		
33903000 - 15000000	Material de Consumo	10.000,00		
33903600 - 15000000	Outros Serviços de Terceiros - Pessoa Física	10.000,00		
33903900 - 15000000	Outros Serviços de Terceiros - Pessoa Jurídica	10.000,00		
33904000 - 15000000	Serviços de Tecnologia da Informação e Comunicação - Pessoa Jurídica	3.000,00		
33909200 - 15000000	Despesas de Exercícios Anteriores	3.000,00		
33909300 - 15000000	Indenizações e Restituições	1.000,00		
				Total Dotação: 95.800,00
Dotação: 27.812.0004.1110 - CONSTRUÇÃO, AMPLIAÇÃO E/OU REFORMA DE QUADRA POLIESPORTIVA				
40000000	DESPESAS DE CAPITAL			30.000,00
44000000	INVESTIMENTOS			30.000,00
44900000	APLICAÇÕES DIRETAS		30.000,00	
44905100 - 15700000	Obras e Instalações	15.000,00		
44905100 - 15710000	Obras e Instalações	15.000,00		
				Total Dotação: 30.000,00
Dotação: 27.812.0004.1402 - CONSTRUÇÃO, AMPLIAÇÃO E/OU REFORMA DE CAMPO DE FUTEBOL				
40000000	DESPESAS DE CAPITAL			1.500,00
44000000	INVESTIMENTOS			1.500,00
44900000	APLICAÇÕES DIRETAS		1.500,00	
44905100 - 15000000	Obras e Instalações	500,00		
44905100 - 17000000	Obras e Instalações	1.000,00		
				Total Dotação: 1.500,00
Dotação: 27.812.0004.1403 - CONSTRUÇÃO, AMPLIAÇÃO E/OU REFORMA DE GINÁSIO DE ESPORTE				
40000000	DESPESAS DE CAPITAL			1.500,00
44000000	INVESTIMENTOS			1.500,00
44900000	APLICAÇÕES DIRETAS		1.500,00	
44905100 - 15000000	Obras e Instalações	500,00		
44905100 - 17000000	Obras e Instalações	1.000,00		
				Total Dotação: 1.500,00
Dotação: 27.813.0004.1404 - REFORMA E/OU AMPLIAÇÃO DA PRAÇA DA JUVENTUDE				
40000000	DESPESAS DE CAPITAL			1.500,00
44000000	INVESTIMENTOS			1.500,00
44900000	APLICAÇÕES DIRETAS		1.500,00	
44905100 - 15000000	Obras e Instalações	500,00		
44905100 - 17000000	Obras e Instalações	1.000,00		
				Total Dotação: 1.500,00
Dotação: 27.813.0004.2405 - MANUTENÇÃO DA SEDE DA ASSOCIAÇÃO MUSICAL FILARMÔNICA LIRA SANTA CRUZ				
30000000	DESPESAS CORRENTES			37.200,00
31000000	PESSOAL E ENCARGOS SOCIAIS			14.200,00



ESTADO DE SERGIPE
PREFEITURA MUNICIPAL DE POÇO VERDE
QDD - Quadro de Detalhamento da Despesa

Exercício: 2022

Classificação	Especificação	Desdob.	Elemento	Categoria
31900000	APLICAÇÕES DIRETAS		14.200,00	
31900400 - 15000000	Contratação Por Tempo Determinado	10.000,00		
31901300 - 15000000	Obrigações Patronais	2.200,00		
31901600 - 15000000	Outras Despesas Variáveis - Pessoal Civil	1.000,00		
31909200 - 15000000	Despesas Exercícios Anteriores	500,00		
31909400 - 15000000	Indenizações e Restituições Trabalhistas	500,00		
33000000	OUTRAS DESPESAS CORRENTES			23.000,00
33900000	APLICAÇÕES DIRETAS		23.000,00	
33900800 - 15000000	Outros Benefícios Assistenciais	1.000,00		
33901400 - 15000000	Diárias - Civil	1.000,00		
33903000 - 15000000	Material de Consumo	5.000,00		
33903600 - 15000000	Outros Serviços de Terceiros - Pessoa Física	5.000,00		
33903900 - 15000000	Outros Serviços de Terceiros - Pessoa Jurídica	10.000,00		
33904000 - 15000000	Serviços de Tecnologia da Informação e Comunicação - Pessoa Jurídica	500,00		
33909300 - 15000000	Indenizações e Restituições	500,00		
			Total Dotação:	37.200,00
Dotação: 27.813.0004.2406 - AQUISIÇÃO DE INSTRUMENTOS MUSICAIS E EQUIPAMENTOS PARA A ASSOCIAÇÃO MUSICAL FILARMÔNICA				
40000000	DESPESAS DE CAPITAL			1.000,00
44000000	INVESTIMENTOS			1.000,00
44900000	APLICAÇÕES DIRETAS		1.000,00	
44905200 - 15000000	Equipamentos e Material Permanente	500,00		
44905200 - 17000000	Equipamentos e Material Permanente	500,00		
			Total Dotação:	1.000,00
Dotação: 27.813.0004.2408 - MANUTENÇÃO DE INCENTIVO E/OU MANIFESTAÇÕES CULTURAIS ARTÍSTICAS				
30000000	DESPESAS CORRENTES			135.500,00
31000000	PESSOAL E ENCARGOS SOCIAIS			500,00
31900000	APLICAÇÕES DIRETAS		500,00	
31909400 - 15000000	Indenizações e Restituições Trabalhistas	500,00		
33000000	OUTRAS DESPESAS CORRENTES			135.000,00
33500000	TRANSFERÊNCIAS A INSTITUIÇÕES PRIVADAS SEM FINS LUCRATIVOS		1.000,00	
33504300 - 15000000	Subvenções Sociais	1.000,00		
33900000	APLICAÇÕES DIRETAS		134.000,00	
33903000 - 15000000	Material de Consumo	10.000,00		
33903000 - 17000000	Material de Consumo	1.000,00		
33903100 - 15000000	Premiações Culturais, Art., Científicas, Desport. e Outras	10.000,00		
33903100 - 17000000	Premiações Culturais, Art., Científicas, Desport. e Outras	1.000,00		
33903600 - 15000000	Outros Serviços de Terceiros - Pessoa Física	10.000,00		
33903900 - 15000000	Outros Serviços de Terceiros - Pessoa Jurídica	100.000,00		
33903900 - 17000000	Outros Serviços de Terceiros - Pessoa Jurídica	1.000,00		
33904000 - 15000000	Serviços de Tecnologia da Informação e Comunicação - Pessoa Jurídica	500,00		
33909300 - 15000000	Indenizações e Restituições	500,00		
			Total Dotação:	135.500,00
Dotação: 27.813.0004.2409 - DEMAIS PROGRAMAS DO GOVERNO FEDERAL E/OU ESTADUAL				
30000000	DESPESAS CORRENTES			24.000,00
33000000	OUTRAS DESPESAS CORRENTES			24.000,00
33900000	APLICAÇÕES DIRETAS		24.000,00	
33903000 - 15000000	Material de Consumo	5.000,00		
33903000 - 17000000	Material de Consumo	500,00		
33903000 - 17010000	Material de Consumo	500,00		
33903600 - 15000000	Outros Serviços de Terceiros - Pessoa Física	5.000,00		
33903600 - 17000000	Outros Serviços de Terceiros - Pessoa Física	500,00		
33903600 - 17010000	Outros Serviços de Terceiros - Pessoa Física	500,00		
33903900 - 15000000	Outros Serviços de Terceiros - Pessoa Jurídica	5.000,00		
33903900 - 17000000	Outros Serviços de Terceiros - Pessoa Jurídica	500,00		
33903900 - 17010000	Outros Serviços de Terceiros - Pessoa Jurídica	500,00		



ESTADO DE SERGIPE
PREFEITURA MUNICIPAL DE POÇO VERDE
QDD - Quadro de Detalhamento da Despesa

Exercício: 2022

Classificação	Especificação	Desdob.	Elemento	Categoria
33909300 - 15000000	Indenizações e Restituições	5.000,00		
33909300 - 17000000	Indenizações e Restituições	500,00		
33909300 - 17010000	Indenizações e Restituições	500,00		
40000000	DESPESAS DE CAPITAL			12.000,00
44000000	INVESTIMENTOS			12.000,00
44900000	APLICAÇÕES DIRETAS		12.000,00	
44905100 - 15000000	Obras e Instalações	5.000,00		
44905100 - 17000000	Obras e Instalações	500,00		
44905100 - 17010000	Obras e Instalações	500,00		
44905200 - 15000000	Equipamentos e Material Permanente	5.000,00		
44905200 - 17000000	Equipamentos e Material Permanente	500,00		
44905200 - 17010000	Equipamentos e Material Permanente	500,00		

Total Dotação: 36.000,00

Total Unid. Orçamentária: 873.500,00



ESTADO DE SERGIPE
PREFEITURA MUNICIPAL DE POÇO VERDE
QDD - Quadro de Detalhamento da Despesa

Exercício: 2022

Classificação	Especificação	Desdob.	Elemento	Categoria
Poder: 2 - Poder Executivo				
Órgão: 15000 - PREFEITURA MUNICIPAL DE POÇO VERDE				
UO: 15021 - SECRETARIA MUNICIPAL DE COMUNICAÇÃO SOCIAL				
Dotação: 04.122.0001.4407 - MANUTENÇÃO DA SECRETARIA MUNICIPAL DE COMUNICAÇÃO SOCIAL				
30000000	DESPESAS CORRENTES			261.000,00
31000000	PESSOAL E ENCARGOS SOCIAIS			189.500,00
31900000	APLICAÇÕES DIRETAS		189.500,00	
31901100 - 15000000	Vencimentos e Vantagens Fixas Pessoal Civil	150.000,00		
31901300 - 15000000	Obrigações Patronais	33.000,00		
31901600 - 15000000	Outras Despesas Variáveis - Pessoal Civil	500,00		
31909200 - 15000000	Despesas Exercícios Anteriores	5.000,00		
31909400 - 15000000	Indenizações e Restituições Trabalhistas	1.000,00		
33000000	OUTRAS DESPESAS CORRENTES			71.500,00
33900000	APLICAÇÕES DIRETAS		71.500,00	
33900800 - 15000000	Outros Benefícios Assistenciais	1.000,00		
33901400 - 15000000	Diárias - Civil	3.000,00		
33903000 - 15000000	Material de Consumo	20.000,00		
33903600 - 15000000	Outros Serviços de Terceiros - Pessoa Física	20.000,00		
33903900 - 15000000	Outros Serviços de Terceiros - Pessoa Jurídica	20.000,00		
33904000 - 15000000	Serviços de Tecnologia da Informação e Comunicação - Pessoa Jurídica	3.000,00		
33904600 - 15000000	Auxílio-alimentação	500,00		
33909200 - 15000000	Despesas de Exercícios Anteriores	3.000,00		
33909300 - 15000000	Indenizações e Restituições	1.000,00		
			Total Dotação:	261.000,00
Dotação: 04.122.0001.4408 - DIVISÃO DE COMUNICAÇÃO E CERIMONIAL				
30000000	DESPESAS CORRENTES			104.400,00
31000000	PESSOAL E ENCARGOS SOCIAIS			31.400,00
31900000	APLICAÇÕES DIRETAS		31.400,00	
31901100 - 15000000	Vencimentos e Vantagens Fixas Pessoal Civil	20.000,00		
31901300 - 15000000	Obrigações Patronais	4.400,00		
31901600 - 15000000	Outras Despesas Variáveis - Pessoal Civil	1.000,00		
31909200 - 15000000	Despesas Exercícios Anteriores	5.000,00		
31909400 - 15000000	Indenizações e Restituições Trabalhistas	1.000,00		
33000000	OUTRAS DESPESAS CORRENTES			73.000,00
33900000	APLICAÇÕES DIRETAS		73.000,00	
33900800 - 15000000	Outros Benefícios Assistenciais	1.000,00		
33901400 - 15000000	Diárias - Civil	3.000,00		
33903000 - 15000000	Material de Consumo	20.000,00		
33903600 - 15000000	Outros Serviços de Terceiros - Pessoa Física	20.000,00		
33903900 - 15000000	Outros Serviços de Terceiros - Pessoa Jurídica	20.000,00		
33904000 - 15000000	Serviços de Tecnologia da Informação e Comunicação - Pessoa Jurídica	3.000,00		
33909200 - 15000000	Despesas de Exercícios Anteriores	5.000,00		
33909300 - 15000000	Indenizações e Restituições	1.000,00		
			Total Dotação:	104.400,00
			Total Unid. Orçamentária:	365.400,00
			Total Orgão:	18.602.146,00



ESTADO DE SERGIPE
PREFEITURA MUNICIPAL DE POÇO VERDE
QDD - Quadro de Detalhamento da Despesa

Exercício: 2022

Classificação	Especificação	Desdob.	Elemento	Categoria
Poder: 2 - Poder Executivo				
Órgão: 17000 - SEC. MUNIC. DE DESENVOLVIMENTO COMUNITÁRIO, ASSISTÊNCIA SOCIAL E DO TRABALHO				
UO: 17002 - FMDCA - FUNDO MUN. DOS DIR. DA CRIANÇA E DO ADOLESCENTE				
Dotação: 08.243.0006.1101 - CONSTRUÇÃO E/OU ADEQUAÇÃO DE ÁREA PARA CENTRO DE CONVIVÊNCIA DE CRIANÇAS DE 0 A 6 ANOS				
40000000	DESPESAS DE CAPITAL			51.000,00
44000000	INVESTIMENTOS			51.000,00
44900000	APLICAÇÕES DIRETAS		51.000,00	
44905100 - 15000000	Obras e Instalações	1.000,00		
44905100 - 16650000	Obras e Instalações	50.000,00		
Total Dotação:				51.000,00
Dotação: 08.243.0006.2082 - MANUTENÇÃO DO FUNDO MUNICIPAL DOS DIREITOS DA CRIANÇA E DO ADOLESCENTE				
30000000	DESPESAS CORRENTES			4.720,00
31000000	PESSOAL E ENCARGOS SOCIAIS			2.020,00
31900000	APLICAÇÕES DIRETAS		2.020,00	
31900400 - 15000000	Contratação Por Tempo Determinado	500,00		
31901100 - 15000000	Vencimentos e Vantagens Fixas Pessoal Civil	500,00		
31901300 - 15000000	Obrigações Patronais	220,00		
31901600 - 15000000	Outras Despesas Variáveis - Pessoal Civil	300,00		
31909400 - 15000000	Indenizações e Restituições Trabalhistas	500,00		
33000000	OUTRAS DESPESAS CORRENTES			2.700,00
33900000	APLICAÇÕES DIRETAS		2.700,00	
33900800 - 15000000	Outros Benefícios Assistenciais	100,00		
33903000 - 15000000	Material de Consumo	500,00		
33903600 - 15000000	Outros Serviços de Terceiros - Pessoa Física	500,00		
33903900 - 15000000	Outros Serviços de Terceiros - Pessoa Jurídica	500,00		
33904000 - 15000000	Serviços de Tecnologia da Informação e Comunicação - Pessoa Jurídica	500,00		
33904600 - 15000000	Auxílio-alimentação	100,00		
33909300 - 15000000	Indenizações e Restituições	500,00		
40000000	DESPESAS DE CAPITAL			500,00
44000000	INVESTIMENTOS			500,00
44900000	APLICAÇÕES DIRETAS		500,00	
44905200 - 15000000	Equipamentos e Material Permanente	500,00		
Total Dotação:				5.220,00
Dotação: 08.244.0006.2079 - MANUTENÇÃO DO CONSELHO TUTELAR				
30000000	DESPESAS CORRENTES			257.700,00
31000000	PESSOAL E ENCARGOS SOCIAIS			196.700,00
31900000	APLICAÇÕES DIRETAS		196.700,00	
31901100 - 15000000	Vencimentos e Vantagens Fixas Pessoal Civil	160.000,00		
31901300 - 15000000	Obrigações Patronais	35.200,00		
31901600 - 15000000	Outras Despesas Variáveis - Pessoal Civil	500,00		
31909200 - 15000000	Despesas Exercícios Anteriores	500,00		
31909400 - 15000000	Indenizações e Restituições Trabalhistas	500,00		
33000000	OUTRAS DESPESAS CORRENTES			61.000,00
33900000	APLICAÇÕES DIRETAS		61.000,00	
33900800 - 15000000	Outros Benefícios Assistenciais	500,00		
33901400 - 15000000	Diárias - Civil	4.000,00		
33903000 - 15000000	Material de Consumo	45.000,00		
33903300 - 15000000	Passagens e Despesas Com Locomoção	500,00		
33903600 - 15000000	Outros Serviços de Terceiros - Pessoa Física	4.000,00		
33903900 - 15000000	Outros Serviços de Terceiros - Pessoa Jurídica	5.000,00		
33904000 - 15000000	Serviços de Tecnologia da Informação e Comunicação - Pessoa Jurídica	500,00		
33904600 - 15000000	Auxílio-alimentação	500,00		
33909200 - 15000000	Despesas de Exercícios Anteriores	500,00		
33909300 - 15000000	Indenizações e Restituições	500,00		
40000000	DESPESAS DE CAPITAL			1.000,00
44000000	INVESTIMENTOS			1.000,00



ESTADO DE SERGIPE
PREFEITURA MUNICIPAL DE POÇO VERDE
QDD - Quadro de Detalhamento da Despesa

Exercício: 2022

Classificação	Especificação	Desdob.	Elemento	Categoria
44900000	APLICAÇÕES DIRETAS		1.000,00	
44905100 - 15000000	Obras e Instalações	500,00		
44905200 - 15000000	Equipamentos e Material Permanente	500,00		

Total Dotação: 258.700,00

Total Unid. Orçamentária: 314.920,00



ESTADO DE SERGIPE
PREFEITURA MUNICIPAL DE POÇO VERDE
QDD - Quadro de Detalhamento da Despesa

Exercício: 2022

Classificação	Especificação	Desdob.	Elemento	Categoria
Poder: 2 - Poder Executivo				
Órgão: 17000 - SEC MUNIC. DE DESENVOLVIMENTO COMUNITÁRIO, ASSISTÊNCIA SOCIAL E DO TRABALHO				
UO: 17004 - FUNDO MUNICIPAL DE ASSISTÊNCIA SOCIAL				
Dotação: 08.122.0001.2179 - CONCURSO PÚBLICO				
30000000	DESPESAS CORRENTES			2.000,00
33000000	OUTRAS DESPESAS CORRENTES			2.000,00
33900000	APLICAÇÕES DIRETAS		2.000,00	
33903000 - 15000000	Material de Consumo	500,00		
33903500 - 15000000	Serviços de Consultoria	500,00		
33903600 - 15000000	Outros Serviços de Terceiros - Pessoa Física	500,00		
33903900 - 15000000	Outros Serviços de Terceiros - Pessoa Jurídica	500,00		
Total Dotação:				2.000,00
Dotação: 08.122.0006.1161 - CONSTRUCAO, REFORMA E /OU AMPLIACAO DA CASA DOS CONSELHOS				
40000000	DESPESAS DE CAPITAL			5.500,00
44000000	INVESTIMENTOS			5.500,00
44900000	APLICAÇÕES DIRETAS		5.500,00	
44905100 - 15000000	Obras e Instalações	500,00		
44905100 - 16650000	Obras e Instalações	5.000,00		
Total Dotação:				5.500,00
Dotação: 08.122.0006.1162 - AQUISIÇÃO DE MOBILIÁRIOS, EQUIPAMENTOS E VEÍCULOS PARA A SECRETARIA MUNIC. DE DESENVOLVIMENTO COMUNITÁRIO, ASSISTÊNCIA SOCIAL E DO TRABALHO				
40000000	DESPESAS DE CAPITAL			65.690,00
44000000	INVESTIMENTOS			65.690,00
44900000	APLICAÇÕES DIRETAS		65.690,00	
44905200 - 15000000	Equipamentos e Material Permanente	5.190,00		
44905200 - 16600000	Equipamentos e Material Permanente	500,00		
44905200 - 16650000	Equipamentos e Material Permanente	50.000,00		
44905200 - 17550000	Equipamentos e Material Permanente	10.000,00		
Total Dotação:				65.690,00
Dotação: 08.122.0006.2154 - QUALIFICAÇÃO E CAPACITAÇÃO DOS SERVIDORES DA SECRETARIA MUNIC. DE DESENVOLVIMENTO COMUNITÁRIO, ASSISTÊNCIA SOCIAL E DO TRABALHO				
30000000	DESPESAS CORRENTES			2.000,00
33000000	OUTRAS DESPESAS CORRENTES			2.000,00
33900000	APLICAÇÕES DIRETAS		2.000,00	
33901400 - 15000000	Diárias - Civil	500,00		
33903000 - 15000000	Material de Consumo	500,00		
33903600 - 15000000	Outros Serviços de Terceiros - Pessoa Física	500,00		
33903900 - 15000000	Outros Serviços de Terceiros - Pessoa Jurídica	500,00		
Total Dotação:				2.000,00
Dotação: 08.122.0006.2155 - MANUTENÇÃO DA SECRETARIA MUNIC. DE DESENVOLVIMENTO COMUNITÁRIO, ASSISTÊNCIA SOCIAL E DO TRABALHO				
30000000	DESPESAS CORRENTES			222.010,00
31000000	PESSOAL E ENCARGOS SOCIAIS			209.810,00
31900000	APLICAÇÕES DIRETAS		209.810,00	
31900400 - 15000000	Contratação Por Tempo Determinado	500,00		
31901100 - 15000000	Vencimentos e Vantagens Fixas Pessoal Civil	170.000,00		
31901300 - 15000000	Obrigações Patronais	37.510,00		
31901600 - 15000000	Outras Despesas Variáveis - Pessoal Civil	500,00		
31903400 - 15000000	Outras Desp. de Pess. Dec. de Contratos de Terceirização	500,00		
31909200 - 15000000	Despesas Exercícios Anteriores	300,00		
31909400 - 15000000	Indenizações e Restituições Trabalhistas	500,00		
33000000	OUTRAS DESPESAS CORRENTES			12.200,00
33500000	TRANSFERÊNCIAS A INSTITUIÇÕES PRIVADAS SEM FINS LUCRATIVOS		500,00	
33504300 - 15000000	Subvenções Sociais	500,00		
33900000	APLICAÇÕES DIRETAS		11.700,00	
33900800 - 15000000	Outros Benefícios Assistenciais	500,00		



ESTADO DE SERGIPE
PREFEITURA MUNICIPAL DE POÇO VERDE
QDD - Quadro de Detalhamento da Despesa

Exercício: 2022

Classificação	Especificação	Desdob.	Elemento	Categoria
33901400 - 15000000	Diárias - Civil	500,00		
33903000 - 15000000	Material de Consumo	6.500,00		
33903300 - 15000000	Passagens e Despesas Com Locomoção	500,00		
33903500 - 15000000	Serviços de Consultoria	500,00		
33903600 - 15000000	Outros Serviços de Terceiros - Pessoa Física	500,00		
33903900 - 15000000	Outros Serviços de Terceiros - Pessoa Jurídica	500,00		
33904000 - 15000000	Serviços de Tecnologia da Informação e Comunicação - Pessoa Jurídica	500,00		
33904600 - 15000000	Auxílio-alimentação	200,00		
33904700 - 15000000	Obrigações Tributárias e Contributivas	500,00		
33909200 - 15000000	Despesas de Exercícios Anteriores	500,00		
33909300 - 15000000	Indenizações e Restituições	500,00		
			Total Dotação:	222.010,00
Dotação: 08.122.0006.2156 - DEMAIS PROGRAMAS E PROJETOS DO GOVERNOS FEDERAL E/OU ESTADUAL				
30000000	DESPESAS CORRENTES			79.274,00
31000000	PESSOAL E ENCARGOS SOCIAIS			54.174,00
31900000	APLICAÇÕES DIRETAS		54.174,00	
31900400 - 15000000	Contratação Por Tempo Determinado	100,00		
31900400 - 16600000	Contratação Por Tempo Determinado	500,00		
31900400 - 16690000	Contratação Por Tempo Determinado	500,00		
31901100 - 15000000	Vencimentos e Vantagens Fixas Pessoal Civil	100,00		
31901100 - 16600000	Vencimentos e Vantagens Fixas Pessoal Civil	40.000,00		
31901100 - 16690000	Vencimentos e Vantagens Fixas Pessoal Civil	500,00		
31901300 - 15000000	Obrigações Patronais	44,00		
31901300 - 16600000	Obrigações Patronais	8.910,00		
31901300 - 16690000	Obrigações Patronais	220,00		
31901600 - 15000000	Outras Despesas Variáveis - Pessoal Civil	100,00		
31901600 - 16600000	Outras Despesas Variáveis - Pessoal Civil	500,00		
31901600 - 16690000	Outras Despesas Variáveis - Pessoal Civil	500,00		
31909200 - 15000000	Despesas Exercícios Anteriores	100,00		
31909200 - 16600000	Despesas Exercícios Anteriores	500,00		
31909200 - 16690000	Despesas Exercícios Anteriores	500,00		
31909400 - 15000000	Indenizações e Restituições Trabalhistas	100,00		
31909400 - 16600000	Indenizações e Restituições Trabalhistas	500,00		
31909400 - 16690000	Indenizações e Restituições Trabalhistas	500,00		
33000000	OUTRAS DESPESAS CORRENTES			25.100,00
33900000	APLICAÇÕES DIRETAS		25.100,00	
33900800 - 15000000	Outros Benefícios Assistenciais	200,00		
33901400 - 15000000	Diárias - Civil	100,00		
33901400 - 16600000	Diárias - Civil	500,00		
33901400 - 16690000	Diárias - Civil	500,00		
33903000 - 15000000	Material de Consumo	100,00		
33903000 - 16600000	Material de Consumo	1.000,00		
33903000 - 16690000	Material de Consumo	500,00		
33903000 - 16693110	Material de Consumo	5.000,00		
33903000 - 16693120	Material de Consumo	5.000,00		
33903600 - 15000000	Outros Serviços de Terceiros - Pessoa Física	100,00		
33903600 - 16600000	Outros Serviços de Terceiros - Pessoa Física	3.000,00		
33903600 - 16690000	Outros Serviços de Terceiros - Pessoa Física	500,00		
33903600 - 16693110	Outros Serviços de Terceiros - Pessoa Física	1.000,00		
33903600 - 16693120	Outros Serviços de Terceiros - Pessoa Física	1.000,00		
33903900 - 15000000	Outros Serviços de Terceiros - Pessoa Jurídica	100,00		
33903900 - 16600000	Outros Serviços de Terceiros - Pessoa Jurídica	3.000,00		
33903900 - 16690000	Outros Serviços de Terceiros - Pessoa Jurídica	100,00		
33903900 - 16693110	Outros Serviços de Terceiros - Pessoa Jurídica	1.000,00		
33903900 - 16693120	Outros Serviços de Terceiros - Pessoa Jurídica	1.000,00		
33904000 - 15000000	Serviços de Tecnologia da Informação e Comunicação - Pessoa Jurídica	100,00		
33904000 - 16600000	Serviços de Tecnologia da Informação e Comunicação - Pessoa Jurídica	500,00		



ESTADO DE SERGIPE
PREFEITURA MUNICIPAL DE POÇO VERDE
QDD - Quadro de Detalhamento da Despesa

Exercício: 2022

Classificação	Especificação	Desdob.	Elemento	Categoria
33904000 - 16690000	Serviços de Tecnologia da Informação e Comunicação - Pessoa Jurídica	500,00		
33909300 - 15000000	Indenizações e Restituições	300,00		
40000000	DESPESAS DE CAPITAL			43.000,00
44000000	INVESTIMENTOS			43.000,00
44900000	APLICAÇÕES DIRETAS		43.000,00	
44905100 - 15000000	Obras e Instalações	100,00		
44905100 - 16600000	Obras e Instalações	1.000,00		
44905100 - 16650000	Obras e Instalações	10.000,00		
44905100 - 16690000	Obras e Instalações	200,00		
44905100 - 16693110	Obras e Instalações	3.000,00		
44905100 - 16693120	Obras e Instalações	3.000,00		
44905200 - 15000000	Equipamentos e Material Permanente	100,00		
44905200 - 16600000	Equipamentos e Material Permanente	1.000,00		
44905200 - 16650000	Equipamentos e Material Permanente	10.000,00		
44905200 - 16690000	Equipamentos e Material Permanente	500,00		
44905200 - 16693110	Equipamentos e Material Permanente	5.000,00		
44905200 - 16693120	Equipamentos e Material Permanente	5.000,00		
44909300 - 15000000	Indenizações e Restituições	100,00		
44909300 - 16600000	Indenizações e Restituições	500,00		
44909300 - 16650000	Indenizações e Restituições	3.000,00		
44909300 - 16690000	Indenizações e Restituições	500,00		
			Total Dotação:	122.274,00
Dotação: 08.242.0021.1183 - IMPLANTAÇÃO DE PROJETOS DE ACESSIBILIDADE PARA PESSOAS COM DIFICIÊNCIA - PCD				
40000000	DESPESAS DE CAPITAL			1.000,00
44000000	INVESTIMENTOS			1.000,00
44900000	APLICAÇÕES DIRETAS		1.000,00	
44905100 - 15000000	Obras e Instalações	500,00		
44905100 - 16600000	Obras e Instalações	500,00		
			Total Dotação:	1.000,00
Dotação: 08.244.0006.1166 - CONSTRUÇÃO, REFORMA E AMPLIAÇÃO DE COZINHA COMUNITÁRIA				
40000000	DESPESAS DE CAPITAL			5.500,00
44000000	INVESTIMENTOS			5.500,00
44900000	APLICAÇÕES DIRETAS		5.500,00	
44905100 - 15000000	Obras e Instalações	500,00		
44905100 - 16650000	Obras e Instalações	5.000,00		
			Total Dotação:	5.500,00
Dotação: 08.244.0006.1168 - CONSTRUÇÃO, RESTAURAÇÃO E/OU AMPLIAÇÃO DE CENTROS COMUNITÁRIOS				
40000000	DESPESAS DE CAPITAL			5.500,00
44000000	INVESTIMENTOS			5.500,00
44900000	APLICAÇÕES DIRETAS		5.500,00	
44905100 - 15000000	Obras e Instalações	500,00		
44905100 - 16650000	Obras e Instalações	5.000,00		
			Total Dotação:	5.500,00
Dotação: 08.244.0006.1169 - CONSTRUÇÃO, REFORMA E/OU AMPLIAÇÃO DO CRAS				
40000000	DESPESAS DE CAPITAL			65.000,00
44000000	INVESTIMENTOS			65.000,00
44900000	APLICAÇÕES DIRETAS		65.000,00	
44905100 - 16600000	Obras e Instalações	14.000,00		
44905100 - 16650000	Obras e Instalações	50.000,00		
44905100 - 17000000	Obras e Instalações	1.000,00		
			Total Dotação:	65.000,00
Dotação: 08.244.0006.1170 - CONSTRUÇÃO DO CENTRO DO IDOSO				
40000000	DESPESAS DE CAPITAL			1.500,00



ESTADO DE SERGIPE
PREFEITURA MUNICIPAL DE POÇO VERDE
QDD - Quadro de Detalhamento da Despesa

Exercício: 2022

Classificação	Especificação	Desdob.	Elemento	Categoria
44000000	INVESTIMENTOS			1.500,00
44900000	APLICAÇÕES DIRETAS		1.500,00	
44905100 - 15000000	Obras e Instalações	500,00		
44905100 - 16600000	Obras e Instalações	500,00		
44905100 - 16650000	Obras e Instalações	500,00		
			Total Dotação:	1.500,00
Dotação: 08.244.0006.1172 - CONSTRUÇÃO E OU/ REFORMA DO CREAS				
40000000	DESPESAS DE CAPITAL			11.000,00
44000000	INVESTIMENTOS			11.000,00
44900000	APLICAÇÕES DIRETAS		11.000,00	
44905100 - 15000000	Obras e Instalações	500,00		
44905100 - 16600000	Obras e Instalações	500,00		
44905100 - 16650000	Obras e Instalações	10.000,00		
			Total Dotação:	11.000,00
Dotação: 08.244.0006.1217 - CONSTRUÇÃO, REFORMA E/OU AMPLIAÇÃO DO PRÉDIO DA ASSISTENCIA SOCIAL				
40000000	DESPESAS DE CAPITAL			1.000,00
44000000	INVESTIMENTOS			1.000,00
44900000	APLICAÇÕES DIRETAS		1.000,00	
44905100 - 15000000	Obras e Instalações	500,00		
44905100 - 16650000	Obras e Instalações	500,00		
			Total Dotação:	1.000,00
Dotação: 08.244.0006.2158 - MANUTENÇÃO DOS CONSELHOS E FUNDOS VINCULADOS A ESTÂNCIA DE CONTROLE SOCIAL				
30000000	DESPESAS CORRENTES			5.110,00
31000000	PESSOAL E ENCARGOS SOCIAIS			1.410,00
31900000	APLICAÇÕES DIRETAS		1.410,00	
31901100 - 15000000	Vencimentos e Vantagens Fixas Pessoal Civil	500,00		
31901300 - 15000000	Obrigações Patronais	110,00		
31901600 - 15000000	Outras Despesas Variáveis - Pessoal Civil	300,00		
31909400 - 15000000	Indenizações e Restituições Trabalhistas	500,00		
33000000	OUTRAS DESPESAS CORRENTES			3.700,00
33900000	APLICAÇÕES DIRETAS		3.700,00	
33900800 - 15000000	Outros Benefícios Assistenciais	200,00		
33901400 - 15000000	Diárias - Civil	500,00		
33903000 - 15000000	Material de Consumo	500,00		
33903300 - 15000000	Passagens e Despesas Com Locomoção	500,00		
33903600 - 15000000	Outros Serviços de Terceiros - Pessoa Física	500,00		
33903900 - 15000000	Outros Serviços de Terceiros - Pessoa Jurídica	500,00		
33904000 - 15000000	Serviços de Tecnologia da Informação e Comunicação - Pessoa Jurídica	500,00		
33909300 - 15000000	Indenizações e Restituições	500,00		
40000000	DESPESAS DE CAPITAL			500,00
44000000	INVESTIMENTOS			500,00
44900000	APLICAÇÕES DIRETAS		500,00	
44905200 - 15000000	Equipamentos e Material Permanente	500,00		
			Total Dotação:	5.610,00
Dotação: 08.244.0006.2159 - BENEFÍCIOS EVENTUAIS				
30000000	DESPESAS CORRENTES			66.000,00
33000000	OUTRAS DESPESAS CORRENTES			66.000,00
33900000	APLICAÇÕES DIRETAS		66.000,00	
33903000 - 15000000	Material de Consumo	500,00		
33903000 - 16600000	Material de Consumo	500,00		
33903000 - 16690000	Material de Consumo	500,00		
33903200 - 15000000	Material, Bem ou Serviço Para Distribuição Gratuita	10.000,00		
33903200 - 16600000	Material, Bem ou Serviço Para Distribuição Gratuita	500,00		
33903200 - 16690000	Material, Bem ou Serviço Para Distribuição Gratuita	500,00		



ESTADO DE SERGIPE
PREFEITURA MUNICIPAL DE POÇO VERDE
QDD - Quadro de Detalhamento da Despesa

Exercício: 2022

Classificação	Especificação	Desdob.	Elemento	Categoria
33903600 - 15000000	Outros Serviços de Terceiros - Pessoa Física	500,00		
33903600 - 16600000	Outros Serviços de Terceiros - Pessoa Física	500,00		
33903600 - 16690000	Outros Serviços de Terceiros - Pessoa Física	500,00		
33903900 - 15000000	Outros Serviços de Terceiros - Pessoa Jurídica	20.000,00		
33903900 - 16600000	Outros Serviços de Terceiros - Pessoa Jurídica	500,00		
33903900 - 16690000	Outros Serviços de Terceiros - Pessoa Jurídica	500,00		
33904800 - 15000000	Outros Auxílios Financeiros a Pessoas Físicas	30.000,00		
33904800 - 16600000	Outros Auxílios Financeiros a Pessoas Físicas	500,00		
33904800 - 16690000	Outros Auxílios Financeiros a Pessoas Físicas	500,00		
			Total Dotação:	66.000,00
Dotação: 08.244.0006.2160 - COFINANCIAMENTO ESTADUAL				
30000000	DESPESAS CORRENTES			102.210,00
31000000	PESSOAL E ENCARGOS SOCIAIS			98.210,00
31900000	APLICAÇÕES DIRETAS		98.210,00	
31900400 - 15000000	Contratação Por Tempo Determinado	500,00		
31900400 - 16690000	Contratação Por Tempo Determinado	50.000,00		
31901100 - 15000000	Vencimentos e Vantagens Fixas Pessoal Civil	30.000,00		
31901300 - 15000000	Obrigações Patronais	6.710,00		
31901300 - 16690000	Obrigações Patronais	11.000,00		
33000000	OUTRAS DESPESAS CORRENTES			4.000,00
33900000	APLICAÇÕES DIRETAS		4.000,00	
33900800 - 15000000	Outros Benefícios Assistenciais	200,00		
33901400 - 15000000	Diárias - Civil	300,00		
33901400 - 16690000	Diárias - Civil	500,00		
33903000 - 15000000	Material de Consumo	500,00		
33903000 - 16690000	Material de Consumo	500,00		
33903600 - 15000000	Outros Serviços de Terceiros - Pessoa Física	500,00		
33903600 - 16690000	Outros Serviços de Terceiros - Pessoa Física	500,00		
33903900 - 15000000	Outros Serviços de Terceiros - Pessoa Jurídica	500,00		
33903900 - 16690000	Outros Serviços de Terceiros - Pessoa Jurídica	500,00		
			Total Dotação:	102.210,00
Dotação: 08.244.0006.2161 - MANUTENCAO DO FUNDO MUNICIPAL DE ASSISTENCIA SOCIAL				
30000000	DESPESAS CORRENTES			591.020,00
31000000	PESSOAL E ENCARGOS SOCIAIS			295.520,00
31900000	APLICAÇÕES DIRETAS		295.520,00	
31900400 - 15000000	Contratação Por Tempo Determinado	1.000,00		
31901100 - 15000000	Vencimentos e Vantagens Fixas Pessoal Civil	240.000,00		
31901300 - 15000000	Obrigações Patronais	53.020,00		
31901600 - 15000000	Outras Despesas Variáveis - Pessoal Civil	500,00		
31909200 - 15000000	Despesas Exercícios Anteriores	500,00		
31909400 - 15000000	Indenizações e Restituições Trabalhistas	500,00		
33000000	OUTRAS DESPESAS CORRENTES			295.500,00
33900000	APLICAÇÕES DIRETAS		295.500,00	
33900800 - 15000000	Outros Benefícios Assistenciais	300,00		
33901400 - 15000000	Diárias - Civil	3.000,00		
33903000 - 15000000	Material de Consumo	120.000,00		
33903300 - 15000000	Passagens e Despesas Com Locomoção	1.000,00		
33903500 - 15000000	Serviços de Consultoria	30.000,00		
33903600 - 15000000	Outros Serviços de Terceiros - Pessoa Física	20.000,00		
33903900 - 15000000	Outros Serviços de Terceiros - Pessoa Jurídica	100.000,00		
33904000 - 15000000	Serviços de Tecnologia da Informação e Comunicação - Pessoa Jurídica	20.000,00		
33904600 - 15000000	Auxílio-alimentação	200,00		
33909200 - 15000000	Despesas de Exercícios Anteriores	500,00		
33909300 - 15000000	Indenizações e Restituições	500,00		
40000000	DESPESAS DE CAPITAL			500,00
44000000	INVESTIMENTOS			500,00



ESTADO DE SERGIPE
PREFEITURA MUNICIPAL DE POÇO VERDE
QDD - Quadro de Detalhamento da Despesa

Exercício: 2022

Classificação	Especificação	Desdob.	Elemento	Categoria
44900000	APLICAÇÕES DIRETAS		500,00	
44905200 - 15000000	Equipamentos e Material Permanente	500,00		
			Total Dotação:	591.520,00
Dotação: 08.244.0006.2163 - BLOCO DE PROTECAO SOCIAL DE MEDIA COMPLEXIDADE CREAS/PAEF/AEPETI				
30000000	DESPESAS CORRENTES			179.140,00
31000000	PESSOAL E ENCARGOS SOCIAIS			107.640,00
31900000	APLICAÇÕES DIRETAS		107.640,00	
31900400 - 15000000	Contratação Por Tempo Determinado	500,00		
31900400 - 16600000	Contratação Por Tempo Determinado	54.000,00		
31901100 - 15000000	Vencimentos e Vantagens Fixas Pessoal Civil	500,00		
31901100 - 16600000	Vencimentos e Vantagens Fixas Pessoal Civil	32.000,00		
31901300 - 15000000	Obrigações Patronais	220,00		
31901300 - 16600000	Obrigações Patronais	18.920,00		
31901600 - 15000000	Outras Despesas Variáveis - Pessoal Civil	500,00		
31901600 - 16600000	Outras Despesas Variáveis - Pessoal Civil	500,00		
31909400 - 15000000	Indenizações e Restituições Trabalhistas	500,00		
33000000	OUTRAS DESPESAS CORRENTES			71.500,00
33900000	APLICAÇÕES DIRETAS		71.500,00	
33900800 - 16600000	Outros Benefícios Assistenciais	500,00		
33901400 - 15000000	Diárias - Civil	2.500,00		
33901400 - 16600000	Diárias - Civil	2.500,00		
33903000 - 15000000	Material de Consumo	1.000,00		
33903000 - 16600000	Material de Consumo	25.000,00		
33903200 - 15000000	Material, Bem ou Serviço Para Distribuição Gratuita	1.000,00		
33903200 - 16600000	Material, Bem ou Serviço Para Distribuição Gratuita	1.000,00		
33903600 - 15000000	Outros Serviços de Terceiros - Pessoa Física	1.000,00		
33903600 - 16600000	Outros Serviços de Terceiros - Pessoa Física	15.000,00		
33903900 - 15000000	Outros Serviços de Terceiros - Pessoa Jurídica	1.000,00		
33903900 - 16600000	Outros Serviços de Terceiros - Pessoa Jurídica	20.000,00		
33904000 - 15000000	Serviços de Tecnologia da Informação e Comunicação - Pessoa Jurídica	500,00		
33909300 - 15000000	Indenizações e Restituições	500,00		
			Total Dotação:	179.140,00
Dotação: 08.244.0006.2164 - BLOCO DA GESTAO DO SUAS IGD - SUAS/PBF				
30000000	DESPESAS CORRENTES			403.800,00
31000000	PESSOAL E ENCARGOS SOCIAIS			70.600,00
31900000	APLICAÇÕES DIRETAS		70.600,00	
31900400 - 16600000	Contratação Por Tempo Determinado	39.000,00		
31901100 - 16600000	Vencimentos e Vantagens Fixas Pessoal Civil	16.000,00		
31901300 - 16600000	Obrigações Patronais	12.100,00		
31901600 - 16600000	Outras Despesas Variáveis - Pessoal Civil	1.000,00		
31909200 - 16600000	Despesas Exercícios Anteriores	1.000,00		
31909400 - 15000000	Indenizações e Restituições Trabalhistas	1.000,00		
31909400 - 16600000	Indenizações e Restituições Trabalhistas	500,00		
33000000	OUTRAS DESPESAS CORRENTES			333.200,00
33900000	APLICAÇÕES DIRETAS		333.200,00	
33900800 - 16600000	Outros Benefícios Assistenciais	400,00		
33901400 - 15000000	Diárias - Civil	1.000,00		
33901400 - 16600000	Diárias - Civil	4.300,00		
33903000 - 15000000	Material de Consumo	1.000,00		
33903000 - 16600000	Material de Consumo	180.000,00		
33903200 - 15000000	Material, Bem ou Serviço Para Distribuição Gratuita	1.000,00		
33903200 - 16600000	Material, Bem ou Serviço Para Distribuição Gratuita	1.000,00		
33903600 - 15000000	Outros Serviços de Terceiros - Pessoa Física	1.500,00		
33903600 - 16600000	Outros Serviços de Terceiros - Pessoa Física	55.000,00		
33903900 - 15000000	Outros Serviços de Terceiros - Pessoa Jurídica	1.000,00		
33903900 - 16600000	Outros Serviços de Terceiros - Pessoa Jurídica	85.000,00		



ESTADO DE SERGIPE
PREFEITURA MUNICIPAL DE POÇO VERDE
QDD - Quadro de Detalhamento da Despesa

Exercício: 2022

Classificação	Especificação	Desdob.	Elemento	Categoria
33904000 - 15000000	Serviços de Tecnologia da Informação e Comunicação - Pessoa Jurídica	1.000,00		
33909300 - 15000000	Indenizações e Restituições	1.000,00		
40000000	DESPESAS DE CAPITAL			53.300,00
44000000	INVESTIMENTOS			53.300,00
44900000	APLICAÇÕES DIRETAS		53.300,00	
44905100 - 15000000	Obras e Instalações	1.000,00		
44905100 - 16600000	Obras e Instalações	1.000,00		
44905200 - 15000000	Equipamentos e Material Permanente	1.000,00		
44905200 - 16600000	Equipamentos e Material Permanente	50.300,00		
			Total Dotação:	457.100,00
Dotação: 08.244.0006.2165 - BLOCO DA PROTEÇÃO SOCIAL BÁSICA CRÁS/SCFV				
30000000	DESPESAS CORRENTES			308.920,00
31000000	PESSOAL E ENCARGOS SOCIAIS			228.420,00
31900000	APLICAÇÕES DIRETAS		228.420,00	
31900400 - 15000000	Contratação Por Tempo Determinado	500,00		
31900400 - 16600000	Contratação Por Tempo Determinado	150.000,00		
31901100 - 15000000	Vencimentos e Vantagens Fixas Pessoal Civil	500,00		
31901100 - 16600000	Vencimentos e Vantagens Fixas Pessoal Civil	35.000,00		
31901300 - 15000000	Obrigações Patronais	220,00		
31901300 - 16600000	Obrigações Patronais	40.700,00		
31901600 - 16600000	Outras Despesas Variáveis - Pessoal Civil	500,00		
31909200 - 16600000	Despesas Exercícios Anteriores	500,00		
31909400 - 15000000	Indenizações e Restituições Trabalhistas	500,00		
33000000	OUTRAS DESPESAS CORRENTES			80.500,00
33900000	APLICAÇÕES DIRETAS		80.500,00	
33900800 - 15000000	Outros Benefícios Assistenciais	500,00		
33901400 - 15000000	Diárias - Civil	500,00		
33901400 - 16600000	Diárias - Civil	500,00		
33903000 - 15000000	Material de Consumo	500,00		
33903000 - 16600000	Material de Consumo	20.000,00		
33903200 - 15000000	Material, Bem ou Serviço Para Distribuição Gratuita	500,00		
33903200 - 16600000	Material, Bem ou Serviço Para Distribuição Gratuita	1.000,00		
33903600 - 15000000	Outros Serviços de Terceiros - Pessoa Física	500,00		
33903600 - 16600000	Outros Serviços de Terceiros - Pessoa Física	25.000,00		
33903900 - 15000000	Outros Serviços de Terceiros - Pessoa Jurídica	500,00		
33903900 - 16600000	Outros Serviços de Terceiros - Pessoa Jurídica	30.000,00		
33904000 - 15000000	Serviços de Tecnologia da Informação e Comunicação - Pessoa Jurídica	500,00		
33909300 - 15000000	Indenizações e Restituições	500,00		
40000000	DESPESAS DE CAPITAL			21.240,00
44000000	INVESTIMENTOS			21.240,00
44900000	APLICAÇÕES DIRETAS		21.240,00	
44905200 - 15000000	Equipamentos e Material Permanente	500,00		
44905200 - 16600000	Equipamentos e Material Permanente	20.740,00		
			Total Dotação:	330.160,00
Dotação: 08.244.0006.2184 - MANUTENÇÃO DO CONSELHO DO IDOSO				
30000000	DESPESAS CORRENTES			4.610,00
31000000	PESSOAL E ENCARGOS SOCIAIS			1.410,00
31900000	APLICAÇÕES DIRETAS		1.410,00	
31901100 - 15000000	Vencimentos e Vantagens Fixas Pessoal Civil	500,00		
31901300 - 15000000	Obrigações Patronais	110,00		
31901600 - 15000000	Outras Despesas Variáveis - Pessoal Civil	300,00		
31909400 - 15000000	Indenizações e Restituições Trabalhistas	500,00		
33000000	OUTRAS DESPESAS CORRENTES			3.200,00
33900000	APLICAÇÕES DIRETAS		3.200,00	
33900800 - 15000000	Outros Benefícios Assistenciais	200,00		
33903000 - 15000000	Material de Consumo	500,00		



ESTADO DE SERGIPE
PREFEITURA MUNICIPAL DE POÇO VERDE
QDD - Quadro de Detalhamento da Despesa

Exercício: 2022

Classificação	Especificação	Desdob.	Elemento	Categoria
33903300 - 15000000	Passagens e Despesas Com Locomoção	500,00		
33903600 - 15000000	Outros Serviços de Terceiros - Pessoa Física	500,00		
33903900 - 15000000	Outros Serviços de Terceiros - Pessoa Jurídica	500,00		
33904000 - 15000000	Serviços de Tecnologia da Informação e Comunicação - Pessoa Jurídica	500,00		
33909300 - 15000000	Indenizações e Restituições	500,00		
40000000	DESPESAS DE CAPITAL			500,00
44000000	INVESTIMENTOS			500,00
44900000	APLICAÇÕES DIRETAS		500,00	
44905200 - 15000000	Equipamentos e Material Permanente	500,00		
			Total Dotação:	5.110,00
Dotação: 08.244.0006.2185 - AÇÕES VOLTADAS PARA ASSISTÊNCIA DE GRUPOS VULNERÁVEIS - CRIANÇAS, ADOLESCENTES, IDOSOS E MULHERES VÍTIMAS DE VIOLÊNCIA.				
30000000	DESPESAS CORRENTES			4.610,00
31000000	PESSOAL E ENCARGOS SOCIAIS			1.610,00
31900000	APLICAÇÕES DIRETAS		1.610,00	
31900400 - 15000000	Contratação Por Tempo Determinado	500,00		
31901300 - 15000000	Obrigações Patronais	110,00		
31901600 - 15000000	Outras Despesas Variáveis - Pessoal Civil	500,00		
31909400 - 15000000	Indenizações e Restituições Trabalhistas	500,00		
33000000	OUTRAS DESPESAS CORRENTES			3.000,00
33900000	APLICAÇÕES DIRETAS		3.000,00	
33900800 - 15000000	Outros Benefícios Assistenciais	200,00		
33903300 - 15000000	Passagens e Despesas Com Locomoção	500,00		
33903600 - 15000000	Outros Serviços de Terceiros - Pessoa Física	300,00		
33903900 - 15000000	Outros Serviços de Terceiros - Pessoa Jurídica	500,00		
33904000 - 15000000	Serviços de Tecnologia da Informação e Comunicação - Pessoa Jurídica	500,00		
33904800 - 15000000	Outros Auxílios Financeiros a Pessoas Físicas	500,00		
33909300 - 15000000	Indenizações e Restituições	500,00		
40000000	DESPESAS DE CAPITAL			500,00
44000000	INVESTIMENTOS			500,00
44900000	APLICAÇÕES DIRETAS		500,00	
44905200 - 15000000	Equipamentos e Material Permanente	500,00		
			Total Dotação:	5.110,00
Dotação: 08.244.0006.2192 - ENFRENTAMENTO DA EMERGÊNCIA DE SAÚDE PÚBLICA DE IMPORTÂNCIA INTERNACIONAL DECORRENTE DO CORONAVÍRUS				
30000000	DESPESAS CORRENTES			16.100,00
31000000	PESSOAL E ENCARGOS SOCIAIS			4.400,00
31900000	APLICAÇÕES DIRETAS		4.400,00	
31900400 - 15000000	Contratação Por Tempo Determinado	100,00		
31900400 - 16600000	Contratação Por Tempo Determinado	500,00		
31900400 - 17077072	Contratação Por Tempo Determinado	500,00		
31901100 - 15000000	Vencimentos e Vantagens Fixas Pessoal Civil	100,00		
31901100 - 16600000	Vencimentos e Vantagens Fixas Pessoal Civil	500,00		
31901100 - 17077072	Vencimentos e Vantagens Fixas Pessoal Civil	500,00		
31901300 - 15000000	Obrigações Patronais	44,00		
31901300 - 16600000	Obrigações Patronais	220,00		
31901300 - 17077072	Obrigações Patronais	220,00		
31901600 - 15000000	Outras Despesas Variáveis - Pessoal Civil	556,00		
31901600 - 16600000	Outras Despesas Variáveis - Pessoal Civil	280,00		
31901600 - 17077072	Outras Despesas Variáveis - Pessoal Civil	280,00		
31909200 - 15000000	Despesas Exercícios Anteriores	100,00		
31909200 - 16600000	Despesas Exercícios Anteriores	100,00		
31909200 - 17077072	Despesas Exercícios Anteriores	100,00		
31909400 - 15000000	Indenizações e Restituições Trabalhistas	100,00		
31909400 - 16600000	Indenizações e Restituições Trabalhistas	100,00		
31909400 - 17077072	Indenizações e Restituições Trabalhistas	100,00		
33000000	OUTRAS DESPESAS CORRENTES			11.700,00



ESTADO DE SERGIPE
PREFEITURA MUNICIPAL DE POÇO VERDE
QDD - Quadro de Detalhamento da Despesa

Exercício: 2022

Classificação	Especificação	Desdob.	Elemento	Categoria
33900000	APLICAÇÕES DIRETAS		11.700,00	
33900800 - 15000000	Outros Benefícios Assistenciais	200,00		
33903000 - 15000000	Material de Consumo	100,00		
33903000 - 16600000	Material de Consumo	500,00		
33903000 - 16690000	Material de Consumo	2.000,00		
33903000 - 17077072	Material de Consumo	500,00		
33903200 - 15000000	Material, Bem ou Serviço Para Distribuição Gratuita	100,00		
33903200 - 16600000	Material, Bem ou Serviço Para Distribuição Gratuita	500,00		
33903200 - 17077072	Material, Bem ou Serviço Para Distribuição Gratuita	500,00		
33903600 - 15000000	Outros Serviços de Terceiros - Pessoa Física	100,00		
33903600 - 16600000	Outros Serviços de Terceiros - Pessoa Física	200,00		
33903600 - 16690000	Outros Serviços de Terceiros - Pessoa Física	2.000,00		
33903600 - 17077072	Outros Serviços de Terceiros - Pessoa Física	500,00		
33903900 - 15000000	Outros Serviços de Terceiros - Pessoa Jurídica	100,00		
33903900 - 16600000	Outros Serviços de Terceiros - Pessoa Jurídica	500,00		
33903900 - 16690000	Outros Serviços de Terceiros - Pessoa Jurídica	2.000,00		
33903900 - 17077072	Outros Serviços de Terceiros - Pessoa Jurídica	200,00		
33904000 - 15000000	Serviços de Tecnologia da Informação e Comunicação - Pessoa Jurídica	300,00		
33909200 - 15000000	Despesas de Exercícios Anteriores	100,00		
33909200 - 16600000	Despesas de Exercícios Anteriores	100,00		
33909200 - 17077072	Despesas de Exercícios Anteriores	100,00		
33909300 - 15000000	Indenizações e Restituições	100,00		
33909300 - 16600000	Indenizações e Restituições	500,00		
33909300 - 17077072	Indenizações e Restituições	500,00		
40000000	DESPESAS DE CAPITAL			4.680,00
44000000	INVESTIMENTOS			4.680,00
44900000	APLICAÇÕES DIRETAS		4.680,00	
44905200 - 15000000	Equipamentos e Material Permanente	100,00		
44905200 - 16600000	Equipamentos e Material Permanente	500,00		
44905200 - 16690000	Equipamentos e Material Permanente	2.480,00		
44905200 - 17077072	Equipamentos e Material Permanente	500,00		
44909300 - 15000000	Indenizações e Restituições	100,00		
44909300 - 16600000	Indenizações e Restituições	500,00		
44909300 - 17077072	Indenizações e Restituições	500,00		
			Total Dotação:	20.780,00
Dotação: 08.244.0006.2200 - MANUTENÇÃO DO BPC NA ESCOLA				
30000000	DESPESAS CORRENTES			10.940,00
31000000	PESSOAL E ENCARGOS SOCIAIS			3.940,00
31900000	APLICAÇÕES DIRETAS		3.940,00	
31900400 - 15000000	Contratação Por Tempo Determinado	500,00		
31900400 - 16600000	Contratação Por Tempo Determinado	500,00		
31901100 - 15000000	Vencimentos e Vantagens Fixas Pessoal Civil	500,00		
31901100 - 16600000	Vencimentos e Vantagens Fixas Pessoal Civil	500,00		
31901300 - 15000000	Obrigações Patronais	220,00		
31901300 - 16600000	Obrigações Patronais	220,00		
31901600 - 15000000	Outras Despesas Variáveis - Pessoal Civil	500,00		
31901600 - 16600000	Outras Despesas Variáveis - Pessoal Civil	500,00		
31909400 - 15000000	Indenizações e Restituições Trabalhistas	500,00		
33000000	OUTRAS DESPESAS CORRENTES			7.000,00
33900000	APLICAÇÕES DIRETAS		7.000,00	
33900800 - 15000000	Outros Benefícios Assistenciais	200,00		
33901400 - 15000000	Diárias - Civil	500,00		
33901400 - 16600000	Diárias - Civil	500,00		
33903000 - 15000000	Material de Consumo	300,00		
33903000 - 16600000	Material de Consumo	500,00		
33903200 - 15000000	Material, Bem ou Serviço Para Distribuição Gratuita	500,00		
33903200 - 16600000	Material, Bem ou Serviço Para Distribuição Gratuita	500,00		



ESTADO DE SERGIPE
PREFEITURA MUNICIPAL DE POÇO VERDE
QDD - Quadro de Detalhamento da Despesa

Exercício: 2022

Classificação	Especificação	Desdob.	Elemento	Categoria
33903600 - 15000000	Outros Serviços de Terceiros - Pessoa Física	500,00		
33903600 - 16600000	Outros Serviços de Terceiros - Pessoa Física	500,00		
33903900 - 15000000	Outros Serviços de Terceiros - Pessoa Jurídica	500,00		
33903900 - 16600000	Outros Serviços de Terceiros - Pessoa Jurídica	500,00		
33904000 - 15000000	Serviços de Tecnologia da Informação e Comunicação - Pessoa Jurídica	500,00		
33904800 - 15000000	Outros Auxílios Financeiros a Pessoas Físicas	500,00		
33904800 - 16600000	Outros Auxílios Financeiros a Pessoas Físicas	500,00		
33909300 - 15000000	Indenizações e Restituições	500,00		
			Total Dotação:	10.940,00
Dotação: 08.244.0006.2201 - PROGRAMA PRIMEIRA INFÂNCIA NO SUAS - CRIANÇA FELIZ				
30000000	DESPESAS CORRENTES			333.510,00
31000000	PESSOAL E ENCARGOS SOCIAIS			270.810,00
31900000	APLICAÇÕES DIRETAS		270.810,00	
31900400 - 15000000	Contratação Por Tempo Determinado	10.000,00		
31900400 - 16600000	Contratação Por Tempo Determinado	500,00		
31901100 - 15000000	Vencimentos e Vantagens Fixas Pessoal Civil	120.000,00		
31901100 - 16600000	Vencimentos e Vantagens Fixas Pessoal Civil	90.000,00		
31901300 - 15000000	Obrigações Patronais	28.600,00		
31901300 - 16600000	Obrigações Patronais	19.910,00		
31901600 - 15000000	Outras Despesas Variáveis - Pessoal Civil	300,00		
31901600 - 16600000	Outras Despesas Variáveis - Pessoal Civil	500,00		
31909200 - 16600000	Despesas Exercícios Anteriores	500,00		
31909400 - 15000000	Indenizações e Restituições Trabalhistas	500,00		
33000000	OUTRAS DESPESAS CORRENTES			62.700,00
33900000	APLICAÇÕES DIRETAS		62.700,00	
33900800 - 15000000	Outros Benefícios Assistenciais	200,00		
33901400 - 15000000	Diárias - Civil	500,00		
33901400 - 16600000	Diárias - Civil	500,00		
33903000 - 15000000	Material de Consumo	500,00		
33903000 - 16600000	Material de Consumo	20.000,00		
33903200 - 15000000	Material, Bem ou Serviço Para Distribuição Gratuita	1.000,00		
33903200 - 16600000	Material, Bem ou Serviço Para Distribuição Gratuita	1.000,00		
33903600 - 15000000	Outros Serviços de Terceiros - Pessoa Física	500,00		
33903600 - 16600000	Outros Serviços de Terceiros - Pessoa Física	17.000,00		
33903900 - 15000000	Outros Serviços de Terceiros - Pessoa Jurídica	500,00		
33903900 - 16600000	Outros Serviços de Terceiros - Pessoa Jurídica	20.000,00		
33904000 - 15000000	Serviços de Tecnologia da Informação e Comunicação - Pessoa Jurídica	500,00		
33909300 - 15000000	Indenizações e Restituições	500,00		
40000000	DESPESAS DE CAPITAL			1.500,00
44000000	INVESTIMENTOS			1.500,00
44900000	APLICAÇÕES DIRETAS		1.500,00	
44905200 - 15000000	Equipamentos e Material Permanente	500,00		
44905200 - 16600000	Equipamentos e Material Permanente	1.000,00		
			Total Dotação:	335.010,00
Dotação: 08.244.0006.4545 - MANUTENÇÃO DO CONSELHO MUNICIPAL DE AÇÃO SOCIAL				
30000000	DESPESAS CORRENTES			4.310,00
31000000	PESSOAL E ENCARGOS SOCIAIS			1.110,00
31900000	APLICAÇÕES DIRETAS		1.110,00	
31901100 - 15000000	Vencimentos e Vantagens Fixas Pessoal Civil	500,00		
31901300 - 15000000	Obrigações Patronais	110,00		
31901600 - 15000000	Outras Despesas Variáveis - Pessoal Civil	300,00		
31909400 - 15000000	Indenizações e Restituições Trabalhistas	200,00		
33000000	OUTRAS DESPESAS CORRENTES			3.200,00
33900000	APLICAÇÕES DIRETAS		3.200,00	
33900800 - 15000000	Outros Benefícios Assistenciais	200,00		
33903000 - 15000000	Material de Consumo	500,00		



ESTADO DE SERGIPE
PREFEITURA MUNICIPAL DE POÇO VERDE
QDD - Quadro de Detalhamento da Despesa

Exercício: 2022

Classificação	Especificação	Desdob.	Elemento	Categoria
33903300 - 15000000	Passagens e Despesas Com Locomoção	500,00		
33903600 - 15000000	Outros Serviços de Terceiros - Pessoa Física	500,00		
33903900 - 15000000	Outros Serviços de Terceiros - Pessoa Jurídica	500,00		
33904000 - 15000000	Serviços de Tecnologia da Informação e Comunicação - Pessoa Jurídica	500,00		
33909300 - 15000000	Indenizações e Restituições	500,00		
40000000	DESPESAS DE CAPITAL			500,00
44000000	INVESTIMENTOS			500,00
44900000	APLICAÇÕES DIRETAS		500,00	
44905200 - 15000000	Equipamentos e Material Permanente	500,00		

Total Dotação: 4.810,00

Total Unid. Orçamentária: 2.623.474,00

Total Orgão: 2.938.394,00



ESTADO DE SERGIPE
PREFEITURA MUNICIPAL DE POÇO VERDE
QDD - Quadro de Detalhamento da Despesa

Exercício: 2022

Classificação	Especificação	Desdob.	Elemento	Categoria
Poder: 2 - Poder Executivo				
Órgão: 18000 - FUNDO MUNICIPAL DE SANEAMENTO BÁSICO - FUMSAN				
UO: 18001 - FUNDO MUNICIPAL DE SANEAMENTO - FUMSAN				
Dotação: 17.122.0002.1150 - AQUISIÇÃO DE EQUIPAMENTOS, MOBILIARIOS E VEICULOS PARA O FUMSAN				
40000000	DESPESAS DE CAPITAL			2.000,00
44000000	INVESTIMENTOS			2.000,00
44900000	APLICAÇÕES DIRETAS		2.000,00	
44905200 - 15000000	Equipamentos e Material Permanente	1.000,00		
44905200 - 17000000	Equipamentos e Material Permanente	1.000,00		
Total Dotação:				2.000,00
Dotação: 17.122.0002.2228 - MANUTENÇÃO DO FUNDO MUNICIPAL DE SANEAMENTO BÁSICO				
30000000	DESPESAS CORRENTES			17.440,00
31000000	PESSOAL E ENCARGOS SOCIAIS			4.440,00
31900000	APLICAÇÕES DIRETAS		4.440,00	
31900400 - 15000000	Contratação Por Tempo Determinado	1.000,00		
31901100 - 15000000	Vencimentos e Vantagens Fixas Pessoal Civil	1.000,00		
31901300 - 15000000	Obrigações Patronais	440,00		
31901600 - 15000000	Outras Despesas Variáveis - Pessoal Civil	500,00		
31909200 - 15000000	Despesas Exercícios Anteriores	500,00		
31909300 - 15000000	Indenizações e Restituições	500,00		
31909400 - 15000000	Indenizações e Restituições Trabalhistas	500,00		
33000000	OUTRAS DESPESAS CORRENTES			13.000,00
33900000	APLICAÇÕES DIRETAS		13.000,00	
33900800 - 15000000	Outros Benefícios Assistenciais	200,00		
33901400 - 15000000	Diárias - Civil	500,00		
33903000 - 15000000	Material de Consumo	300,00		
33903600 - 15000000	Outros Serviços de Terceiros - Pessoa Física	300,00		
33903900 - 15000000	Outros Serviços de Terceiros - Pessoa Jurídica	10.000,00		
33904000 - 15000000	Serviços de Tecnologia da Informação e Comunicação - Pessoa Jurídica	500,00		
33904600 - 15000000	Auxílio-alimentação	200,00		
33909200 - 15000000	Despesas de Exercícios Anteriores	500,00		
33909300 - 15000000	Indenizações e Restituições	500,00		
40000000	DESPESAS DE CAPITAL			500,00
44000000	INVESTIMENTOS			500,00
44900000	APLICAÇÕES DIRETAS		500,00	
44905100 - 15000000	Obras e Instalações	500,00		
Total Dotação:				17.940,00
Dotação: 17.451.0003.1216 - CONSTRUÇÃO, REFORMA E/OU AMPLIAÇÃO DE CANAIS DE ESGOTO				
40000000	DESPESAS DE CAPITAL			2.000,00
44000000	INVESTIMENTOS			2.000,00
44900000	APLICAÇÕES DIRETAS		2.000,00	
44905100 - 15000000	Obras e Instalações	1.000,00		
44905100 - 17000000	Obras e Instalações	1.000,00		
Total Dotação:				2.000,00
Dotação: 17.512.0002.2144 - CONSENSUL - CONSORCIO PUBLICO DE SANEAMENTO BÁSICO RESÍDUOS SÓLIDOS				
30000000	DESPESAS CORRENTES			80.000,00
33000000	OUTRAS DESPESAS CORRENTES			80.000,00
33710000	TRANSFERÊNCIAS A CONSÓRCIOS PÚBLICOS		80.000,00	
33717000 - 15000000	Transferência a Consórcio Mediante Contrato de Rateio	80.000,00		
Total Dotação:				80.000,00
Dotação: 17.541.0002.1215 - CONSTRUÇÃO DE GALPÃO DE TRIAGEM				
40000000	DESPESAS DE CAPITAL			21.000,00
44000000	INVESTIMENTOS			21.000,00
44900000	APLICAÇÕES DIRETAS		21.000,00	



ESTADO DE SERGIPE
PREFEITURA MUNICIPAL DE POÇO VERDE
QDD - Quadro de Detalhamento da Despesa

Exercício: 2022

Classificação	Especificação	Desdob.	Elemento	Categoria
44905200 - 15000000	Equipamentos e Material Permanente	20.000,00		
44905200 - 17000000	Equipamentos e Material Permanente	1.000,00		

Total Dotação: 21.000,00

Total Unid. Orçamentária: 122.940,00

Total Orgão: 122.940,00

Total Geral: 64.000.000,00



ESTADO DE SERGIPE
PREFEITURA MUNICIPAL DE POÇO VERDE
XI - Receita e Despesa Prevista por Fonte de Recurso

Exercício: 2022

Fonte	Receita	Despesa
15000000 - Recursos não Vinculados de Impostos	21.325.400,00	21.325.400,00
15001001 - Identificação das despesas com manutenção e desenvolvimento do ensino	7.755.750,00	7.755.750,00
15001002 - Identificação das despesas com ações e serviços públicos de saúde	6.416.050,00	6.416.050,00
15400001 - Transferências do FUNDEB - Impostos e Transferências de Impostos	4.110.000,00	4.110.000,00
15401070 - Identificação do percentual aplicado no pagamento da remuneração dos profissionais da educação básica em efetivo exercício	10.215.840,00	10.215.840,00
15420000 - Transferências do FUNDEB - Complementação da União - VAAT	10.000,00	10.000,00
15421070 - Identificação do percentual aplicado no pagamento da remuneração dos profissionais da educação básica em efetivo exercício	1.378.600,00	1.378.600,00
15430000 - Transferências do FUNDEB - Complementação da União - VAAR	10.000,00	10.000,00
15500000 - Transferência do Salário-Educação	450.500,00	450.500,00
15510000 - Transferências de Recursos do FNDE Referentes ao Programa Dinheiro Direto na Escola (PDDE)	6.130,00	6.130,00
15520000 - Transferências de Recursos do FNDE Referentes ao Programa Nacional de Alimentação Escolar (PNAE)	590.500,00	590.500,00
15530000 - Transferências de Recursos do FNDE Referentes ao Programa Nacional de Apoio ao Transporte Escolar (PNATE)	301.000,00	301.000,00
15690000 - Outras Transferências de Recursos do FNDE	151.000,00	151.000,00
15700000 - Transferências do Governo Federal referentes a Convênios e Instrumentos Congêneres vinculados à Educação	800.000,00	800.000,00
15710000 - Transferências do Estado referentes a Convênios e Instrumentos Congêneres vinculados à Educação	117.000,00	117.000,00
15990000 - Outros Recursos Vinculados à Educação	100.720,00	100.720,00
16000000 - Transferências Fundo a Fundo de Recursos do SUS provenientes do Governo Federal - Bloco de Manutenção das Ações e Serviços Públicos de Saúde	6.544.010,00	6.544.010,00
16010000 - Transferências Fundo a Fundo de Recursos do SUS provenientes do Governo Federal - Bloco de Estruturação na Rede de Serviços Públicos de Saúde	134.000,00	134.000,00
16020000 - Transferências Fundo a Fundo de Recursos do SUS provenientes do Governo Federal - Bloco de Manutenção das Ações e Serviços Públicos de Saúde - Recursos destinados ao enfrentamento da COVID-19 no bojo da ação 21C0.	10.000,00	10.000,00
16030000 - Transferências Fundo a Fundo de Recursos do SUS provenientes do Governo Federal - Bloco de Estruturação da Rede de Serviços Públicos de Saúde - Recursos destinados ao enfrentamento da COVID-19 no bojo da ação 21C0.	10.000,00	10.000,00
16210000 - Transferências Fundo a Fundo de Recursos do SUS provenientes do Governo Estadual	102.000,00	102.000,00
16310000 - Transferências do Governo Federal referentes a Convênios e Instrumentos Congêneres vinculados à Saúde	20.000,00	20.000,00
16320000 - Transferências do Estado referentes a Convênios e Instrumentos Congêneres vinculados à Saúde	22.000,00	22.000,00
16590000 - Outros Recursos Vinculados à Saúde	20.000,00	20.000,00
16593110 - Transferências da União decorrentes de emendas parlamentares individuais.	5.000,00	5.000,00
16593120 - Transferências da União decorrentes de emendas parlamentares de bancada.	5.000,00	5.000,00
16600000 - Transferência de Recursos do Fundo Nacional de Assistência Social - FNAS	1.200.500,00	1.200.500,00
16650000 - Transferências de Convênios e Instrumentos Congêneres vinculados à Assistência Social	199.000,00	199.000,00
16690000 - Outros Recursos Vinculados à Assistência Social	80.000,00	80.000,00
16693110 - Transferências da União decorrentes de emendas parlamentares individuais.	15.000,00	15.000,00
16693120 - Transferências da União decorrentes de emendas parlamentares de bancada.	15.000,00	15.000,00
17000000 - Outras Transferências de Convênios ou Instrumentos Congêneres da União	985.000,00	985.000,00
17010000 - Outras Transferências de Convênios ou Instrumentos Congêneres dos Estados	86.500,00	86.500,00
17040000 - Transferência da União Referente a Royalties do Petróleo e Gás Natural	440.500,00	440.500,00
17050000 - Transferência dos Estados Referente a Royalties do Petróleo e Gás Natural	50.500,00	50.500,00
17077071 - Transferências da União - inciso I do art. 5º da Lei Complementar 173/2020 - Saúde	5.000,00	5.000,00
17077072 - Transferências da União - inciso I do art. 5º da Lei Complementar 173/2020 - Assistência Social	5.000,00	5.000,00
17500000 - Recursos da Contribuição de Intervenção no Domínio Econômico - CIDE	46.500,00	46.500,00
17510000 - Recursos da Contribuição para o Custeio do Serviço de Iluminação Pública - COSIP	100.000,00	100.000,00
17550000 - Recursos de Alienação de Bens/Ativos - Administração Direta	100.000,00	100.000,00
17990000 - Outras Vinculações Legais	51.000,00	51.000,00
18800000 - Recursos próprios dos consórcios	10.000,00	10.000,00

Total Geral: 64.000.000,00 64.000.000,00

AUDIÊNCIA PÚBLICA

LDO 2022

LOA 2022

PPA 2022-2025

10/05/2021

PREFEITURA MUNICIPAL DE POÇO VERDE
ADM. EVERALDO IGGOR SANTANA DE OLIVEIRA



Audiência Pública – LDO 2022 / LOA 2022 / PPA 2022-2025

Pref. Mun. de Poço Verde

É um instrumento de diálogo estabelecido com a sociedade na busca das sugestões ou propostas para elaboração do PPA (Plano Plurianual), LDO (Lei de Diretrizes Orçamentárias) e da LOA (Lei Orçamentária Anual), na forma prevista nas Leis de Responsabilidade Fiscal e Estatuto das Cidades
(LC. nº 101/00 e Lei nº 10.257/01).

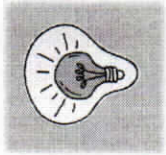

Audiência Pública – LDO 2022 / LOA 2022 / PPA 2022-2025

Pref. Mun. de Poço Verde

AUDIÊNCIA PÚBLICA

O QUE É?



Audiência Pública – LDO 2022 / LOA 2022 / PPA 2022-2025

Pref. Mun. de Poço Verde

LDO 2022

LEI DE DIRETRIZES ORÇAMENTÁRIAS

O QUE É?



Para ter acesso à LDO 2021,
[clique aqui](#)



Audiência Pública – LDO 2022 / LOA 2022 / PPA 2022-2025

Pref. Mun. de Poço Verde



Audiência Pública – LDO 2022 / LOA 2022 / PPA 2022-2025

Pref. Mun. de Poço Verde



LDO

É elaborada anualmente e tem como objetivo apontar as prioridades do governo para o próximo ano.

Ela orienta a elaboração da Lei Orçamentária Anual, baseando-se no que foi estabelecido pelo PPA. Ou seja, é um elo entre esses dois documentos.

Pode-se dizer que a LDO serve como um ajuste anual das metas colocadas pelo PPA.

LOA 2022 LEI ORÇAMENTÁRIA ANUAL

O QUE É?



Para ter acesso à LOA 2021,
[clique aqui](#)



Audiência Pública – LDO 2022 / LOA 2022 / PPA 2022-2025

Pref. Mun. de Poço Verde



Audiência Pública – LDO 2022 / LOA 2022 / PPA 2022-2025

Pref. Mun. de Poço Verde



LDO (cont.)

Enquanto o PPA é um documento de estratégia, pode-se dizer que a LDO determina o que é o que não é possível realizar no ano seguinte (como por exemplo, reajuste do salário mínimo; ajuste nas cobranças de tributos; reajuste do piso do magistério; etc.).

A LDO deve ser enviada até 15 de abril de cada ano, para a Câmara de Vereadores.

Ela precisa ser aprovada até o dia 30/06 (o recesso dos parlamentares é adiado enquanto isso não acontecer).

LOA

- É o orçamento anual propriamente dito;
- Prevê os orçamentos fiscal e da seguridade social;
- Todos os gastos do governo para o próximo ano são previstos em detalhe na LOA;
- É dividido por temas, como:
 - Saúde;
 - Educação;
 - Assistência Social;
 - Obras; etc.



LOA (cont.)

- E prevê também quanto o município deve arrecadar, para que os gastos programados possam de fato ser executados.
- Essa arrecadação se dá por meio dos tributos (impostos, taxas e contribuições) e transferências constitucionais (FPM, ICMS, IPVA, etc.);
- A LOA deve ser enviada ao Poder Legislativo Municipal até 30/09 de cada ano, conforme Lei Orgânica Municipal ou Lei de Diretrizes Orçamentárias;
- A LOA deve ser aprovada pelos vereadores até 31/12 de cada ano, mas não chega a adiar o recesso parlamentar se não for aprovada até lá.



PPA 2022-2025 PLANO PLURIANUAL

O QUE É?



[Handwritten signature]

PPA

Esse é o documento que traz as diretrizes, objetivos e metas de médio prazo da Administração Pública. Prevê, entre outras coisas, as grandes obras públicas a serem realizadas nos próximos anos.

Tem vigência de quatro anos, portanto deve ser elaborado criteriosamente, imaginando-se aonde se quer chegar nos próximos quatro anos.

Expressa a visão estratégica da gestão pública.

PPA (cont.)

Os constituintes atribuíram grande importância ao PPA, como podemos ver no parágrafo 1º do artigo 167 da Constituição Federal, que determina que nenhum investimento cuja execução ultrapasse um exercício financeiro (um ano) poderá ser iniciado sem ser incluído antes no PPA, sob pena de crime de responsabilidade.

Um PPA sempre começa a vigorar a partir do segundo ano do mandato do prefeito, terminando no primeiro ano do mandato seguinte.

O Prefeito Municipal deve elaborar e entregar o PPA na Câmara de Vereadores até o dia 30/09 do primeiro ano de mandato. A câmara, por sua vez, deve aprová-lo até o final do ano.



AMPARO LEGAL PARA ELABORAÇÃO DA LOA

- Constituição Federal: artigos 165 a 169;
- Lei 4320/1964 (normas para elaboração);
- Lei 101/2000 (LRF - cria a dependência ao PPA e LDO);
- Constituição Estadual;
- Lei Orgânica Municipal;
- Lei 10.257/01 – Estatuto da Cidade;
- Resoluções do TCE.

PRINCIPAIS RECEITAS

Receitas	Valor (R\$) 2017	Média (R\$) 2017	Valor (R\$) 2018	Média (R\$) 2018	Valor (R\$) 2019	Média (R\$) 2019
FPM	15.215.412,13	1.267.951,01	15.584.108,17	1.298.675,68	16.994.477,94	1.416.206,50
ICMS	4.446.495,46	370.541,29	6.059.468,34	504.955,70	5.774.638,19	481.219,85
FUNDEB	12.246.948,79	1.020.579,07	12.791.977,27	1.065.998,11	13.134.819,32	1.094.568,28
IRRF	1.086.115,99	90.509,67	1.290.198,94	107.516,58	1.729.110,61	144.092,55
ISS	1.046.337,25	87.194,77	968.979,67	80.748,31	903.299,41	75.274,95
IPTU	213.366,36	17.780,53	310.560,60	25.880,05	174.030,44	14.502,54
ITBI	114.340,59	9.528,38	52.690,35	4.390,86	100.740,65	8.395,05
IPVA	537.336,09	44.778,01	588.621,75	49.051,81	645.121,97	53.760,16
ROYALTIES	279.722,49	23.310,21	399.857,88	33.321,49	368.474,83	30.706,24
SALÁRIO EDUCAÇÃO	471.432,66	39.286,06	462.604,42	38.550,37	485.819,53	40.484,96
PNAE	283.402,00	23.616,83	340.955,20	28.412,93	335.302,80	27.941,90
PNATE	162.795,30	13.566,28	178.805,53	14.900,46	243.168,50	20.264,04
SAÚDE	4.087.996,03	340.666,34	5.658.497,95	471.541,50	5.344.740,87	445.395,07
A. SOCIAL	707.946,84	58.995,57	725.424,62	60.452,05	697.194,49	58.099,54



Lei Orçamentária	Valor Orçado (R\$)	R. C. L. (R\$)	Média Mensal
2016	39.000.000,00	40.829.043,51	3.402.420,29
2017	40.000.000,00	41.113.568,97	3.426.130,74
2018	40.000.000,00	49.038.423,77	4.086.535,31
2019	51.280.000,00	46.628.060,56	3.885.671,71
2020	54.000.000,00	53.087.693,81	4.423.974,48
2021	54.000.000,00	12.918.570,27 (até MAR)	4.306.190,09 (até MAR)

PRINCIPAIS RECEITAS

Receitas	Valor (R\$) 2020	Média (R\$) 2020	Valor (R\$) 2021 (até MAR)	Média (R\$) 2021 (até MAR)
FPM	16.225.370,27	1.352.114,19	5.756.215,25	1.918.738,42
ICMS	5.780.533,34	481.711,11	1.710.530,26	570.176,75
FUNDEB	12.879.785,18	1.073.315,43	4.127.150,12	1.375.716,71
IRRF	2.161.476,94	180.123,08	556.645,31	185.548,44
ISS	987.598,62	82.299,89	191.413,13	63.804,38
IPTU	101.171,17	8.430,93	189.928,32	63.309,44
ITBI	107.233,98	8.936,17	11.708,10	3.902,70
IPVA	641.696,67	53.474,72	208.849,26	69.616,42
ROYALTIES	341.230,82	28.435,90	102.617,67	34.205,89
SALÁRIO EDUCAÇÃO	338.867,12	28.238,93	93.168,78	31.056,26
PNAE	235.749,80	19.645,82	83.199,60	27.733,20
PNATE	345,21	28,77	0	0,00
SAÚDE	7.251.207,53	604.267,29	909.130,13	303.043,38
A. SOCIAL	831.921,29	69.326,77	98.816,73	32.938,91

qdr

DEMONSTRATIVOS DAS DESPESAS DOS EXERCÍCIOS DE 2017 À 2020

DEMONSTRATIVO ORÇAMENTÁRIO	2017 (VALORES EM R\$)			2018 (VALORES EM R\$)		
	VALOR ORÇADO	VALOR EMPENHADO	VALOR PAGO	VALOR ORÇADO	VALOR EMPENHADO	VALOR PAGO
Secretaria de Planejamento	25.000,00	70.594,23	63.783,37	78.000,00	131.809,06	119.053,17
Secretaria de Finanças	505.000,00	1.066.650,50	1.017.276,60	1.210.890,74	491.914,99	430.424,82
Secretaria Desenvolvimento Rural e Sustentável	334.450,00	278.990,80	262.559,34	-	-	-
Secretaria de Desenvolvimento Rural Sustentável, Meio Ambiente e Recursos Hídricos	-	-	-	423.900,00	508.467,94	445.722,75

DEMONSTRATIVO ORÇAMENTÁRIO	2017 (VALORES EM R\$)			2018 (VALORES EM R\$)		
	VALOR ORÇADO	VALOR EMPENHADO	VALOR PAGO	VALOR ORÇADO	VALOR EMPENHADO	VALOR PAGO
Câmara Municipal	1.700.000,00	1.733.856,34	1.733.856,34	1.950.000,00	1.638.211,58	1.638.211,58
Gabinete do Vice Prefeito	171.000,00	206.775,24	206.697,24	206.000,00	208.600,80	208.600,80
Gabinete do Prefeito	619.000,00	884.921,87	800.826,35	679.500,00	837.221,51	738.713,87
Procuradoria Geral	419.000,00	729.458,04	729.458,04	1.064.500,00	580.165,08	575.142,39
Secretaria de Administração	3.659.000,00	3.591.707,38	3.322.688,98	5.011.542,00	5.240.465,55	4.926.426,86

DEMONSTRATIVO ORÇAMENTÁRIO	2017 (VALORES EM R\$)			2018 (VALORES EM R\$)		
	VALOR ORÇADO	VALOR EMPENHADO	VALOR PAGO	VALOR ORÇADO	VALOR EMPENHADO	VALOR PAGO
Secretaria de Educação	3.276.290,00	4.184.850,14	3.817.320,95	3.587.008,00	5.159.057,53	4.175.056,51
Secretaria de Educação - FUNDEB	13.505.000,00	12.156.413,17	12.156.281,23	9.598.000,00	14.286.424,35	14.046.421,15
Secretaria de Juventude, Esporte e Cultura	883.100,00	920.394,20	816.494,87	733.000,00	1.261.770,19	931.745,72
Secretaria de Obras e Urbanismo	2.828.350,00	2.915.883,77	2.707.426,62	4.276.709,26	3.648.314,19	3.337.595,07
Secretaria de Saúde - FMS	8.478.560,00	9.209.598,44	8.466.894,28	8.161.710,00	13.178.230,47	11.646.993,20



Audiência Pública – LDO 2022 / LOA 2022 / PPA 2022-2025

Pref. Mun. de Poço Verde



DEMONSTRATIVO ORÇAMENTÁRIO	2017 (VALORES EM R\$)				2018 (VALORES EM R\$)			
	VALOR ORÇADO	VALOR EMPENHADO	VALOR PAGO	VALOR ORÇADO	VALOR EMPENHADO	VALOR PAGO	VALOR ORÇADO	VALOR PAGO
Secretaria de Desenvolvimento Comunitário, Ação Social e Trabalho	1.081.500,00	504.937,71	487.504,89	-	-	-	-	-
Secretaria de Desenvolvimento Comunitário, Ação Social e Trabalho - FMAS	1.079.800,00	1.003.436,74	843.252,85	2.057.940,00	1.745.864,42	1.521.019,91		
Secretaria de Desenvolvimento Comunitário, Ação Social e Trabalho - FMDCA	42.000,00	16.517,58	10.508,25	20.100,00	53.306,14	48.279,41		
Secretaria de Transporte	1.176.950,00	404.983,46	361.915,30	641.000,00	319.875,53	293.134,19		



Audiência Pública – LDO 2022 / LOA 2022 / PPA 2022-2025

Pref. Mun. de Poço Verde



DEMONSTRATIVO ORÇAMENTÁRIO	2019 (VALORES EM R\$)				2020 (VALORES EM R\$)			
	VALOR ORÇADO	VALOR EMPENHADO	VALOR PAGO	VALOR ORÇADO	VALOR EMPENHADO	VALOR PAGO	VALOR ORÇADO	VALOR PAGO
Câmara Municipal	2.000.000,00	1.849.063,68	1.849.063,68	2.100.000,00	1.968.079,44	1.968.079,44		
Secretaria de Educação	8.219.825,00	6.060.782,95	4.210.520,64	8.525.125,00	3.959.462,79	3.617.273,46		
Secretaria de Educação - FUNDEB	18.773.000,00	14.273.828,99	14.224.559,97	16.557.900,00	16.494.240,53	14.625.515,90		
Secretaria de Saúde – FMS	9.141.775,00	10.561.670,45	9.017.920,20	9.528.310,00	14.235.741,23	12.524.854,54		
Gabinete do Vice Prefeito	239.000,00	221.308,00	202.672,00	197.160,00	174.720,00	174.720,00		



Audiência Pública – LDO 2022 / LOA 2022 / PPA 2022-2025

Pref. Mun. de Poço Verde



DEMONSTRATIVO ORÇAMENTÁRIO	2017 (VALORES EM R\$)				2018 (VALORES EM R\$)			
	VALOR ORÇADO	VALOR EMPENHADO	VALOR PAGO	VALOR ORÇADO	VALOR EMPENHADO	VALOR PAGO	VALOR ORÇADO	VALOR PAGO
Secretaria de Controle Interno	16.000,00	62.915,00	58.115,00	92.000,00	58.480,00	53.530,00		
Reserva de Contingência	200.000,00	0,00	0,00	-	-	-		
Secretaria de Turismo	-	-	-	40.200,00	0,00	0,00		
Secretaria de Proteção ao Patrimônio Público e Defesa Civil	-	-	-	84.000,00	43.500,00	38.550,00		
Secretaria de Assuntos Políticos e Institucional	-	-	-	84.000,00	93.765,10	83.961,10		
TOTAL	40.000.000,00	39.942.884,61	37.862.860,50	40.000.000,00	49.485.444,43	45.258.582,50		



Audiência Pública – LDO 2022 / LOA 2022 / PPA 2022-2025

Pref. Mun. de Poço Verde



DEMONSTRATIVO ORÇAMENTÁRIO	2019 (VALORES EM R\$)				2020 (VALORES EM R\$)			
	VALOR ORÇADO	VALOR EMPENHADO	VALOR PAGO	VALOR ORÇADO	VALOR EMPENHADO	VALOR PAGO	VALOR ORÇADO	VALOR PAGO
Gabinete do Prefeito	844.000,00	805.930,31	664.806,35	931.450,00	922.694,56	896.998,74		
Procuradoria Geral do Município	536.500,00	697.340,38	679.748,38	1.204.100,00	457.699,97	456.654,97		
Secretaria de Administração	3.668.900,00	6.722.088,78	6.049.111,93	3.283.210,00	4.285.320,99	3.984.619,01		
Secretaria de Planejamento	76.500,00	117.731,42	99.433,76	115.200,00	87.666,84	87.666,84		
Secretaria de Finanças	1.140.500,00	1.236.820,66	1.118.042,41	1.138.500,00	1.354.748,16	1.295.661,37		

[Handwritten signature]

DEMONSTRATIVO ORÇAMENTÁRIO	2019 (VALORES EM R\$)			2020 (VALORES EM R\$)		
	VALOR ORÇADO	VALOR EMPENHADO	VALOR PAGO	VALOR ORÇADO	VALOR EMPENHADO	VALOR PAGO
Secretaria de Desenvolvimento Rural Sustentável, Meio Ambiente e Recursos Hídricos	262.500,00	256.204,09	218.216,28	1.800.500,00	301.789,32	301.789,32
Secretaria de Desenvolvimento Rural Sustentável	10.000,00	0,00	0,00	-	-	-
Secretaria de Juventude, Esporte e Cultura	4.000,00	0,00	0,00	718.800,00	923.155,47	726.851,47
Secretaria de Juventude, Esporte e Cultura	562.500,00	479.919,07	383.833,51	-	-	-
Secretaria de Turismo	30.000,00	57.120,00	43.680,00	54.500,00	55.600,00	55.600,00



DEMONSTRATIVO ORÇAMENTÁRIO	2019 (VALORES EM R\$)			2020 (VALORES EM R\$)		
	VALOR ORÇADO	VALOR EMPENHADO	VALOR PAGO	VALOR ORÇADO	VALOR EMPENHADO	VALOR PAGO
Secretaria de Assuntos Políticos e Institucional	70.500,00	85.865,88	67.709,02	69.436,00	118.912,34	118.912,34
Secretaria de Desenvolvimento Comunitário, Assistência Social e do Trabalho – FMDCA	170.000,00	172.918,02	148.924,47	223.250,00	213.488,26	211.748,26
Secretaria de Desenvolvimento Comunitário, Assistência Social e do Trabalho – FMAS	1.867.500,00	1.472.868,49	1.215.697,44	2.362.069,00	1.693.139,19	1.520.879,00
Fundo de Saneamento Básico	141.500,00	142.083,09	142.083,09	250.320,00	46.944,88	46.944,88
TOTAL	51.280.000,00	51.261.746,48	44.895.943,83	54.000.000,00	55.867.922,51	49.713.306,75



DEMONSTRATIVO ORÇAMENTÁRIO	2019 (VALORES EM R\$)			2020 (VALORES EM R\$)		
	VALOR ORÇADO	VALOR EMPENHADO	VALOR PAGO	VALOR ORÇADO	VALOR EMPENHADO	VALOR PAGO
Secretaria de Obras e Urbanismo	50.000,00	0,00	0,00	4.511.500,00	7.158.001,03	5.780.170,05
Secretaria de Obras e Urbanismo	3.052.500,00	5.590.268,22	4.211.804,74	-	-	-
Secretaria de Transporte	271.500,00	322.135,33	264.174,96	301.690,00	1.275.508,99	1.192.851,97
Secretaria de Controle Interno	73.500,00	108.543,67	63.481,00	69.300,00	95.218,72	83.085,39
Secretaria de Proteção ao Patrimônio Público e Defesa Civil	74.000,00	27.255,00	20.460,00	62.680,00	45.789,80	42.429,80



DEMONSTRATIVOS DE GASTOS 2017 À 2020



[Handwritten signature]

MIDE R. C. L.	C. F.	P. M. E.	EFETUADO	DIFERENÇA
	25 %	25 %	29,34 %	4,34 %
2017	22.671.318,74	5.667.829,68	6.651.764,91	983.935,23
-	25 %	25 %	27,79 %	2,79 %
2018	26.341.752,38	6.585.438,09	7.320.372,98	734.934,89
-	25 %	25 %	26,14 %	1,14 %
2019	27.865.170,81	6.966.292,70	7.283.955,64	317.662,94
-	25 %	25 %	29,78 %	4,78 %
2020	27.473.383,09	6.868.345,77	8.181.573,48	1.313.227,71

SAÚDE R. C. L.	C. F.	EFETUADO	DIFERENÇA	MÉDIA / MÊS
	15 %	19,96 %	4,96 %	-
2017	22.667.242,09	3.400.086,31	4.524.381,52	1.124.295,20
-	15 %	16,94 %	1,94 %	-
2018	26.341.752,38	3.951.262,85	4.462.292,85	511.029,99
-	15 %	15,12 %	0,12 %	-
2019	27.865.170,81	4.179.775,62	4.213.213,82	33.438,20
-	15 %	15,44 %	0,44 %	-
2020	27.473.383,09	4.121.007,46	4.241.890,34	120.882,88
				10.073,57

FUNDEB ESTIMATIVA	EFETUADA	GASTO MÍNIMO	REALIZADO	DIFERENÇA
	Transferido + rendimentos	60 %	97,46 %	37,46 %
11.719.963,66 (2017)	12.246.948,79 45.788,73 + 12.292.737,52	7.348.169,27	11.935.876,29	4.587.707,01
	Transferido + rendimentos	60 %	104,32 %	44,32 %
11.902.102,79 (2018)	12.791.977,27 3.658,26 + 12.795.635,53	7.675.186,36	13.344.590,68	5.669.404,32
	Transferido + rendimentos	60 %	107,92 %	47,92 %
12.789.511,48 (2019)	13.292.390,74 752,16 + 13.293.142,90	7.975.434,44	14.345.148,08	6.369.713,64
	Transferido + rendimentos	60 %	113,55 %	53,55 %
13.901.344,59 (2020)	12.879.785,18 1962 + 12.879.804,80	7.727.871,10	14.624.996,07	6.897.124,96
	Transferido (até MAR)	70 %	79,32 %	9,32 %
12.913.379,77 2021	4.127.150,12 0,00 + 4.127.150,12	2.889.005,08	3.273.655,47	384.650,39
NOVO FUNDEB				

PESSOAL R. C. L.	LRP	DESPESA EFETUADA	DIFERENÇA
	54 % (máximo)	60,05 %	8,75 %
2017	21.550.766,04	20.473.227,73	23.965.250,01
-	54 % (máximo)	51,30 % (prudencial)	7,53 %
2018	26.480.748,83	25.156.711,39	28.849.304,70
-	54 % (máximo)	51,30 % (prudencial)	4,83 %
2019	25.179.152,70	23.970.195,06	26.172.330,39
-	54 % (máximo)	51,30 % (prudencial)	4,12 %
2020	27.430.019,98	26.058.518,98	28.151.327,91
			2.092.808,93



Audiência Pública – LDO 2022 / LOA 2022 / PPA 2022-2025

Pref. Mun. de Poço Verde



Audiência Pública – LDO 2022 / LOA 2022 / PPA 2022-2025

Pref. Mun. de Poço Verde



PROJETOS ORÇADOS NA LOA 2021

PROJETOS ORÇADOS NA LOA DE 2021

PODER EXECUTIVO (cont.)

- Construção, reforma e/ou ampliação da sede da Secretaria de Educação;
- Construção, reforma e/ou ampliação de bibliotecas escolares;
- Construção de garagem para Secretaria de Educação;
- Implantação de projetos de acessibilidades para pessoas com deficiência - PCD;
- Construção, reforma e/ou ampliação das escolas municipais;
- Reforma e/ou ampliação da Escola Municipal Gov. Antônio Carlos Valadares;
- Reforma e/ou ampliação da Escola Municipal João Rabelo do Rosário;
- Qualificação e capacitação dos servidores da Secretaria Municipal de Educação;



Audiência Pública – LDO 2022 / LOA 2022 / PPA 2022-2025

Pref. Mun. de Poço Verde



Audiência Pública – LDO 2022 / LOA 2022 / PPA 2022-2025

Pref. Mun. de Poço Verde



PROJETOS ORÇADOS NA LOA DE 2021

PROJETOS ORÇADOS NA LOA DE 2021

PODER LEGISLATIVO

- Construção, reforma e/ou ampliação do prédio da Câmara Municipal;
- Aquisição de equipamentos, mobiliários e veículos para a Câmara Municipal;

PODER EXECUTIVO

- Construção de auditório na Secretaria de Educação;
 - Construção, reforma e/ou recuperação de quadras esportivas nas escolas;
 - Construção, reforma e/ou ampliação de creches;
 - Aquisição de equipamentos, mobiliários e veículos para a Secretaria de Educação;
- Construção da sede da Secretaria de Saúde;
 - Aquisição de mobiliários, equipamentos e veículos para o Fundo Municipal de Saúde;
 - Construção, reforma e/ou ampliação de unidades básicas de saúde;
 - Construção e/ou reforma do laboratório municipal;
 - Construção, reforma e/ou ampliação da academia de saúde da família;
 - Construção do centro de fisioterapia;
 - Construção, reforma e/ou ampliação do centro de recebimento de dependentes químicos;



Audiência Pública – LDO 2022 / LOA 2022 / PPA 2022-2025

Pref. Mun. de Poço Verde



Audiência Pública – LDO 2022 / LOA 2022 / PPA 2022-2025

Pref. Mun. de Poço Verde

PROJETOS ORÇADOS NA LOA DE 2021

PODER EXECUTIVO (cont.)

- Aquisição e/ou desapropriação de imóveis;
- Construção e reforma de urgência e emergência;
- Construção, reforma e/ou ampliação da farmácia básica - Qualifar;
- Reforma e/ou ampliação de posto de saúde do Povoado Rio Real;
- Construção de posto de saúde da família no Povoado Bom Jardim;
- Capacitação dos servidores da saúde;
- Atendimento a precatórios judiciais;
- Reforma e/ou ampliação do centro administrativo;



Audiência Pública – LDO 2022 / LOA 2022 / PPA 2022-2025

Pref. Mun. de Poço Verde



Audiência Pública – LDO 2022 / LOA 2022 / PPA 2022-2025

Pref. Mun. de Poço Verde

PROJETOS ORÇADOS NA LOA DE 2021

PODER EXECUTIVO (cont.)

- Capacitação e qualificação dos membros conselhos municipais;
- Qualificação e capacitação dos servidores do município;
- Despesas com PASEP;
- Amortização e encargos com a dívida interna;
- Reserva de contingência;
- Construção, reforma e/ou ampliação da rede de abastecimento de água;
- Centro de comercialização de animais vivos;
- Reforma e/ou ampliação da sede de organizações da agricultura familiar;

PROJETOS ORÇADOS NA LOA DE 2021

PODER EXECUTIVO (cont.)

- Aquisição de equipamentos e mobiliários para organização da agricultura familiar;
- Implantação do ponto de coleta de mel;
- Construção de centrais de armazenamento de produção;
- Construção de agroindústria para a ovinocaprinocultura;
- Perfuração e recuperação de poços artesanais;
- Construção do parque ecológico municipal;
- Incentivo à produção agrícola e à pecuária/hortas e quintas;
- Qualificação e capacitação de agricultores;

PROJETOS ORÇADOS NA LOA DE 2021

PODER EXECUTIVO (cont.)

- Recuperação e/ou ampliação de barracão cultural;
- Reforma e/ou ampliação da biblioteca;
- Construção, reforma e/ou ampliação do memorial do município de Poço Verde;
- Construção, reforma e/ou ampliação de quadras poliesportivas;
- Construção, reforma e/ou ampliação de campos de futebol;
- Reforma e/ou ampliação de ginásio de esportes;
- Construção de parque infantil;
- Construção, reforma e/ou ampliação da praça da juventude;



Audiência Pública – LDO 2022 / LOA 2022 / PPA 2022-2025

Pref. Mun. de Poço Verde



Audiência Pública – LDO 2022 / LOA 2022 / PPA 2022-2025

Pref. Mun. de Poço Verde



PROJETOS ORÇADOS NA LOA DE 2021

PROJETOS ORÇADOS NA LOA DE 2021

PODER EXECUTIVO (cont.)

- Construção da casa da juventude;
- Ampliação e/ou reforma da quadra poliesportiva da Vila São José;
- Ampliação e/ou reforma da quadra poliesportiva do povoado Tabuleirinho;
- Construção de quadra poliesportiva no povoado Bom Jardim;
- Aquisição de instrumentos musicais e equipamentos para Associação Musical Filarmônica;
- Reforma e urbanização da área externa do Ginásio de Esportes Porfírio Vieira da Silva;
- Construção, reforma e/ou ampliação de quadras poliesportivas – Povoado Lagoa do Junco;

PODER EXECUTIVO (cont.)

- Aquisição e/ou desapropriação de imóveis;
- Urbanização e arborização de vias e logradouros;
- Construção de unidades habitacionais;
- Construção de redes de saneamento;
- Construção e reforma de aterro sanitário;
- Construção, restauração e/ou ampliação de barragens e açudes;
- Perfuração de poços artesianos;
- Construção, reforma, ampliação e/ou pavimentação de vias;



Audiência Pública – LDO 2022 / LOA 2022 / PPA 2022-2025

Pref. Mun. de Poço Verde



Audiência Pública – LDO 2022 / LOA 2022 / PPA 2022-2025

Pref. Mun. de Poço Verde



PROJETOS ORÇADOS NA LOA DE 2021

PROJETOS ORÇADOS NA LOA DE 2021

PODER EXECUTIVO (cont.)

- Incentivo ao desporto e lazer;
- Incentivo ao dia da cultura evangélica em cumprimento à Lei Municipal nº 469/2008;
- Incentivo ao dia da bíblia – Lei Municipal nº 704/2016;
- Incentivo ao dia municipal à prática de artes marciais – Lei Municipal nº 763/2019;
- Promoção do turismo local;
- Construção, reforma e ampliação de cemitérios;
- Aquisição de equipamentos de segurança para servidores públicos que exercem os cargos de garis, eletricitistas, pedreiros;

PODER EXECUTIVO (cont.)

- Construção, reforma e revitalização do Largo da Santíssima Trindade;
- Reforma da Praça Irmã Marielle no Bairro Cruzeiro;
- Construção, reforma e/ou ampliação de praças;
- Criação de bicicletário e estacionamento;
- Construção de abrigos com cobertura para passageiros;
- Construção da escadaria da Serra Grande do Ventoso;
- Ampliação e/ou reforma de quadra poliesportiva Geraldo Ferreira dos Santos – Povoado Saco do Camisa;



Audiência Pública – LDO 2022 / LOA 2022 / PPA 2022-2025

Pref. Mun. de Poço Verde



Audiência Pública – LDO 2022 / LOA 2022 / PPA 2022-2025

Pref. Mun. de Poço Verde



PROJETOS ORÇADOS NA LOA DE 2021

PODER EXECUTIVO (cont.)

- Perfuração de poço artesiano no Povoado Malhadinha;
- Pavimentação pública no Povoado Bom Jardim;
- Pavimentação com rede de esgoto da Travessa Dezinho no Conjunto Habitacional Pedro Almeida Valadares;
- Pavimentação com rede de esgoto do Conjunto Habitacional Françual Santana Souza;
- Construção, reforma e/ou ampliação de prédios públicos;
- Reforma e/ou ampliação do CECAF;
- Construção de coreto na Praça Tancredo Neves – Emend. Adit. 001/2020;



Audiência Pública – LDO 2022 / LOA 2022 / PPA 2022-2025

Pref. Mun. de Poço Verde



Audiência Pública – LDO 2022 / LOA 2022 / PPA 2022-2025

Pref. Mun. de Poço Verde



PROJETOS ORÇADOS NA LOA DE 2021

PODER EXECUTIVO (cont.)

- Construção de portais (pórticos turísticos) nos principais acessos da sede do município – Emend. Adit. 002/2020;
- Construção de praça recreativa no conjunto habitacional João Leal de Araújo – Emend. Adit. 003/2020;
- Implantação e manutenção do sistema de internet e banda larga;
- Consórcio público;
- Reforma e/ou ampliação de garagem municipal;
- Construção e/ou adequação de área para centro de convivência de crianças de 0 a 06 anos;

PROJETOS ORÇADOS NA LOA DE 2021

PODER EXECUTIVO (cont.)

- Construção, reforma e/ou ampliação da casa dos conselhos;
- Construção, reforma e/ou ampliação do restaurante comunitário;
- Construção, reforma e/ou ampliação de cozinha comunitária;
- Construção de abrigos;
- Construção, restauração e/ou ampliação de centros comunitários;
- Construção, reforma e/ou ampliação do CRAS;
- Construção do centro do idoso;
- Construção do centro de inclusão produtiva;

PROJETOS ORÇADOS NA LOA DE 2021

PODER EXECUTIVO (cont.)

- Construção e/ou reforma do CREAS;
- Construção, reforma e/ou ampliação do prédio da assistência social;
- Ações voltadas para assistência de grupos vulneráveis – Crianças, adolescentes, idosos e mulheres vítimas de violência;
- Construção do galpão de triagem;
- Construção, restauração e/ou ampliação de canais de esgoto.

DEMONSTRATIVO DA RECEITA CONSOLIDADA 2017
DEMONSTRATIVO DA DESPESA CONSOLIDADA 2017
DEMONSTRATIVO DA RECEITA CONSOLIDADA 2018
DEMONSTRATIVO DA DESPESA CONSOLIDADA 2018
DEMONSTRATIVO DA RECEITA CONSOLIDADA 2019
DEMONSTRATIVO DA DESPESA CONSOLIDADA 2019
DEMONSTRATIVO DA RECEITA CONSOLIDADA 2020
DEMONSTRATIVO DA DESPESA CONSOLIDADA 2020

PRAZOS DE ENCAMINHAMENTO DOS INSTRUMENTOS DE PLANEJAMENTO AO LEGISLATIVO

Base Legal: ADCT da CF 88 e LDO municipal

LDO – Até o dia 15 de abril de cada ano;
LOA – Até o dia 30 de setembro de cada ano;
PPA – Até o dia 30 de setembro 1º ano de mandato do Executivo.

INSTRUMENTOS DE PLANEJAMENTO



O PPA



A LDO



A LOA

TEM AÇÃO



De Planejar



De Orientar e Ajustar



De Executar

PROJETO LDO – 2022

PROJETO LOA – 2022 – A ELABORAR

PROJETO PPA – 2022-2025 – A ELABORAR

PLANO DE GOVERNO 2021-2024



Audiência Pública – LDO 2022 / LOA 2022 / PPA 2022-2025

Pref. Mun. de Poço Verde



ÓRGÃOS DE CONTROLE

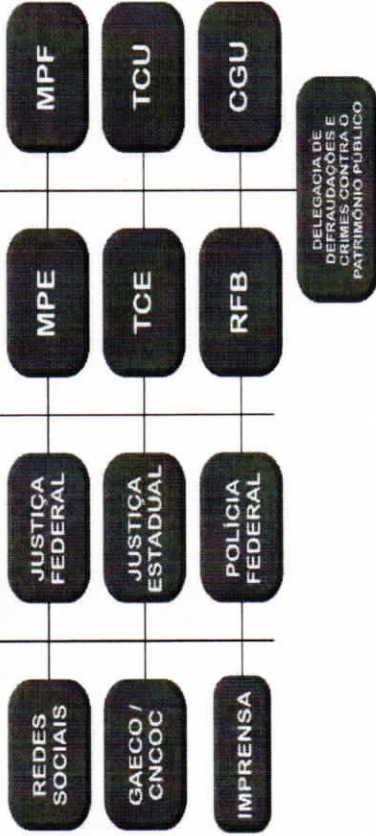

OBRIGADO PELA ATENÇÃO

WWW.CATCONSULTORIA.COM.BR
CAT@CATCONSULTORIA.COM.BR
COMUNICAOESTCE@CATCONSULTORIA.COM.BR
HCITACAT@CATCONSULTORIA.COM.BR
PCONTAS@CATCONSULTORIA.COM.BR
RH@CATCONSULTORIA.COM.BR
TEL: (79) 3218-9500

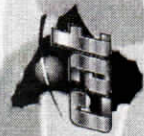

ENTRE EM CONTATO COM A CAT