

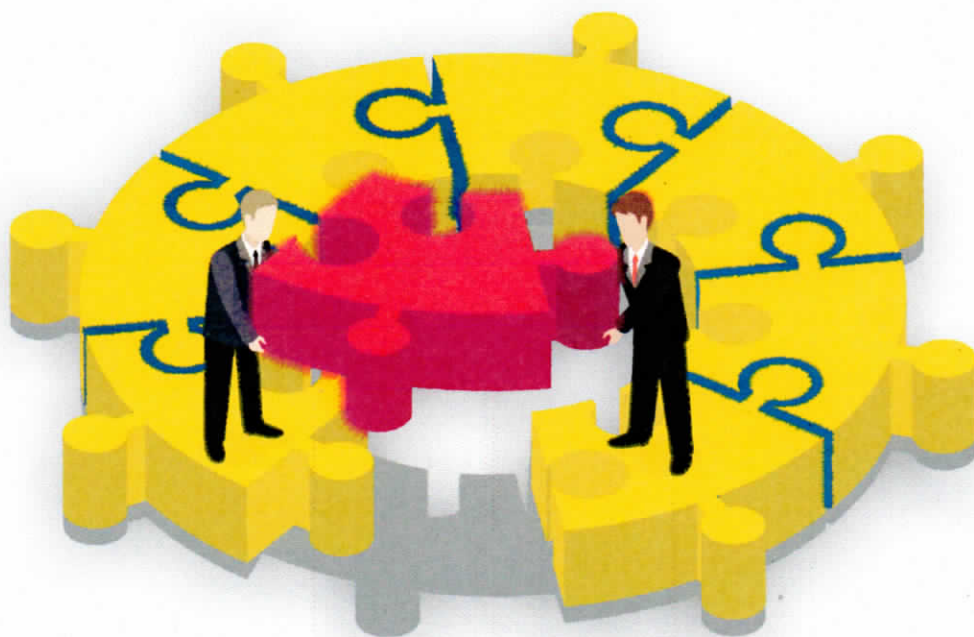

UMA EMPRESA A SERVIÇO DO SEU MUNICÍPIO

# Projeto do Plano Plurianual PPA 2022 - 2025



Prefeitura Municipal de  
**POÇO VERDE**





ESTADO DE SERGIPE  
PREFEITURA MUNICIPAL DE POÇO VERDE

<sup>1033</sup>  
MENSAGEM Nº /2021 DO PROJETO DE LEI DO  
PLANO PLURIANUAL 2022/2025

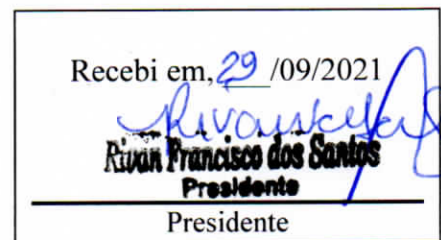

Poço Verde, 29 de setembro de 2021.

À Câmara Municipal de Poço Verde.

Senhor (a) Presidente e demais Edis.

Em obediência às Normas Constitucionais, tenho a grata satisfação de submeter à apreciação desse Egrégio Parlamento o incluso Projeto de Lei do Plano Plurianual 2022 a 2025 do Município de Poço Verde, nos termos do § 1º, art.165 da Constituição Federal, art. 23 e seguintes da Lei Federal nº 4.320/64 e a Lei Orgânica Municipal.

O Plano Plurianual tem a função de estabelecer as diretrizes, objetivos e metas da administração para as despesas de capital e outras delas decorrentes, abrangendo um período de quatro anos, sendo esta elaborada para os três anos da administração atual e para o primeiro ano da gestão subsequente, portanto é o principal instrumento de planejamento estratégico para ação do governo municipal na implementação das políticas públicas, que serão materializadas em bens e serviços à nossa população.

A elaboração do Plano Plurianual consolidou os objetivos do Plano de Governo do prefeito apresentado ao Tribunal Regional Eleitoral, as sugestões da população através



**ESTADO DE SERGIPE**  
**PREFEITURA MUNICIPAL DE POÇO VERDE**

de Audiência Pública democraticamente realizada, as sugestões e indicações dos Vereadores e da Participação dos Secretários Municipais, tendo como enfoque a melhoria da qualidade de vida da população e promoção da cidadania.

Essa nova metodologia permite visualizar num formato matricial, a dimensão estratégica, os macrodesafios oriundos do Programa de Governo, orientando a visão de futuro do município, almejado para um horizonte de médio a longo prazo. Nesse sentido, contempla ainda as diretrizes de integração, transversalidade e de alinhamento entre as diversas políticas públicas.

A gestão por resultados é um dos componentes deste modelo. Orienta a equipe da administração municipal ao acompanhamento, mensuração e avaliação dos resultados de suas ações, implicando em mudança de cultura na sistemática de avaliação e gestão. Isso porque é regra nacional a gestão pública não possuir compromisso de avaliar seus resultados.

Por fim, concorrendo para melhor entendimento da matéria, coloco-me à disposição de Vossas Excelências, juntamente com os técnicos da Secretaria de Finanças, Controle Interno, Assessoria Jurídica e CAT Contabilidade Pública, para quaisquer esclarecimentos e ao aprimoramento dessa peça de planejamento.

Ante ao exposto e com uma democracia rica na pluralidade das organizações políticas e na diversidade do pensar. Contudo, há um longo espaço de encontro para nossas convergências em favor da cidade e de nosso povo que espero esteja contemplado neste Projeto, e certo de que os ilustres pares dessa Casa compreenderão a importância da medida proposta, solicito que o Projeto de Lei em questão seja apreciado e votado, contando, para tanto, com o apoio e sensibilidade dos que fazem essa Egrégia Casa Legislativa, em razão da contribuição que estarão proporcionando com a aprovação do presente Projeto.

Everaldo Iggor Santana de Oliveira

Prefeito



ESTADO DE SERGIPE  
PREFEITURA MUNICIPAL DE POÇO VERDE

PROJETO DE LEI DO PLANO PLURIANUAL Nº 1033/2021  
DE 29 DE SETEMBRO DE 2021

Dispõe sobre o Plano Plurianual do Município de Poço Verde, para o quadriênio 2022 a 2025 e dá outras providências.

Everaldo Iggor Santana de Oliveira, Prefeito da cidade Poço Verde, faz saber que a Câmara Municipal aprovou e ele, sanciona a seguinte Lei:

**Art.1º** Esta Lei institui O Plano Plurianual do município de Poço Verde, para o quadriênio 2022/2025, em cumprimento ao disposto no art. 165, § 1º, da Constituição Federal de 1988, art.150, I, da Constituição Estadual, Lei Orgânica do Município e em cumprimento das exigências da Lei de Responsabilidade Fiscal, que abrange o Poder Executivo, Legislativo e Administração Indireta Municipal.

**Art.2º** A gestão do Plano Plurianual 2022/2025 observará os princípios da Legalidade, Impessoalidade, Moralidade, Publicidade, Eficiência, Participação Popular e compreenderá a implementação, o monitoramento, a avaliação e a revisão dos Programas.

**Art.3º.** Os programas e ações de governo para o período, incluindo os objetivos e as metas para as despesas de capital e outras delas decorrentes e para as relativas aos programas de duração continuada, serão codificadas na Lei Orçamentária e nos Projetos que os modifiquem.

**Art.4º** Os valores constantes nos anexos a esta Lei possuem caráter indicativo, devendo servir de referência para o planejamento anual, podendo a Lei de Diretrizes



ESTADO DE SERGIPE  
PREFEITURA MUNICIPAL DE POÇO VERDE

Orçamentárias e o Orçamento Anual atualizar os valores previstos nesta Lei de forma automática, sem a necessidade de alteração formal do Plano Plurianual.

**Art.5º** A Lei de Diretrizes Orçamentárias – LDO e a Lei Orçamentária Anual – LOA, de cada período terão como referência as diretrizes, objetivos e metas previstas e serão executadas nos termos do Plano Plurianual instituído por esta Lei.

**Art. 6º** A Lei de Diretrizes Orçamentárias, de cada exercício financeiro indicará os programas prioritários a serem incluídos no Projeto de Lei do Orçamento Anual – LOA, com indicação dos gastos de recursos e de acordo com os indicadores constantes desta Lei.

**Art.7º** O Poder Executivo poderá alterar as metas fiscais estabelecidas, a fim de compatibilizar a despesa orçada com a receita estimada a cada exercício, de forma a assegurar o permanente equilíbrio das contas públicas e a conjuntura do momento.

**Art.8º** Esta Lei entra em vigor na data de sua publicação, surtindo seus efeitos a partir de 1º de janeiro de 2022.

**Art.9º** Revogam-se as disposições em contrário.



**ESTADO DE SERGIPE**  
**PREFEITURA MUNICIPAL DE POÇO VERDE**  
**Demonstrativo da Receita**

		PPA 2022 / 2026				
		Categoria Econômica				TOTAL 2022 / 2026
	Fonte	2022	2023	2024	2025	TOTAL 2022 / 2026
1000000000	RECEITAS CORRENTES	69.142.800,00	72.599.942,00	76.229.949,00	80.041.442,00	298.014.133,00
1100000000	IMPOSTOS, TAXAS E CONTRIBUIÇÕES DE MELHORIA	4.660.000,00	4.893.000,00	5.137.850,00	5.394.532,00	20.085.182,00
1110000000	IMPOSTOS	4.580.000,00	4.819.500,00	5.060.475,00	5.313.498,00	19.783.473,00
1112000000	IMPOSTOS SOBRE O PATRIMÔNIO	1.510.000,00	1.585.500,00	1.664.775,00	1.748.013,00	6.508.288,00
1112500000	Imposto sobre a Propriedade Predial e Territorial Urbana	1.330.000,00	1.396.500,00	1.466.325,00	1.539.641,00	5.732.466,00
1112500100	Imposto sobre a Propriedade Predial e Territorial Urbana - Principal	1.300.000,00	1.365.000,00	1.433.250,00	1.504.913,00	5.603.163,00
1112500200	Imposto sobre a Propriedade Predial e Territorial Urbana - Multas e Juros	10.000,00	10.500,00	11.025,00	11.576,00	43.101,00
1112500300	Imposto sobre a Propriedade Predial e Territorial Urbana - Dívida Ativa	10.000,00	10.500,00	11.025,00	11.576,00	43.101,00
1112500400	Imposto sobre a Propriedade Predial e Territorial Urbana - Dívida Ativa - Multas e Juros	10.000,00	10.500,00	11.025,00	11.576,00	43.101,00
1112530000	Impostos sobre Transmissão "Inter Vivos" de Bens Imóveis e de Direitos Reais sobre Imóveis	180.000,00	189.000,00	198.450,00	208.372,00	775.822,00
1112530100	Impostos sobre Transmissão "Inter Vivos" de Bens Imóveis e de Direitos Reais sobre Imóveis - Principal	150.000,00	157.500,00	165.375,00	173.644,00	646.519,00
1112530200	Impostos sobre Transmissão "Inter Vivos" de Bens Imóveis e de Direitos Reais sobre Imóveis - Multas e Juros	10.000,00	10.500,00	11.025,00	11.576,00	43.101,00
1112530300	Impostos sobre Transmissão "Inter Vivos" de Bens Imóveis e de Direitos Reais sobre Imóveis - Dívida Ativa	10.000,00	10.500,00	11.025,00	11.576,00	43.101,00
1112530400	Impostos sobre Transmissão "Inter Vivos" de Bens Imóveis e de Direitos Reais sobre Imóveis - Dívida Ativa - Multa	10.000,00	10.500,00	11.025,00	11.576,00	43.101,00
1113000000	IMPOSTOS SOBRE A RENDA E PROVENTOS DE QUALQUER NATUREZA	2.100.000,00	2.205.000,00	2.315.250,00	2.431.013,00	9.051.263,00
1113030000	IMPOSTO SOBRE A RENDA - RETIDO NA FONTE	2.100.000,00	2.205.000,00	2.315.250,00	2.431.013,00	9.051.263,00
1113031100	Imposto sobre a Renda - Retido na Fonte - Trabalho - Principal	1.900.000,00	1.995.000,00	2.094.750,00	2.199.488,00	8.189.238,00
1113034100	Imposto sobre a Renda - Retido na Fonte - Outros Rendimentos - Principal	200.000,00	210.000,00	220.500,00	231.525,00	862.025,00
1114000000	Impostos sobre a Produção e Circulação de Mercadorias e Serviços	980.000,00	1.029.000,00	1.080.450,00	1.134.472,00	4.223.922,00
1114510000	Impostos sobre Serviços	980.000,00	1.029.000,00	1.080.450,00	1.134.472,00	4.223.922,00
1114511100	Imposto sobre Serviços de Qualquer Natureza - ISSQN - Principal	950.000,00	997.500,00	1.047.375,00	1.099.744,00	4.094.619,00
1114511200	Imposto sobre Serviços de Qualquer Natureza - ISSQN - Multas e Juros	10.000,00	10.500,00	11.025,00	11.576,00	43.101,00
1114511300	Imposto sobre Serviços de Qualquer Natureza - ISSQN - Dívida Ativa	10.000,00	10.500,00	11.025,00	11.576,00	43.101,00
1114511400	Imposto sobre Serviços de Qualquer Natureza - ISSQN - Dívida Ativa - Multas e Juros	10.000,00	10.500,00	11.025,00	11.576,00	43.101,00
1121010000	TAXAS DE INSPEÇÃO, CONTROLE E FISCALIZAÇÃO	70.000,00	73.500,00	77.175,00	81.034,00	301.709,00
1121010100	Taxas de Inspeção, Controle e Fiscalização - Principal	70.000,00	73.500,00	77.175,00	81.034,00	301.709,00
1200000000	CONTRIBUIÇÕES	100.000,00	105.000,00	110.252,00	115.764,00	431.016,00
1240000000	CONTRIBUIÇÃO PARA O CUSTEIO DO SERVIÇO DE ILUMINAÇÃO PÚBLICA	100.000,00	105.000,00	110.252,00	115.764,00	431.016,00
1241000000	Contribuição para o Custeio do Serviço de Iluminação Pública	100.000,00	105.000,00	110.252,00	115.764,00	431.016,00
1241500000	Contribuição para o Custeio do Serviço de Iluminação Pública	100.000,00	105.000,00	110.252,00	115.764,00	431.016,00
1241500100	Contribuição para o Custeio do Serviço de Iluminação Pública - Principal	97.000,00	101.850,00	106.943,00	112.290,00	418.083,00
1241500200	Contribuição para o Custeio do Serviço de Iluminação Pública - Multas e Juros	1.000,00	1.050,00	1.103,00	1.158,00	4.311,00
1241500300	Contribuição para o Custeio do Serviço de Iluminação Pública - Dívida Ativa	1.000,00	1.050,00	1.103,00	1.158,00	4.311,00
1241500400	Contribuição para o Custeio do Serviço de Iluminação Pública - Dívida Ativa - Multas e Juros	1.000,00	1.050,00	1.103,00	1.158,00	4.311,00
1300000000	RECEITA PATRIMONIAL	179.070,00	188.024,00	197.425,00	207.298,00	771.817,00
1320000000	VALORES MOBILIÁRIOS	179.070,00	188.024,00	197.425,00	207.298,00	771.817,00
1321000000	JUROS E CORREÇÕES MONETÁRIAS	129.070,00	135.524,00	142.300,00	149.417,00	556.311,00



**ESTADO DE SERGIPE**  
**PREFEITURA MUNICIPAL DE POÇO VERDE**  
**Demonstrativo da Receita**

		PPA 2022 / 2026				
		2022	2023	2024	2025	TOTAL 2022 / 2025
Categoria Econômica		Fonte	2023	2024	2025	TOTAL 2022 / 2025
1321010000	Remuneração de Depósitos Bancários		135.524,00	142.300,00	149.417,00	556.311,00
1321010100	Remuneração de Depósitos Bancários - Principal	15401070	59.262,00	62.225,00	65.336,00	243.263,00
1321010200	Remuneração de Depósitos Bancários - Principal	15500000	500,00	551,00	579,00	2.155,00
1321010300	Remuneração de Depósitos Bancários - Principal	17050000	500,00	551,00	579,00	2.155,00
1321010400	Remuneração de Depósitos Bancários - Principal	15520000	500,00	551,00	579,00	2.155,00
1321010500	Remuneração de Depósitos Bancários - Principal	17990000	1.050,00	1.103,00	1.158,00	4.311,00
1321010600	Remuneração de Depósitos Bancários - Principal	35.000,00	36.750,00	38.588,00	40.517,00	150.855,00
1321010700	Remuneração de Depósitos Bancários - Principal	500,00	525,00	551,00	579,00	2.155,00
1321010800	Remuneração de Depósitos Bancários - Principal	1.000,00	1.050,00	1.103,00	1.158,00	4.311,00
1321010900	Remuneração de Depósitos Bancários - Principal	500,00	525,00	551,00	579,00	2.155,00
1321011000	Remuneração de Depósitos Bancários - Principal	1.000,00	1.050,00	1.103,00	1.158,00	4.311,00
1321011100	Remuneração de Depósitos Bancários - Principal	500,00	525,00	551,00	579,00	2.155,00
1321011200	Remuneração de Depósitos Bancários - Principal	30.000,00	31.500,00	33.075,00	34.729,00	129.304,00
1329000000	Remuneração de Depósitos Bancários - Principal	500,00	525,00	551,00	579,00	2.155,00
1329990000	Remuneração de Depósitos Bancários - Principal	630,00	662,00	695,00	729,00	2.716,00
1321011000	Remuneração de Depósitos Bancários - Principal	500,00	525,00	551,00	579,00	2.155,00
1329000000	Remuneração de Depósitos Bancários - Principal	50.000,00	52.500,00	55.125,00	57.881,00	215.506,00
1329990000	Remuneração de Depósitos Bancários - Principal	50.000,00	52.500,00	55.125,00	57.881,00	215.506,00
1600000000	RECEITA DE SERVIÇOS	110.000,00	115.500,00	121.275,00	127.338,00	474.113,00
1610000000	SERVIÇOS ADMINISTRATIVOS E COMERCIAIS GERAIS	60.000,00	63.000,00	66.150,00	69.457,00	258.607,00
1611000000	Serviços Administrativos e Comerciais Gerais	50.000,00	52.500,00	55.125,00	57.881,00	215.506,00
1611010000	Serviços Administrativos e Comerciais Gerais - Principal	50.000,00	52.500,00	55.125,00	57.881,00	215.506,00
1611020000	Inscrição em Concursos e Processos Seletivos	10.000,00	10.500,00	11.025,00	11.576,00	43.101,00
1611020100	Inscrição em Concursos e Processos Seletivos - Principal	10.000,00	10.500,00	11.025,00	11.576,00	43.101,00
1690000000	OUTROS SERVIÇOS	50.000,00	52.500,00	55.125,00	57.881,00	215.506,00
1699000000	Outros Serviços	50.000,00	52.500,00	55.125,00	57.881,00	215.506,00
1699900000	Outros Serviços - Principal	50.000,00	52.500,00	55.125,00	57.881,00	215.506,00
1700000000	TRANSFERÊNCIAS CORRENTES	63.059.230,00	66.212.193,00	69.522.809,00	72.998.946,00	271.793.178,00
1710000000	TRANSFERÊNCIAS DA UNIÃO E SUAS ENTIDADES	37.851.510,00	39.744.087,00	41.731.295,00	43.817.859,00	163.144.750,00
1711000000	Transferências Decorrentes de Participação na Receita da União	24.403.000,00	25.623.151,00	26.904.308,00	28.249.524,00	105.179.983,00
1711010000	Cota-Parte do Fundo de Participação dos Municípios - FPM	24.400.000,00	25.620.000,00	26.901.000,00	28.246.051,00	105.167.051,00
1711010000	Cota-Parte do Fundo de Participação dos Municípios - Cota Mensal - Principal	5.500.000,00	5.775.000,00	6.063.750,00	6.366.938,00	23.705.688,00
1711011000	Cota-Parte do Fundo de Participação dos Municípios - Cota Mensal - Principal	3.300.000,00	3.465.000,00	3.638.250,00	3.820.163,00	14.223.413,00
1711011100	Cota-Parte do Fundo de Participação dos Municípios - Cota Mensal - Principal	13.200.000,00	13.860.000,00	14.553.000,00	15.280.650,00	56.893.650,00
1711011200	Cota-Parte do Fundo de Participação dos Municípios - 1% Cota entregue no mês de dezembro - Principal	1.200.000,00	1.260.000,00	1.323.000,00	1.389.150,00	5.172.150,00
1711011300	Cota-Parte do Fundo de Participação dos Municípios - 1% Cota entregue no mês de julho - Principal	1.200.000,00	1.260.000,00	1.323.000,00	1.389.150,00	5.172.150,00
1711520000	Cota-Parte do Imposto Sobre a Propriedade Territorial Rural	3.000,00	3.151,00	3.308,00	3.473,00	12.932,00
1711520100	Cota-Parte do Imposto Sobre a Propriedade Territorial Rural - Principal	1.800,00	1.890,00	1.985,00	2.084,00	7.759,00



**ESTADO DE SERGIPE**  
**PREFEITURA MUNICIPAL DE POÇO VERDE**  
**Demonstrativo da Receita**

		Categoria Econômica					PPA 2022 / 2026	
		2022	2023	2024	2025	TOTAL 2022 / 2025	TOTAL 2022 / 2026	
1711520100	Cota-Parte do Imposto Sobre a Propriedade Territorial Rural - Principal	450,00	473,00	496,00	521,00	1.940,00	1.940,00	
1711520100	Cota-Parte do Imposto Sobre a Propriedade Territorial Rural - Principal	750,00	788,00	827,00	868,00	3.233,00	3.233,00	
1712000000	Transferências das Compensações Financeiras pela Exploração de Recursos Naturais	440.000,00	462.000,00	485.101,00	509.355,00	1.896.456,00	1.896.456,00	
1712510000	Cota-parte da Compensação Financeira pela Exploração de Recursos Minerais - CFEM	20.000,00	21.000,00	22.050,00	23.153,00	86.203,00	86.203,00	
1712510100	Cota-parte da Compensação Financeira pela Exploração de Recursos Minerais - CFEM - Principal	20.000,00	21.000,00	22.050,00	23.153,00	86.203,00	86.203,00	
1712520000	Cota-parte da Compensação Financeira pela Produção de Petróleo	420.000,00	441.000,00	463.051,00	486.202,00	1.810.253,00	1.810.253,00	
1712523100	Cota-parte pela Participação Especial - Lei nº 9.478/97, artigo 50 - Principal	45.000,00	47.250,00	49.613,00	52.083,00	193.956,00	193.956,00	
1712524100	Cota-Parte do Fundo Especial do Petróleo - FEP - Principal	375.000,00	393.750,00	413.438,00	434.109,00	1.616.297,00	1.616.297,00	
1713000000	Transferências de Recursos do Sistema Único de Saúde - SUS	6.684.010,00	7.018.211,00	7.389.122,00	7.737.578,00	28.808.921,00	28.808.921,00	
1713500000	Transferências de Recursos do Sistema Único de Saúde - SUS - Repasses Fundo a Fundo - Bloco de Manutenção das Ações	6.554.010,00	6.881.711,00	7.225.796,00	7.587.087,00	28.248.604,00	28.248.604,00	
1713501100	Transferências de Recursos do Bloco de Manutenção das Ações e Serviços Públicos de Saúde - Atenção Primária - Pr	1.200.000,00	1.260.000,00	1.323.000,00	1.389.150,00	5.172.150,00	5.172.150,00	
1713502100	Transferências de Recursos do Bloco de Manutenção das Ações e Serviços Públicos de Saúde - Atenção Especializada	650.000,00	682.500,00	716.625,00	752.456,00	2.801.581,00	2.801.581,00	
1713503100	Transferências de Recursos do Bloco de Manutenção das Ações e Serviços Públicos de Saúde - Vigilância em Saúde -	310.000,00	325.500,00	341.775,00	358.864,00	1.336.139,00	1.336.139,00	
1713504100	Transferências de Recursos do Bloco de Manutenção das Ações e Serviços Públicos de Saúde - Assistência Farmacêutica	220.000,00	231.000,00	242.550,00	254.678,00	948.228,00	948.228,00	
1713505100	Transferências de Recursos do Bloco de Manutenção das Ações e Serviços Públicos de Saúde - Gestão do SUS - Princl	3.944.010,00	4.141.211,00	4.348.271,00	4.565.685,00	16.999.177,00	16.999.177,00	
1713509100	Transferências de Recursos do Bloco de Manutenção das Ações e Serviços Públicos de Saúde - Outros Programas - Pr	10.000,00	10.500,00	11.025,00	11.576,00	43.101,00	43.101,00	
1713509100	Transferências de Recursos do Bloco de Manutenção das Ações e Serviços Públicos de Saúde - Outros Programas - Pr	220.000,00	231.000,00	242.550,00	254.678,00	948.228,00	948.228,00	
1713510000	Transferências de Recursos do Sistema Único de Saúde - SUS - Repasses Fundo a Fundo - Bloco de Estruturação da Rede	100.000,00	105.000,00	110.250,00	115.763,00	431.013,00	431.013,00	
1713519100	Transferências de Recursos do Bloco de Estruturação da Rede Públicos de Saúde - Outros Programas - Pr	100.000,00	105.000,00	110.250,00	115.763,00	431.013,00	431.013,00	
1713980000	Outras Transferências de Recursos do Sistema Único de Saúde - SUS	30.000,00	31.500,00	33.076,00	34.728,00	129.304,00	129.304,00	
1713980100	Outras Transferências de Recursos do Sistema Único de Saúde - SUS - Principal	15.000,00	15.750,00	16.538,00	17.364,00	64.652,00	64.652,00	
1713980100	Outras Transferências de Recursos do Sistema Único de Saúde - SUS - Principal	15.000,00	15.750,00	16.538,00	17.364,00	64.652,00	64.652,00	
1714000000	Transferências de Recursos do Fundo Nacional do Desenvolvimento da Educação - FNDE?	1.495.500,00	1.570.275,00	1.648.789,00	1.731.229,00	6.445.793,00	6.445.793,00	
1714500000	Transferências do Salário-Educação	450.000,00	472.500,00	496.125,00	520.931,00	1.939.556,00	1.939.556,00	
1714500100	Transferências do Salário-Educação - Principal	450.000,00	472.500,00	496.125,00	520.931,00	1.939.556,00	1.939.556,00	
1714510000	Transferências Diretas do FNDE referentes ao Programa Dinheiro Direto na Escola - PDDE	5.500,00	5.775,00	6.064,00	6.367,00	23.706,00	23.706,00	
1714510100	Transferências Diretas do FNDE referentes ao Programa Dinheiro Direto na Escola - PDDE - Principal	5.500,00	5.775,00	6.064,00	6.367,00	23.706,00	23.706,00	
1714520000	Transferências referentes ao Programa Nacional de Alimentação Escolar - PNAE	590.000,00	619.500,00	650.475,00	682.999,00	2.542.974,00	2.542.974,00	
1714520100	Transferências referentes ao Programa Nacional de Alimentação Escolar - PNAE - Principal	590.000,00	619.500,00	650.475,00	682.999,00	2.542.974,00	2.542.974,00	





**ESTADO DE SERGIPE**  
**PREFEITURA MUNICIPAL DE POÇO VERDE**  
**Demonstrativo da Receita**

		Categoria Econômica					PPA 2022 / 2026	
		2022	2023	2024	2025	TOTAL 2022 / 2025	TOTAL 2022 / 2026	
1714530000	Transferências referentes ao Programa Nacional de Apoio ao Transporte do Escolar - PNATE	300.000,00	315.000,00	330.750,00	347.288,00	1.293.038,00	1.293.038,00	
1714530100	Transferências referentes ao Programa Nacional de Apoio ao Transporte do Escolar - PNATE - Principal	300.000,00	315.000,00	330.750,00	347.288,00	1.293.038,00	1.293.038,00	
1714980000	Outras Transferências Diretas do Fundo Nacional do Desenvolvimento da Educação - FNDE	150.000,00	157.500,00	165.375,00	173.644,00	646.519,00	646.519,00	
1714980100	Outras Transferências Diretas do Fundo Nacional do Desenvolvimento da Educação - FNDE - Principal	150.000,00	157.500,00	165.375,00	173.644,00	646.519,00	646.519,00	
1715000000	Transferências de Recursos de Complementação da União ao Fundo de Manutenção e Desenvolvimento da Educação Básica e d	20.000,00	21.000,00	22.050,00	23.152,00	86.202,00	86.202,00	
1715500000	Transferências de Recursos da Complementação da União ao Fundo de Manutenção e Desenvolvimento da Educação Básica e	20.000,00	21.000,00	22.050,00	23.152,00	86.202,00	86.202,00	
1715501100	Transferências de Recursos de Complementação da União ao Fundeb - VAAT - Principal	10.000,00	10.500,00	11.025,00	11.576,00	43.101,00	43.101,00	
1715503100	Transferências de Recursos de Complementação da União ao Fundeb - VAAR - Principal	10.000,00	10.500,00	11.025,00	11.576,00	43.101,00	43.101,00	
1716000000	Transferências de Recursos do Fundo Nacional de Assistência Social - FNAS	1.200.000,00	1.260.000,00	1.323.000,00	1.389.150,00	5.172.150,00	5.172.150,00	
1716500000	Transferências de Recursos do Fundo Nacional de Assistência Social - FNAS	1.200.000,00	1.260.000,00	1.323.000,00	1.389.150,00	5.172.150,00	5.172.150,00	
1716500100	Transferências de Recursos do Fundo Nacional de Assistência Social - FNAS - Principal	1.200.000,00	1.260.000,00	1.323.000,00	1.389.150,00	5.172.150,00	5.172.150,00	
1717000000	Transferências de Convênios da União e de Suas Entidades	1.110.000,00	1.165.500,00	1.223.775,00	1.284.965,00	4.784.240,00	4.784.240,00	
1717010000	Transferências de Convênios da União e de Suas Entidades	500.000,00	525.000,00	551.250,00	578.813,00	2.155.063,00	2.155.063,00	
1717010100	Transferências de Convênios da União e de Suas Entidades - Principal	500.000,00	525.000,00	551.250,00	578.813,00	2.155.063,00	2.155.063,00	
1717500000	Transferências de Convênios da União para o Sistema Único de Saúde - SUS	10.000,00	10.500,00	11.025,00	11.576,00	43.101,00	43.101,00	
1717500100	Transferências de Convênios da União para o Sistema Único de Saúde - SUS - Principal	10.000,00	10.500,00	11.025,00	11.576,00	43.101,00	43.101,00	
1717510000	Transferências de Convênios da União Destinadas a Programas de Educação	400.000,00	420.000,00	441.000,00	463.050,00	1.724.050,00	1.724.050,00	
1717510100	Transferências de Convênios da União Destinadas a Programas de Educação - Principal	400.000,00	420.000,00	441.000,00	463.050,00	1.724.050,00	1.724.050,00	
1717520000	Transferências de Convênios da União Destinadas a Programas de Assistência Social	100.000,00	105.000,00	110.250,00	115.763,00	431.013,00	431.013,00	
1717520100	Transferências de Convênios da União Destinadas a Programas de Assistência Social - Principal	100.000,00	105.000,00	110.250,00	115.763,00	431.013,00	431.013,00	
1717540000	Transferências de Convênios da União Destinadas a Programas de Saneamento Básico	100.000,00	105.000,00	110.250,00	115.763,00	431.013,00	431.013,00	
1717540100	Transferências de Convênios da União Destinadas a Programas de Saneamento Básico - Principal	100.000,00	105.000,00	110.250,00	115.763,00	431.013,00	431.013,00	
1719000000	Outras Transferências de Recursos da União	2.499.000,00	2.623.950,00	2.755.150,00	2.892.905,00	10.771.005,00	10.771.005,00	
1719510000	Transferências Financeiras do ICMS - Desoneração - L.C. Nº 87/96	2.000,00	2.100,00	2.205,00	2.315,00	8.620,00	8.620,00	
1719510100	Transferências Financeiras do ICMS - Desoneração - L.C. Nº 87/96 - Principal	2.000,00	2.100,00	2.205,00	2.315,00	8.620,00	8.620,00	
1719900000	Outras Transferências de Recursos da União e de suas Entidades	2.497.000,00	2.621.850,00	2.752.945,00	2.890.590,00	10.762.385,00	10.762.385,00	
1719900100	Outras Transferências de Recursos da União e de suas Entidades - Principal	97.000,00	101.850,00	106.943,00	112.290,00	418.083,00	418.083,00	
1719900100	Outras Transferências de Recursos da União e de suas Entidades - Principal	950.000,00	997.500,00	1.047.375,00	1.099.744,00	4.094.619,00	4.094.619,00	
1719900100	Outras Transferências de Recursos da União e de suas Entidades - Principal	5.000,00	5.250,00	5.513,00	5.788,00	21.551,00	21.551,00	
1719900100	Outras Transferências de Recursos da União e de suas Entidades - Principal	5.000,00	5.250,00	5.513,00	5.788,00	21.551,00	21.551,00	
1719900100	Outras Transferências de Recursos da União e de suas Entidades - Principal	1.430.000,00	1.501.500,00	1.576.575,00	1.655.404,00	6.163.479,00	6.163.479,00	
1719900100	Outras Transferências de Recursos da União e de suas Entidades - Principal	5.000,00	5.250,00	5.513,00	5.788,00	21.551,00	21.551,00	



**ESTADO DE SERGIPE**  
**PREFEITURA MUNICIPAL DE POÇO VERDE**  
**Demonstrativo da Receita**

		Categoria Econômica					PPA 2022 / 2025	
		2022	2023	2024	2025	TOTAL 2022 / 2025	TOTAL 2022 / 2025	
1719990100	Outras Transferências de Recursos da União e de suas Entidades - Principal	5.000,00	5.250,00	5.513,00	5.788,00	21.551,00		
1720000000	<b>TRANSFERÊNCIAS DOS ESTADOS E DO DISTRITO FEDERAL E DE SUAS ENTIDADES</b>	<b>9.559.720,00</b>	<b>10.037.706,00</b>	<b>10.539.593,00</b>	<b>11.066.572,00</b>	<b>41.203.591,00</b>		
1721000000	Participação na Receita dos Estados e Distrito Federal	9.050.000,00	9.502.500,00	9.977.626,00	10.476.507,00	39.006.633,00		
1721500000	Cota-Parte do ICMS	8.400.000,00	8.400.000,00	8.820.000,00	9.261.000,00	34.481.000,00		
1721500100	Cota-Parte do ICMS - Principal	4.800.000,00	5.040.000,00	5.292.000,00	5.556.000,00	20.688.000,00		
1721500100	Cota-Parte do ICMS - Principal	1.200.000,00	1.260.000,00	1.323.000,00	1.389.150,00	5.172.150,00		
1721500100	Cota-Parte do ICMS - Principal	2.000.000,00	2.100.000,00	2.205.000,00	2.315.250,00	8.620.250,00		
1721510000	Cota-Parte do IPVA	1.000.000,00	1.050.000,00	1.102.500,00	1.157.625,00	4.310.125,00		
1721510100	Cota-Parte do IPVA - Principal	150.000,00	157.500,00	165.375,00	173.644,00	646.519,00		
1721510100	Cota-Parte do IPVA - Principal	250.000,00	262.500,00	275.625,00	289.406,00	1.077.531,00		
1721510100	Cota-Parte do IPVA - Principal	600.000,00	630.000,00	661.500,00	694.575,00	2.586.075,00		
1721520000	Cota-Parte do IPI - Municípios	4.000,00	4.200,00	4.411,00	4.631,00	17.242,00		
1721520100	Cota-Parte do IPI - Municípios - Principal	600,00	630,00	662,00	695,00	2.587,00		
1721520100	Cota-Parte do IPI - Municípios - Principal	2.400,00	2.520,00	2.646,00	2.778,00	10.344,00		
1721520100	Cota-Parte do IPI - Municípios - Principal	1.000,00	1.050,00	1.103,00	1.158,00	4.311,00		
1721530000	Cota-Parte da Contribuição de Intervenção no Domínio Econômico	46.000,00	48.300,00	50.715,00	53.251,00	198.266,00		
1721530100	Cota-Parte da Contribuição de Intervenção no Domínio Econômico - Principal	46.000,00	48.300,00	50.715,00	53.251,00	198.266,00		
1722000000	Transferências das Compensações Financeiras pela Exploração de Recursos Naturais	50.000,00	52.500,00	55.125,00	57.882,00	215.507,00		
1722500000	Transferência da Cota-parte da Compensação Financeira (25%)	50.000,00	52.500,00	55.125,00	57.882,00	215.507,00		
1722502100	Cota-parte da Compensação Financeira de Recursos Minerais - CFEM - Principal	30.000,00	31.500,00	33.075,00	34.729,00	129.304,00		
1722503100	Cota-parte Royalties - Compensação Financeira pela Produção do Petróleo - Lei nº 7.990/89, artigo 9º - Principal	20.000,00	21.000,00	22.050,00	23.153,00	86.203,00		
1723000000	Transferências de Recursos do Sistema Único de Saúde - SUS	100.000,00	105.000,00	110.250,00	115.763,00	431.013,00		
1723500000	Transferências de Recursos do Sistema Único de Saúde - SUS	100.000,00	105.000,00	110.250,00	115.763,00	431.013,00		
1723500100	Transferências de Recursos do Sistema Único de Saúde - SUS - Principal	100.000,00	105.000,00	110.250,00	115.763,00	431.013,00		
1724000000	Transferências de Convênios dos Estados e DF e de Suas Entidades	170.000,00	178.500,00	187.425,00	196.796,00	732.721,00		
1724010100	[DESATIVADO] - Transferências de Convênios dos Estados e DF e de Suas Entidades para Órgãos e Entidades da União	50.000,00	52.500,00	55.125,00	57.881,00	215.506,00		
1724500000	Transferências de Convênios dos Estados e DF para o Sistema Único de Saúde - SUS	20.000,00	21.000,00	22.050,00	23.152,00	86.202,00		
1724500100	Transferências de Convênios dos Estados e DF para o Sistema Único de Saúde - SUS - Principal	10.000,00	10.500,00	11.025,00	11.576,00	43.101,00		
1724500100	Transferências de Convênios dos Estados e DF para o Sistema Único de Saúde - SUS - Principal	10.000,00	10.500,00	11.025,00	11.576,00	43.101,00		
1724510000	Transferências de Convênios dos Estados Destinadas a Programas de Educação	100.000,00	105.000,00	110.250,00	115.763,00	431.013,00		
1724510100	Transferências de Convênios dos Estados Destinadas a Programas de Educação - Principal	100.000,00	105.000,00	110.250,00	115.763,00	431.013,00		
1729000000	Outras Transferências dos Estados e Distrito Federal	189.720,00	199.206,00	209.167,00	219.624,00	817.717,00		
1729990000	Outras Transferências dos Estados e DF	189.720,00	199.206,00	209.167,00	219.624,00	817.717,00		
1729990100	Outras Transferências dos Estados e DF - Principal	10.000,00	10.500,00	11.025,00	11.576,00	43.101,00		
1729990100	Outras Transferências dos Estados e DF - Principal	69.500,00	72.975,00	76.624,00	80.455,00	299.554,00		
1729990100	Outras Transferências dos Estados e DF - Principal	100.220,00	105.231,00	110.493,00	116.017,00	431.961,00		



**ESTADO DE SERGIPE**  
**PREFEITURA MUNICIPAL DE POÇO VERDE**  
**Demonstrativo da Receita**

		Categoria Econômica					PPA 2022 / 2026	
		2022	2023	2024	2025	TOTAL 2022 / 2025	TOTAL 2022 / 2026	
1729990100	Outras Transferências dos Estados e DF - Principal	10.000,00	10.500,00	11.025,00	11.576,00	43.101,00	43.101,00	
<b>1750000000</b>	<b>TRANSFERÊNCIAS DE OUTRAS INSTITUIÇÕES PÚBLICAS</b>	<b>15.648.000,00</b>	<b>16.430.400,00</b>	<b>17.251.921,00</b>	<b>18.114.516,00</b>	<b>67.444.837,00</b>	<b>67.444.837,00</b>	
1751000000	Transferências de Recursos do Fundo de Manutenção e Desenvolvimento da Educação Básica e de Valorização dos Profiss	15.648.000,00	16.430.400,00	17.251.921,00	18.114.516,00	67.444.837,00	67.444.837,00	
1751500000	Transferências de Recursos do Fundo de Manutenção e Desenvolvimento da Educação Básica e de Valorização dos Profiss	15.648.000,00	16.430.400,00	17.251.921,00	18.114.516,00	67.444.837,00	67.444.837,00	
1751500100	Transferências de Recursos do Fundo de Manutenção e Desenvolvimento da Educação Básica e de Valorização dos Profi	4.110.000,00	4.315.500,00	4.531.275,00	4.757.839,00	17.714.614,00	17.714.614,00	
1751500100	Transferências de Recursos do Fundo de Manutenção e Desenvolvimento da Educação Básica e de Valorização dos Profi	1.378.600,00	1.447.530,00	1.519.907,00	1.595.902,00	5.941.939,00	5.941.939,00	
1751500100	Transferências de Recursos do Fundo de Manutenção e Desenvolvimento da Educação Básica e de Valorização dos Profi	10.159.400,00	10.667.370,00	11.200.739,00	11.760.775,00	43.788.284,00	43.788.284,00	
<b>1900000000</b>	<b>OUTRAS RECEITAS CORRENTES</b>	<b>1.034.500,00</b>	<b>1.086.225,00</b>	<b>1.140.538,00</b>	<b>1.197.564,00</b>	<b>4.458.827,00</b>	<b>4.458.827,00</b>	
<b>1920000000</b>	<b>INDENIZACÕES, RESTITUIÇÕES E RESSARCIMENTOS</b>	<b>1.034.500,00</b>	<b>1.086.225,00</b>	<b>1.140.538,00</b>	<b>1.197.564,00</b>	<b>4.458.827,00</b>	<b>4.458.827,00</b>	
1921000000	INDENIZACÕES	616.000,00	646.800,00	679.141,00	713.098,00	2.655.039,00	2.655.039,00	
1921990000	Outras Indenizações	220.000,00	231.000,00	242.550,00	254.678,00	948.228,00	948.228,00	
1921990000	Outras Indenizações	1.000,00	1.050,00	1.103,00	1.158,00	4.311,00	4.311,00	
1921990000	Outras Indenizações	390.000,00	409.500,00	429.975,00	451.474,00	1.680.949,00	1.680.949,00	
1922000000	Outras Indenizações	5.000,00	5.250,00	5.513,00	5.788,00	21.551,00	21.551,00	
1922990000	RESTITUIÇÕES	418.500,00	439.425,00	461.397,00	484.466,00	1.803.788,00	1.803.788,00	
1922990000	Outras Restituições	2.500,00	2.625,00	2.756,00	2.894,00	10.775,00	10.775,00	
1922990000	Outras Restituições	21.000,00	22.050,00	23.153,00	24.310,00	90.513,00	90.513,00	
1922990000	Outras Restituições	5.000,00	5.250,00	5.513,00	5.788,00	21.551,00	21.551,00	
1922990000	Outras Restituições	390.000,00	409.500,00	429.975,00	451.474,00	1.680.949,00	1.680.949,00	
<b>2000000000</b>	<b>RECEITAS DE CAPITAL</b>	<b>1.059.000,00</b>	<b>1.111.950,00</b>	<b>1.167.548,00</b>	<b>1.225.925,00</b>	<b>4.564.423,00</b>	<b>4.564.423,00</b>	
<b>2200000000</b>	<b>ALIENAÇÃO DE BENS</b>	<b>100.000,00</b>	<b>105.000,00</b>	<b>110.250,00</b>	<b>115.763,00</b>	<b>431.013,00</b>	<b>431.013,00</b>	
<b>2210000000</b>	<b>ALIENAÇÃO DE BENS MÓVEIS</b>	<b>100.000,00</b>	<b>105.000,00</b>	<b>110.250,00</b>	<b>115.763,00</b>	<b>431.013,00</b>	<b>431.013,00</b>	
2213000000	Alienação de Bens Móveis e Semoventes	100.000,00	105.000,00	110.250,00	115.763,00	431.013,00	431.013,00	
2213010100	Alienação de Bens Móveis e Semoventes - Principal	100.000,00	105.000,00	110.250,00	115.763,00	431.013,00	431.013,00	
<b>2400000000</b>	<b>TRANSFERÊNCIAS DE CAPITAL</b>	<b>959.000,00</b>	<b>1.006.950,00</b>	<b>1.057.298,00</b>	<b>1.110.162,00</b>	<b>4.133.410,00</b>	<b>4.133.410,00</b>	
<b>2410000000</b>	<b>TRANSFERÊNCIAS DA UNIÃO E SUAS ENTIDADES</b>	<b>899.000,00</b>	<b>943.950,00</b>	<b>991.148,00</b>	<b>1.040.705,00</b>	<b>3.874.803,00</b>	<b>3.874.803,00</b>	
2411000000	Transferências de Recursos do Sistema Único de Saúde - SUS	10.000,00	10.500,00	11.025,00	11.576,00	43.101,00	43.101,00	
2411510000	Transferências de Recursos do Sistema Único de Saúde - SUS - Fundo a Fundo - Bloco de Estruturação da Rede de Servi	10.000,00	10.500,00	11.025,00	11.576,00	43.101,00	43.101,00	
2411515100	Transferências de Recursos do Bloco de Estruturação da Rede de Serviços Públicos de Saúde - Gestão do SUS - Princ	10.000,00	10.500,00	11.025,00	11.576,00	43.101,00	43.101,00	
2414000000	Transferências de Convênios da União e de suas Entidades	889.000,00	933.450,00	980.123,00	1.029.129,00	3.831.702,00	3.831.702,00	
2414010000	Transferências de Convênios da União e de suas Entidades	160.000,00	168.000,00	176.400,00	185.220,00	689.620,00	689.620,00	
2414010100	Transferências de Convênios da União e de suas Entidades - Principal	10.000,00	10.500,00	11.025,00	11.576,00	43.101,00	43.101,00	
2414010100	Transferências de Convênios da União e de suas Entidades - Principal	50.000,00	52.500,00	55.125,00	57.881,00	215.506,00	215.506,00	
2414010100	Transferências de Convênios da União e de suas Entidades - Principal	100.000,00	105.000,00	110.250,00	115.763,00	431.013,00	431.013,00	
2414500000	Transferências de Convênios da União para o Sistema Único de Saúde - SUS	44.000,00	46.200,00	48.510,00	50.935,00	189.645,00	189.645,00	
2414500100	Transferências de Convênios da União para o Sistema Único de Saúde - SUS - Principal	10.000,00	10.500,00	11.025,00	11.576,00	43.101,00	43.101,00	



**ESTADO DE SERGIPE**  
**PREFEITURA MUNICIPAL DE POÇO VERDE**  
**Demonstrativo da Receita**

	Categoria Econômica					PPA 2022 / 2026	
	2022	2023	2024	2025	TOTAL 2022 / 2025	TOTAL 2022 / 2026	
2414500100	34.000,00	35.700,00	37.485,00	39.359,00	146.544,00		
Transfêrencias de Convênios da União para o Sistema Único de Saúde - SUS - Principal							
2414510000	400.000,00	420.000,00	441.000,00	463.050,00	1.724.050,00		
Transfêrencias de Convênios da União destinadas a Programas de Educação							
2414510100	400.000,00	420.000,00	441.000,00	463.050,00	1.724.050,00		
Transfêrencias de Convênios da União destinadas a Programas de Educação - Principal							
2414520000	100.000,00	105.000,00	110.250,00	115.763,00	431.013,00		
Transfêrencias de Convênios da União destinadas a Programas de Saneamento Básico							
2414520100	100.000,00	105.000,00	110.250,00	115.763,00	431.013,00		
Transfêrencias de Convênios da União destinadas a Programas de Saneamento Básico - Principal							
2414530000	100.000,00	105.000,00	110.250,00	115.763,00	431.013,00		
Transfêrencias de Convênios da União destinadas a Programas de Meio Ambiente							
2414530100	100.000,00	105.000,00	110.250,00	115.763,00	431.013,00		
Transfêrencias de Convênios da União destinadas a Programas de Meio Ambiente - Principal							
2414540000	85.000,00	89.250,00	93.713,00	98.398,00	366.361,00		
Transfêrencias de Convênios da União destinadas a Programas de Infraestrutura em Transporte							
2414540100	85.000,00	89.250,00	93.713,00	98.398,00	366.361,00		
Transfêrencias de Convênios da União destinadas a Programas de Infraestrutura em Transporte - Principal							
<b>2420000000</b>	<b>60.000,00</b>	<b>63.000,00</b>	<b>66.150,00</b>	<b>69.457,00</b>	<b>258.607,00</b>		
<b>TRANSFERÊNCIAS DOS ESTADOS E DO DISTRITO FEDERAL E DE SUAS ENTIDADES</b>							
2421000000	2.000,00	2.100,00	2.205,00	2.315,00	8.620,00		
Transferências de Recursos do Sistema Único de Saúde - SUS dos Estados e DF							
2421500000	2.000,00	2.100,00	2.205,00	2.315,00	8.620,00		
Transferências de Recursos do Sistema Único de Saúde - SUS							
2421500100	2.000,00	2.100,00	2.205,00	2.315,00	8.620,00		
Transferências de Recursos do Sistema Único de Saúde - SUS - Principal							
2422000000	58.000,00	60.900,00	63.945,00	67.142,00	249.987,00		
Transferências de Convênios dos Estados e DF e de Suas Entidades							
2422980000	58.000,00	60.900,00	63.945,00	67.142,00	249.987,00		
Outras Transferências de Convênios dos Estados e DF e de Suas Entidades							
2422990100	2.000,00	2.100,00	2.205,00	2.315,00	8.620,00		
Outras Transferências de Convênios dos Estados e DF e de Suas Entidades - Principal							
2422990100	500,00	525,00	551,00	579,00	2.155,00		
Outras Transferências de Convênios dos Estados e DF e de Suas Entidades - Principal							
2422990100	36.500,00	38.325,00	40.241,00	42.253,00	157.319,00		
Outras Transferências de Convênios dos Estados e DF e de Suas Entidades - Principal							
2422990100	2.000,00	2.100,00	2.205,00	2.315,00	8.620,00		
Outras Transferências de Convênios dos Estados e DF e de Suas Entidades - Principal							
2422990100	17.000,00	17.850,00	18.743,00	19.680,00	73.273,00		
Outras Transferências de Convênios dos Estados e DF e de Suas Entidades - Principal							
<b>9000000000</b>	<b>-6.201.800,00</b>	<b>-6.511.890,00</b>	<b>-6.837.485,00</b>	<b>-7.179.359,00</b>	<b>-26.730.534,00</b>		
<b>DEDUÇÃO DA RECEITA</b>							
<b>9500000000</b>	<b>-6.201.800,00</b>	<b>-6.511.890,00</b>	<b>-6.837.485,00</b>	<b>-7.179.359,00</b>	<b>-26.730.534,00</b>		
<b>DEDUÇÃO DE TRANSFERÊNCIAS CORRENTES</b>							
9517110000	-4.400.600,00	-4.620.630,00	-4.851.662,00	-5.094.245,00	-18.967.137,00		
Fundeb - Transferências Decorrentes de Participação na Receita da União							
9517115100	-4.400.000,00	-4.620.000,00	-4.851.000,00	-5.093.550,00	-18.964.550,00		
Fundeb - Cota-Parte do Fundo de Participação dos Municípios - FPM							
9517115111	-4.400.000,00	-4.620.000,00	-4.851.000,00	-5.093.550,00	-18.964.550,00		
Fundeb - Cota-Parte do Fundo de Participação dos Municípios - Cota Mensal - Principal							
9517115200	-600,00	-630,00	-662,00	-695,00	-2.587,00		
Fundeb - Cota-Parte do Imposto Sobre a Propriedade Territorial Rural							
9517190000	-400,00	-420,00	-441,00	-463,00	-1.724,00		
Fundeb - Outras Transferências de Recursos da União							
9517195100	-400,00	-420,00	-441,00	-463,00	-1.724,00		
Fundeb - Transferências Financeiras do ICMS - Desoneração - L.C. Nº 87/96							
9517210000	-1.800.800,00	-1.890.840,00	-1.985.382,00	-2.084.651,00	-7.761.673,00		
Fundeb - Participação na Receita dos Estados e Distrito Federal							
9517215000	-1.600.000,00	-1.680.000,00	-1.764.000,00	-1.852.200,00	-6.896.200,00		
Fundeb - Cota-Parte do ICMS							
9517215001	-1.600.000,00	-1.680.000,00	-1.764.000,00	-1.852.200,00	-6.896.200,00		
Fundeb - Cota-Parte do ICMS - Principal							
9517215100	-200.000,00	-210.000,00	-220.500,00	-231.525,00	-862.025,00		
Fundeb - Cota-Parte do IPVA							



**ESTADO DE SERGIPE**  
**PREFEITURA MUNICIPAL DE POÇO VERDE**  
**Demonstrativo da Receita**

9517215200	Categoria Econômica	Fonte	PPA 2022 / 2026				
			2022	2023	2024	2025	TOTAL 2022 / 2025
	Fundeb - Cota-Parte do IPI - Municípios		-800,00	-840,00	-882,00	-926,00	-3.448,00
<b>TOTAL</b>			<b>64.000.000,00</b>	<b>67.200.002,00</b>	<b>70.560.012,00</b>	<b>74.088.008,00</b>	<b>275.848.022,00</b>



**ESTADO DE SERGIPE**  
**PREFEITURA MUNICIPAL DE POÇO VERDE**  
**Despesa por Função e Subfunção**

Anexo IV - Despesa por Função e Subfunção do PPA

PPA 2022 / 2026

Função/Subfunção	2022	2023	2024	2025	Total PPA
<b>01 - Legislativa</b>	<b>2.940.000,00</b>	<b>3.087.000,00</b>	<b>3.241.351,00</b>	<b>3.403.418,00</b>	<b>12.671.769,00</b>
031 - Ação Legislativa	2.940.000,00	3.087.000,00	3.241.351,00	3.403.418,00	12.671.769,00
<b>02 - Judiciária</b>	<b>664.600,00</b>	<b>697.830,00</b>	<b>732.721,00</b>	<b>769.358,00</b>	<b>2.864.509,00</b>
061 - Ação Judiciária	500.000,00	525.000,00	551.250,00	578.813,00	2.155.063,00
122 - Administração Geral	164.600,00	172.830,00	181.471,00	190.545,00	709.446,00
<b>04 - Administração</b>	<b>6.742.010,00</b>	<b>7.079.111,00</b>	<b>7.433.069,00</b>	<b>7.804.719,00</b>	<b>29.058.909,00</b>
122 - Administração Geral	5.813.800,00	6.104.490,00	6.409.717,00	6.730.200,00	25.058.207,00
123 - Administração Financeira	776.210,00	815.021,00	855.772,00	898.560,00	3.345.563,00
124 - Controle Interno	152.000,00	159.600,00	167.580,00	175.959,00	655.139,00
<b>05 - Defesa Nacional</b>	<b>23.000,00</b>	<b>24.150,00</b>	<b>25.358,00</b>	<b>26.625,00</b>	<b>99.133,00</b>
181 - Policiamento	23.000,00	24.150,00	25.358,00	26.625,00	99.133,00
<b>08 - Assistência Social</b>	<b>2.938.394,00</b>	<b>3.085.318,00</b>	<b>3.239.584,00</b>	<b>3.401.555,00</b>	<b>12.664.851,00</b>
122 - Administração Geral	419.474,00	440.449,00	462.470,00	485.592,00	1.807.985,00
242 - Assistência ao Portador de Deficiência	1.000,00	1.050,00	1.103,00	1.158,00	4.311,00
243 - Assistência a Criança e ao Adolescente	56.220,00	59.031,00	61.983,00	65.082,00	242.316,00
244 - Assistência Comunitária	2.461.700,00	2.584.788,00	2.714.028,00	2.849.723,00	10.610.239,00
<b>10 - Saúde</b>	<b>13.303.060,00</b>	<b>13.968.215,00</b>	<b>14.666.628,00</b>	<b>15.399.957,00</b>	<b>57.337.860,00</b>
122 - Administração Geral	2.038.398,00	2.140.318,00	2.247.334,00	2.359.702,00	8.785.752,00
242 - Assistência ao Portador de Deficiência	1.000,00	1.050,00	1.103,00	1.158,00	4.311,00
243 - Assistência ao Portador de Deficiência	7.849.018,00	8.241.469,00	8.653.545,00	9.086.221,00	33.830.253,00
301 - Atenção Básica	2.590.700,00	2.720.235,00	2.856.248,00	2.999.058,00	11.166.241,00
302 - Assistência Hospitalar e Ambulatorial	196.504,00	206.330,00	216.645,00	227.478,00	846.957,00
303 - Suporte Profilático e Terapêutico	52.430,00	55.052,00	57.804,00	60.694,00	225.980,00
304 - Vigilância Sanitária	575.010,00	603.761,00	633.949,00	665.646,00	2.478.366,00
305 - Vigilância Epidemiológica	<b>26.093.460,00</b>	<b>27.398.134,00</b>	<b>28.768.046,00</b>	<b>30.206.442,00</b>	<b>112.466.082,00</b>
122 - Administração Geral	735.280,00	772.044,00	810.647,00	851.179,00	3.169.150,00
128 - Formação de Recursos Humanos	8.000,00	8.400,00	8.820,00	9.261,00	34.481,00
242 - Assistência ao Portador de Deficiência	2.000,00	2.100,00	2.205,00	2.315,00	8.620,00
243 - Assistência a Criança e ao Adolescente	1.500,00	1.575,00	1.654,00	1.736,00	6.465,00
361 - Ensino Fundamental	21.383.220,00	22.462.882,00	23.586.029,00	24.765.326,00	92.207.457,00
364 - Ensino Superior	56.420,00	59.241,00	62.203,00	65.313,00	243.177,00
365 - Educação Infantil	3.125.660,00	3.281.943,00	3.446.041,00	3.618.343,00	13.471.987,00
366 - Educação de Jovens e Adultos	439.160,00	461.118,00	484.174,00	508.383,00	1.892.835,00
367 - Educação Especial	332.220,00	348.831,00	366.273,00	384.586,00	1.431.910,00
<b>15 - Urbanismo</b>	<b>6.761.130,00</b>	<b>7.099.187,00</b>	<b>7.454.149,00</b>	<b>7.826.852,00</b>	<b>29.141.318,00</b>



**ESTADO DE SERGIPE**  
**PREFEITURA MUNICIPAL DE POÇO VERDE**  
**Despesa por Função e Subfunção**

Anexo IV - Despesa por Função e Subfunção do PPA

Função/Subfunção	2022	2023	2024	2025	Total PPA
122 - Administração Geral	5.206.800,00	5.467.140,00	5.740.497,00	6.027.522,00	22.441.959,00
128 - Formação de Recursos Humanos	3.000,00	3.150,00	3.308,00	3.473,00	12.931,00
451 - Infraestrutura Urbana	775.500,00	814.275,00	854.991,00	897.737,00	3.342.503,00
452 - Serviços Urbanos	775.830,00	814.622,00	855.353,00	898.120,00	3.343.925,00
<b>17 - Saneamento</b>	<b>174.940,00</b>	<b>183.687,00</b>	<b>192.872,00</b>	<b>202.514,00</b>	<b>754.013,00</b>
122 - Administração Geral	19.940,00	20.937,00	21.984,00	23.083,00	85.944,00
451 - Infraestrutura Urbana	54.000,00	56.700,00	59.535,00	62.511,00	232.746,00
512 - Saneamento Básico Urbano	80.000,00	84.000,00	88.200,00	92.610,00	344.810,00
541 - Preservação e Conservação Ambiental	21.000,00	22.050,00	23.153,00	24.310,00	90.513,00
<b>18 - Gestão Ambiental</b>	<b>1.502.300,00</b>	<b>1.577.415,00</b>	<b>1.656.288,00</b>	<b>1.739.103,00</b>	<b>6.475.106,00</b>
452 - Serviços Urbanos	307.500,00	322.875,00	339.019,00	355.970,00	1.325.364,00
541 - Preservação e Conservação Ambiental	1.192.800,00	1.252.440,00	1.315.064,00	1.380.818,00	5.141.122,00
544 - Recursos Hídricos	2.000,00	2.100,00	2.205,00	2.315,00	8.620,00
<b>20 - Agricultura</b>	<b>1.500,00</b>	<b>1.575,00</b>	<b>1.654,00</b>	<b>1.736,00</b>	<b>6.465,00</b>
452 - Serviços Urbanos	1.500,00	1.575,00	1.654,00	1.736,00	6.465,00
<b>26 - Transporte</b>	<b>1.927.410,00</b>	<b>2.023.781,00</b>	<b>2.124.969,00</b>	<b>2.231.217,00</b>	<b>8.307.377,00</b>
122 - Administração Geral	1.695.710,00	1.780.496,00	1.869.520,00	1.962.996,00	7.308.722,00
782 - Transporte Rodoviário	231.700,00	243.285,00	255.449,00	268.221,00	998.655,00
<b>27 - Desporto e Lazer</b>	<b>245.700,00</b>	<b>257.985,00</b>	<b>270.886,00</b>	<b>284.428,00</b>	<b>1.058.999,00</b>
812 - Desporto Comunitário	34.500,00	36.225,00	38.037,00	39.937,00	148.699,00
813 - Lazer	211.200,00	221.760,00	232.849,00	244.491,00	910.300,00
<b>28 - Encargos Especiais</b>	<b>618.496,00</b>	<b>649.421,00</b>	<b>681.892,00</b>	<b>715.986,00</b>	<b>2.665.795,00</b>
843 - Serviço da Dívida Interna	618.496,00	649.421,00	681.892,00	715.986,00	2.665.795,00
<b>99 - Reserva</b>	<b>64.000,00</b>	<b>67.200,00</b>	<b>70.560,00</b>	<b>74.088,00</b>	<b>275.848,00</b>
999 - Reserva	64.000,00	67.200,00	70.560,00	74.088,00	275.848,00
<b>TOTAL</b>	<b>64.000.000,00</b>	<b>67.200.009,00</b>	<b>70.560.027,00</b>	<b>74.087.998,00</b>	<b>275.848.034,00</b>



**ESTADO DE SERGIPE**  
**PREFEITURA MUNICIPAL DE POÇO VERDE**  
**Despesas por Poder e Órgão**

PPA 2022 / 2026

Poder / Órgão	Previsão				Total
	2022	2023	2024	2025	
<b>Legislativo</b>	<b>2.940.000,00</b>	<b>3.087.000,00</b>	<b>3.241.351,00</b>	<b>3.403.418,00</b>	<b>12.671.769,00</b>
01000 - CÂMARA MUNICIPAL	2.940.000,00	3.087.000,00	3.241.351,00	3.403.418,00	12.671.769,00
<b>Executivo</b>	<b>61.060.000,00</b>	<b>64.113.009,00</b>	<b>67.318.676,00</b>	<b>70.684.580,00</b>	<b>263.176.265,00</b>
08000 - SECRETARIA MUNICIPAL DE EDUCAÇÃO	26.093.460,00	27.398.134,00	28.768.046,00	30.206.442,00	112.466.082,00
11000 - SECRETARIA MUNICIPAL DE SAÚDE	13.303.060,00	13.968.215,00	14.666.628,00	15.399.957,00	57.337.860,00
15000 - PREFEITURA MUNICIPAL DE POÇO VERDE	18.602.146,00	19.532.255,00	20.508.876,00	21.534.308,00	80.177.585,00
17000 - SEC. MUNIC. DE DESENVOLVIMENTO COMUNITÁRIO, ASSISTÊNCIA SOCIAL E DO TRABALHO	2.938.394,00	3.085.318,00	3.239.584,00	3.401.555,00	12.664.851,00
18000 - FUNDO MUNICIPAL DE SANEAMENTO BÁSICO - FUMSAN	122.940,00	129.087,00	135.542,00	142.318,00	529.887,00
<b>Total Geral:</b>	<b>64.000.000,00</b>	<b>67.200.009,00</b>	<b>70.560.027,00</b>	<b>74.087.998,00</b>	<b>275.848.034,00</b>





ESTADO DE SERGIPE  
PREFEITURA MUNICIPAL DE POÇO VERDE  
Despesas por Poder, Órgão e Unidade Orçamentária

PPA 2022 / 2026

Poder / Órgão / Unidade Orçamentária	Previsão				Total
	2022	2023	2024	2025	
<b>Legislativo</b>	<b>2.940.000,00</b>	<b>3.087.000,00</b>	<b>3.241.351,00</b>	<b>3.403.418,00</b>	<b>12.671.769,00</b>
01000 - CÂMARA MUNICIPAL	2.940.000,00	3.087.000,00	3.241.351,00	3.403.418,00	12.671.769,00
01010 - CÂMARA MUNICIPAL DE POÇO VERDE	2.940.000,00	3.087.000,00	3.241.351,00	3.403.418,00	12.671.769,00
<b>Executivo</b>	<b>61.060.000,00</b>	<b>64.113.009,00</b>	<b>67.318.676,00</b>	<b>70.684.580,00</b>	<b>263.176.265,00</b>
08000 - SECRETARIA MUNICIPAL DE EDUCAÇÃO	26.093.460,00	27.398.134,00	28.768.046,00	30.206.442,00	112.466.082,00
08010 - FUNDO MUNICIPAL DE EDUCAÇÃO	10.376.960,00	10.895.809,00	11.440.603,00	12.012.629,00	44.726.001,00
08020 - SECRETARIA MUNICIPAL DE EDUCAÇÃO - FUNDEB	15.716.500,00	16.502.325,00	17.327.443,00	18.193.813,00	67.740.081,00
11000 - SECRETARIA MUNICIPAL DE SAÚDE	13.303.060,00	13.968.215,00	14.666.628,00	15.399.957,00	57.337.860,00
11011 - FUNDO MUNICIPAL DE SAÚDE	13.303.060,00	13.968.215,00	14.666.628,00	15.399.957,00	57.337.860,00
15000 - PREFEITURA MUNICIPAL DE POÇO VERDE	18.602.146,00	19.532.255,00	20.508.876,00	21.534.308,00	80.177.585,00
15001 - GABINE DO VICE PREFEITO	256.100,00	268.905,00	282.350,00	296.468,00	1.103.823,00
15002 - GABINETE DO PREFEITO	1.338.000,00	1.404.900,00	1.475.145,00	1.548.902,00	5.766.947,00
15003 - PROCURADORIA GERAL DO MUNICÍPIO	664.600,00	697.830,00	732.721,00	769.358,00	2.864.509,00
15004 - SECRETARIA MUNICIPAL DE ADMINISTRAÇÃO	2.581.000,00	2.710.050,00	2.845.553,00	2.987.830,00	11.124.433,00
15006 - SECRETARIA MUNICIPAL DE FINANÇAS	2.101.706,00	2.206.792,00	2.317.132,00	2.432.987,00	9.058.617,00
15008 - SECRETARIA MUNICIPAL DE AGRICULTURA, MEIO AMBIENTE E RECURSOS HÍDRICOS	1.194.300,00	1.254.015,00	1.316.718,00	1.382.554,00	5.147.587,00
15012 - SECRETARIA MUNICIPAL DE OBRAS E URBANISMO	7.379.330,00	7.748.297,00	8.135.715,00	8.542.494,00	31.805.836,00
15013 - SECRETARIA MUNICIPAL DE TRANSPORTES	1.895.710,00	1.780.496,00	1.869.520,00	1.962.996,00	7.308.722,00
15014 - SECRETARIA MUNICIPAL DE CONTROLE INTERNO	152.500,00	160.125,00	168.131,00	176.538,00	657.294,00
15020 - SECRETARIA MUNICIPAL DE GOVERNO	873.500,00	917.175,00	963.037,00	1.011.185,00	3.764.897,00
15021 - SECRETARIA MUNICIPAL DE COMUNICAÇÃO SOCIAL	365.400,00	383.670,00	402.854,00	422.996,00	1.574.920,00
17000 - SEC. MUNICIPAL DE DESENVOLVIMENTO COMUNITÁRIO, ASSISTÊNCIA SOCIAL E DO TRABALHO	2.938.394,00	3.085.318,00	3.239.584,00	3.401.555,00	12.664.851,00
17002 - FMDCA - FUNDO MUN. DOS DIR. DA CRIANÇA E DO ADOLESCENTE	314.920,00	330.666,00	347.200,00	364.560,00	1.357.346,00
17004 - FUNDO MUNICIPAL DE ASSISTÊNCIA SOCIAL	2.623.474,00	2.754.652,00	2.892.384,00	3.036.995,00	11.307.505,00
18000 - FUNDO MUNICIPAL DE SANEAMENTO BÁSICO - FUMSAN	122.940,00	129.087,00	135.542,00	142.318,00	529.887,00
18001 - FUNDO MUNICIPAL DE SANEAMENTO - FUMSAN	122.940,00	129.087,00	135.542,00	142.318,00	529.887,00
<b>Total Geral:</b>	<b>64.000.000,00</b>	<b>67.200.009,00</b>	<b>70.560.027,00</b>	<b>74.087.998,00</b>	<b>275.848.034,00</b>



ESTADO DE SERGIPE  
PREFEITURA MUNICIPAL DE POÇO VERDE  
Órgãos Responsáveis por Programa e Ações de Governo

Anexo V

PPA 2022 / 2026

Órgão: 01000 - CÂMARA MUNICIPAL

Programa/Ação	Valor Orçamentário				Total
	2022	2023	2024	2025	
<b>0008 - GESTÃO LEGISLATIVA</b>					
1179 - AQUISIÇÃO DE EQUIPAMENTOS, MOBILIÁRIOS E VEÍCULOS PARA A CÂMARA MUNICIPAL	65.000,00	68.250,00	71.663,00	75.246,00	280.159,00
1180 - CONSTRUÇÃO, REFORMA E/OU AMPLIAÇÃO DO PRÉDIO DA CÂMARA MUNICIPAL	95.000,00	99.750,00	104.738,00	109.974,00	409.462,00
2176 - MANUTENÇÃO DAS ATIVIDADES DA CÂMARA MUNICIPAL	2.760.000,00	2.898.000,00	3.042.900,00	3.195.045,00	11.895.945,00
2213 - CONCURSO PUBLICO	20.000,00	21.000,00	22.050,00	23.153,00	86.203,00
	<b>2.940.000,00</b>	<b>3.087.000,00</b>	<b>3.241.351,00</b>	<b>3.403.418,00</b>	<b>12.671.769,00</b>

<b>Total do Órgão:</b>	<b>2.940.000,00</b>	<b>3.087.000,00</b>	<b>3.241.351,00</b>	<b>3.403.418,00</b>	<b>12.671.769,00</b>
------------------------	---------------------	---------------------	---------------------	---------------------	----------------------



ESTADO DE SERGIPE  
PREFEITURA MUNICIPAL DE POÇO VERDE  
Órgãos Responsáveis por Programa e Ações de Governo

Anexo V

PPA 2022 / 2026

Órgão: 08000 - SECRETARIA MUNICIPAL DE EDUCAÇÃO

Programa/Ação	Valor Orçamentário				Total
	2022	2023	2024	2025	
<b>0005 - EDUCAÇÃO INCLUSIVA DE QUALIDADE</b>					
1026 - CONSTRUÇÃO, REFORMA E/OU RECUPERAÇÃO DE QUADRAS ESPORTIVAS NAS ESCOLAS	80.000,00	84.000,00	88.200,00	92.610,00	344.810,00
1030 - CONSTRUÇÃO, REFORMA E/OU AMPLIAÇÃO DE CRECHE	6.000,00	6.300,00	6.615,00	6.946,00	25.861,00
1047 - CONSTRUÇÃO DE SALAS DE RECURSOS MULTIFUNCIONAIS	21.000,00	22.050,00	23.153,00	24.310,00	90.513,00
1048 - CONSTRUÇÃO, REFORMA E/OU RECUPERAÇÃO DE QUADRAS ESPORTIVAS NAS ESCOLAS MUNICIPAIS DONA CAÇULA VALADARES E JOÃO RABELO DO ROSÁRIO	600.000,00	630.000,00	661.500,00	694.575,00	2.586.075,00
1049 - CONSTRUÇÃO DE CRECHE NO POVOADO SÃO JOSÉ	300.000,00	315.000,00	330.750,00	347.288,00	1.293.038,00
1050 - CONSTRUÇÃO DO MODULO INFANTIL A ESCOLA	300.000,00	315.000,00	330.750,00	347.288,00	1.293.038,00
1147 - REFORMA E/OU AMPLIAÇÃO DA CRECHE MUNICIPAL JOSEFA FERREIRA	200.000,00	210.000,00	220.500,00	231.525,00	862.025,00
1156 - AQUISIÇÃO DE EQUIPAMENTOS, MOBILIÁRIOS E VEÍCULOS PARA A SECRETARIA DE EDUCAÇÃO	281.280,00	295.344,00	310.111,00	325.617,00	1.212.352,00
1157 - CONSTRUÇÃO, REFORMA E/OU AMPLIAÇÃO DA SEDE DA SECRETARIA DE EDUCAÇÃO	7.000,00	7.350,00	7.718,00	8.103,00	30.171,00
1158 - CONSTRUÇÃO, REFORMA E/OU AMPLIAÇÃO DE BIBLIOTECAS ESCOLARES	6.000,00	6.300,00	6.615,00	6.946,00	25.861,00
1184 - IMPLANTAÇÃO DE PROJETOS DE ACESSIBILIDADES PARA PESSOAS COM DEFICIÊNCIA - PCD	2.000,00	2.100,00	2.205,00	2.315,00	8.620,00
1186 - CONSTRUÇÃO, REFORMA E/OU AMPLIAÇÃO DAS ESCOLAS MUNICIPAIS	553.000,00	580.650,00	609.683,00	640.167,00	2.383.500,00
1190 - REFORMA E/OU AMPLIAÇÃO DA ESCOLA MUNICIPAL JOÃO RABELO DO ROSÁRIO - EMENDA ADITIVA Nº 04/2019	10.000,00	10.500,00	11.025,00	11.576,00	43.101,00
2025 - MANUTENÇÃO DOS CONSELHOS VINCULADOS À SECRETARIA DE EDUCAÇÃO	10.000,00	10.500,00	11.025,00	11.576,00	43.101,00
2027 - APOIO FINANCEIRO A ESTUDANTES	1.500,00	1.575,00	1.654,00	1.736,00	6.465,00
2028 - ALIMENTAÇÃO ESCOLAR - ENSINO FUNDAMENTAL	390.500,00	410.025,00	430.526,00	452.053,00	1.683.104,00
2029 - MANUTENÇÃO E DESENVOLVIMENTO DO ENSINO FUNDAMENTAL	3.581.890,00	3.760.985,00	3.949.034,00	4.146.485,00	15.438.394,00
2030 - TRANSPORTE ESCOLAR	1.651.500,00	1.734.075,00	1.820.779,00	1.911.818,00	7.118.172,00
2031 - PROGRAMA DINHEIRO DIRETO NA ESCOLA - PDDE	6.130,00	6.437,00	6.758,00	7.096,00	26.421,00
2033 - MANUTENÇÃO E DESENVOLVIMENTO DA EDUCAÇÃO INFANTIL	104.940,00	110.187,00	115.696,00	121.481,00	452.304,00
2034 - DESENVOLVIMENTO E MANUTENÇÃO DO ENSINO FUNDAMENTAL - FUNDEB	4.100.260,00	4.305.273,00	4.520.537,00	4.746.563,00	17.672.633,00
2035 - DESENVOLVIMENTO E MANUTENÇÃO DA EDUCAÇÃO INFANTIL - FUNDEB	10.740,00	11.277,00	11.841,00	12.433,00	46.291,00
2115 - MANUTENÇÃO DO SALÁRIO EDUCAÇÃO	427.000,00	448.350,00	470.768,00	494.306,00	1.840.424,00
2117 - ALIMENTAÇÃO ESCOLAR - MAIS EDUCAÇÃO	21.000,00	22.050,00	23.153,00	24.310,00	90.513,00
2140 - ALIMENTAÇÃO ESCOLAR ESPECIAL - AEE	21.000,00	22.050,00	23.153,00	24.310,00	90.513,00
2141 - ALIMENTAÇÃO ESCOLAR QUILOMBOLA	41.000,00	43.050,00	45.203,00	47.463,00	176.716,00
2147 - ALIMENTAÇÃO ESCOLAR - EJA	26.000,00	27.300,00	28.665,00	30.098,00	112.063,00
2149 - DEMAIS PROGRAMAS DOS GOVERNOS ESTADUAL E/OU FEDERAL	112.660,00	118.293,00	124.208,00	130.418,00	485.579,00
2177 - CONCURSO PÚBLICO	4.000,00	4.200,00	4.410,00	4.631,00	17.241,00
2195 - ALIMENTAÇÃO ESCOLAR - CRECHE	41.000,00	43.050,00	45.203,00	47.463,00	176.716,00
2196 - ALIMENTAÇÃO ESCOLAR - PRE ESCOLAR	66.000,00	69.300,00	72.765,00	76.403,00	284.468,00
2197 - QUALIFICAÇÃO DE PROFISSIONAIS DO MAGISTÉRIO E DEMAIS SERVIDORES DA SECRETARIA DE EDUCAÇÃO	2.000,00	2.100,00	2.205,00	2.315,00	8.620,00
2202 - MANUTENÇÃO DA SECRETARIA DE EDUCAÇÃO	1.340.220,00	1.407.231,00	1.477.593,00	1.551.472,00	5.776.516,00
2229 - MANUTENÇÃO E DESENVOLVIMENTO DO POLO DA UAB	56.420,00	59.241,00	62.203,00	65.313,00	243.177,00
2245 - DESENVOLVIMENTO E MANUTENÇÃO DA EDUCAÇÃO - EJA	7.940,00	8.337,00	8.754,00	9.192,00	34.223,00
2299 - REMUNERAÇÃO DOS PROFISSIONAIS DA EDUCAÇÃO BÁSICA COM RECURSO DO FUNDEB - ENSINO FUNDAMENTAL	8.837.060,00	9.278.913,00	9.742.859,00	10.230.002,00	38.088.834,00
4299 - REMUNERAÇÃO DOS PROFISSIONAIS DA EDUCAÇÃO BÁSICA COM RECURSOS DO FUNDEB - EDUCAÇÃO INFANTIL	2.005.000,00	2.105.250,00	2.210.513,00	2.321.038,00	8.641.801,00
6299 - REMUNERAÇÃO DOS PROFISSIONAIS DA EDUCAÇÃO BÁSICA COM RECURSOS DO FUNDEB - EJA	431.220,00	452.781,00	475.420,00	499.191,00	1.858.612,00
8299 - REMUNERAÇÃO DOS PROFISSIONAIS DA EDUCAÇÃO BÁSICA COM RECURSOS DO FUNDEB - EDUCAÇÃO ESPECIAL	332.220,00	348.831,00	366.273,00	384.586,00	1.431.910,00

Emitido em: 17/09/2021 08:51:25

Página 2 de 9



ESTADO DE SERGIPE  
PREFEITURA MUNICIPAL DE POÇO VERDE  
Órgãos Responsáveis por Programa e Ações de Governo

Anexo V

PPA 2022 / 2026

	25.995.480,00	27.295.255,00	28.660.023,00	30.093.018,00	112.043.776,00
<b>0006 - INCENTIVO AO BEM-ESTAR COM ÊNFASE NA REDUÇÃO DAS DESIGUALDADES SOCIAIS</b>					
2182 - QUALIFICAÇÃO E CAPACITAÇÃO DOS SERVIDORES DA SECRETARIA MUNICIPAL DE EDUCAÇÃO	6.000,00	6.300,00	6.615,00	6.946,00	25.861,00
	<b>6.000,00</b>	<b>6.300,00</b>	<b>6.615,00</b>	<b>6.946,00</b>	<b>25.861,00</b>
<b>0021 - ADMINISTRAÇÃO GERAL</b>					
2135 - MANUTENÇÃO BRASIL CARINHOSO - APOIO A CRECHE	91.980,00	96.579,00	101.408,00	106.478,00	396.445,00
	<b>91.980,00</b>	<b>96.579,00</b>	<b>101.408,00</b>	<b>106.478,00</b>	<b>396.445,00</b>
<b>Total do Órgão:</b>	<b>26.093.460,00</b>	<b>27.398.134,00</b>	<b>28.768.046,00</b>	<b>30.206.442,00</b>	<b>112.466.082,00</b>



ESTADO DE SERGIPE  
PREFEITURA MUNICIPAL DE POÇO VERDE  
Órgãos Responsáveis por Programa e Ações de Governo

Anexo V

PPA 2022 / 2026

Órgão: 11000 - SECRETARIA MUNICIPAL DE SAÚDE

Programa/Ação	Valor Orçamentário				Total
	2022	2023	2024	2025	
<b>0001 - DESENVOLVIMENTO DA GESTÃO ADMINISTRATIVA</b>					
2199 - CONSÓRCIO PÚBLICO	500,00	525,00	551,00	579,00	2.155,00
	<b>500,00</b>	<b>525,00</b>	<b>551,00</b>	<b>579,00</b>	<b>2.155,00</b>
<b>0007 - PROMOÇÃO DA SAÚDE HUMANIZADA</b>					
1076 - CONSTRUÇÃO DA SEDE DA SECRETARIA DE SAÚDE	1.000,00	1.050,00	1.103,00	1.158,00	4.311,00
1077 - AQUISIÇÃO DE MOBILIÁRIOS, EQUIPAMENTOS E VEÍCULOS PARA O FUNDO MUNICIPAL DE SAÚDE	142.800,00	149.940,00	157.437,00	165.309,00	615.486,00
1078 - CONSTRUÇÃO, REFORMA E/OU AMPLIAÇÃO DE UNIDADES BÁSICAS DE SAÚDE	7.500,00	7.875,00	8.269,00	8.682,00	32.326,00
1080 - CONSTRUÇÃO E/OU REFORMA DO LABORATÓRIO MUNICIPAL	3.000,00	3.150,00	3.308,00	3.473,00	12.931,00
1082 - CONSTRUÇÃO, REFORMA E/OU AMPLIAÇÃO DA ACADÊMIA DE SAÚDE DA FAMÍLIA	3.000,00	3.150,00	3.308,00	3.473,00	12.931,00
1083 - CONSTRUÇÃO DO CENTRO DE FISIOTERAPIA	2.000,00	2.100,00	2.205,00	2.315,00	8.620,00
1105 - AQUISIÇÃO E/OU DESAPROPRIAÇÃO DE IMÓVEIS	1.000,00	1.050,00	1.103,00	1.158,00	4.311,00
1143 - CONSTRUÇÃO E REFORMA DE URGÊNCIA E EMERGÊNCIA	1.000,00	1.050,00	1.103,00	1.158,00	4.311,00
1148 - MANUTENÇÃO DA EMERGÊNCIA 24HS "JOÃO ANTÔNIO DE ABREU	2.122.500,00	2.228.625,00	2.340.056,00	2.457.059,00	9.148.240,00
1149 - CONSTRUÇÃO, REFORMA E/OU AMPLIAÇÃO DA FARMÁCIA BÁSICA - QUALIFAR	1.500,00	1.575,00	1.654,00	1.736,00	6.465,00
1182 - IMPLANTAÇÃO DE PROJETOS DE ACESSIBILIDADES PARA PESSOAS COM DEFICIÊNCIA - PCD	1.000,00	1.050,00	1.103,00	1.158,00	4.311,00
1500 - CONSTRUÇÃO DE POSTO DE SAÚDE DA FAMÍLIA NO POVOADO BOM JARDIM E LOC CALDEIRÃO	40.000,00	42.000,00	44.100,00	46.305,00	172.405,00
2048 - MANUTENÇÃO DOS CONSELHO MUNICIPAL DE SAÚDE	7.000,00	7.350,00	7.718,00	8.103,00	30.171,00
2049 - CAPACITAÇÃO DOS SERVIDORES DA SAÚDE	6.000,00	6.300,00	6.615,00	6.946,00	25.861,00
2051 - GESTÃO DE ATENÇÃO BÁSICA EM SAÚDE	2.930.928,00	3.077.474,00	3.231.348,00	3.392.916,00	12.632.666,00
2052 - AÇÕES VOLTADAS A VIGILÂNCIA SANITÁRIA	52.430,00	55.052,00	57.804,00	60.694,00	225.980,00
2053 - AÇÕES VOLTADAS PARA ASSISTÊNCIA FARMACÊUTICA	156.774,00	164.613,00	172.843,00	181.486,00	675.716,00
2054 - MANUTENÇÃO DA VIGILÂNCIA EPIDEMIOLÓGICA E AMBIENTAL	575.010,00	603.761,00	633.949,00	665.646,00	2.478.366,00
2087 - AÇÕES VOLTADAS PARA MÉDIA COMPLEXIDADE	410.440,00	430.962,00	452.510,00	475.136,00	1.769.048,00
2093 - MANUTENÇÃO DA SAÚDE BUCAL	505.100,00	530.355,00	556.873,00	584.716,00	2.177.044,00
2094 - MANUTENÇÃO AGENTE COMUNITÁRIO DE SAÚDE (ACS)	1.227.000,00	1.288.350,00	1.352.768,00	1.420.406,00	5.288.524,00
2100 - MANUTENÇÃO DO MULTIPROFISSIONAL DA ATENÇÃO PRIMÁRIA A SAÚDE	204.800,00	215.040,00	225.792,00	237.082,00	882.714,00
2125 - MANUTENÇÃO DA REDE CEGONHA	3.720,00	3.906,00	4.101,00	4.306,00	16.033,00
2132 - MANUTENÇÃO DO CENTRO DE APOIO PSICOSSOCIAL - CAPS	414.200,00	434.910,00	456.656,00	479.488,00	1.785.254,00
2133 - MANUTENÇÃO DA ACADEMIA DE SAÚDE DA FAMÍLIA	22.810,00	23.951,00	25.148,00	26.405,00	98.314,00
2136 - PROGRAMA MAIS MÉDICOS PARA O BRASIL	36.500,00	38.325,00	40.241,00	42.253,00	157.319,00
2151 - DEMAIS PROGRAMAS DOS GOVERNOS ESTADUAL E/OU FEDERAL	176.480,00	185.304,00	194.569,00	204.298,00	760.651,00
2152 - MANUTENÇÃO DA SECRETARIA MUNICIPAL DE SAÚDE	1.969.000,00	2.067.450,00	2.170.823,00	2.279.364,00	8.486.637,00
2173 - PROGRAMA DE SERVIÇO DE ATENÇÃO DOMICILIAR - SAD	255.940,00	268.737,00	282.174,00	296.283,00	1.103.134,00
2191 - ENFRENTAMENTO DA EMERGENCIA COVID	59.398,00	62.368,00	65.486,00	68.761,00	256.013,00
2193 - FARMACIA VIVA	39.730,00	41.717,00	43.802,00	45.992,00	171.241,00
2198 - MANUTENÇÃO DE SAÚDE NA FAMÍLIA(PSF)	1.919.000,00	2.014.950,00	2.115.698,00	2.221.482,00	8.271.130,00
	<b>13.298.560,00</b>	<b>13.963.490,00</b>	<b>14.661.667,00</b>	<b>15.394.747,00</b>	<b>57.318.464,00</b>
<b>0021 - ADMINISTRAÇÃO GERAL</b>					
2129 - CONCURSO PÚBLICO	4.000,00	4.200,00	4.410,00	4.631,00	17.241,00
	<b>4.000,00</b>	<b>4.200,00</b>	<b>4.410,00</b>	<b>4.631,00</b>	<b>17.241,00</b>

**Total do Órgão: 13.303.060,00 13.968.215,00 14.666.628,00 15.399.957,00 57.337.860,00**



ESTADO DE SERGIPE  
PREFEITURA MUNICIPAL DE POÇO VERDE  
Órgãos Responsáveis por Programa e Ações de Governo

Anexo V

PPA 2022 / 2026

Órgão: 15000 - PREFEITURA MUNICIPAL DE POÇO VERDE

Programa/Ação	Valor Orçamentário				Total
	2022	2023	2024	2025	
<b>0001 - DESENVOLVIMENTO DA GESTÃO ADMINISTRATIVA</b>					
1009 - AQUISIÇÃO DE EQUIPAMENTOS, MOBILIÁRIOS E/OU VEÍCULOS PARA A SECRETARIA DE FINANÇAS	10.000,00	10.500,00	11.025,00	11.576,00	43.101,00
1103 - REFORMA E/OU AMPLIAÇÃO DE GARAGEM MUNICIPAL	2.000,00	2.100,00	2.205,00	2.315,00	8.620,00
1197 - AQUISIÇÃO DE MOBILIÁRIOS, EQUIPAMENTOS E VEÍCULOS PARA O GABINETE DO PREFEITO	500,00	525,00	551,00	579,00	2.155,00
1199 - AQUISIÇÃO DE MOBILIÁRIOS EQUIPAMENTO E VEÍCULOS PARA O GABINETE DO VICE PREFEITO	500,00	525,00	551,00	579,00	2.155,00
1200 - AQUISIÇÃO DE EQUIPAMENTOS, MOBILIÁRIOS PARA A SECRETARIA DE ADMINISTRAÇÃO	40.000,00	42.000,00	44.100,00	46.305,00	172.405,00
1201 - REFORMA E/OU AMPLIAÇÃO DO CENTRO ADMINISTRATIVO	500,00	525,00	551,00	579,00	2.155,00
1212 - AQUISIÇÃO DE EQUIPAMENTOS, MOBILIÁRIOS E VEÍCULOS PARA A SECRETARIA DE TRANSPORTES	2.000,00	2.100,00	2.205,00	2.315,00	8.620,00
1213 - AQUISIÇÃO DE EQUIPAMENTOS, MOBILIÁRIOS E VEÍCULOS PARA SECRETARIA DE CONTROLE INTERNO	500,00	525,00	551,00	579,00	2.155,00
1401 - CONSTRUÇÃO, AMPLIAÇÃO E/OU REFORMA DO MEMORIAL DO MUNICÍPIO DE POÇO VERDE	1.500,00	1.575,00	1.654,00	1.736,00	6.465,00
2002 - MANUTENÇÃO DO GABINETE DO PREFEITO	1.337.500,00	1.404.375,00	1.474.594,00	1.548.323,00	5.764.792,00
2009 - CAPACITAÇÃO E QUALIFICAÇÃO DOS MEMBROS CONSELHOS MUNICIPAIS	2.000,00	2.100,00	2.205,00	2.315,00	8.620,00
2084 - MANUTENÇÃO DA SECRETARIA DE CONTROLE INTERNO	152.000,00	159.600,00	167.580,00	175.959,00	655.139,00
2145 - CONSÓRCIO PÚBLICO	10.500,00	11.025,00	11.576,00	12.155,00	45.256,00
2206 - MANUTENÇÃO DO DEPARTAMENTO DE TRANSPORTE	501.710,00	526.796,00	553.135,00	580.792,00	2.162.433,00
2210 - DEMAIS PROGRAMAS DOS GOVERNOS ESTADUAL E/OU FEDERAL	13.000,00	13.650,00	14.333,00	15.049,00	56.032,00
2214 - MANUTENÇÃO DO GABINETE DO VICE PREFEITO	255.600,00	268.380,00	281.799,00	295.889,00	1.101.668,00
2215 - MANUTENÇÃO DA SECRETARIA DE ADMINISTRAÇÃO	2.506.500,00	2.631.825,00	2.763.416,00	2.901.587,00	10.803.328,00
2216 - MANUTENÇÃO DE INATIVOS E PENSIONISTAS	1.000,00	1.050,00	1.103,00	1.158,00	4.311,00
2217 - MANUTENÇÃO DE CONVENIO PARA A SEGURANÇA PÚBLICA	23.000,00	24.150,00	25.358,00	26.625,00	99.133,00
2219 - MANUTENÇÃO DA SECRETARIA DE FINANÇAS	766.210,00	804.521,00	844.747,00	886.984,00	3.302.462,00
2225 - MANUTENÇÃO DA SECRETARIA DE TRANSPORTES	1.190.000,00	1.249.500,00	1.311.975,00	1.377.574,00	5.129.049,00
4401 - MANUTENÇÃO DA SECRETARIA MUNICIPAL DE GOVERNO	324.000,00	340.200,00	357.210,00	375.071,00	1.396.481,00
4402 - DEPARTAMENTO DAS RELAÇÕES COM OS MUNICIPIOS	47.200,00	49.560,00	52.038,00	54.640,00	203.438,00
4403 - DEPARTAMENTO DE POLÍTICAS PÚBLICAS PARA A JUVENTUDE	57.000,00	59.850,00	62.843,00	65.985,00	245.678,00
4404 - DEPARTAMENTO DE PLANEJAMENTO E PROJETOS	50.400,00	52.920,00	55.566,00	58.344,00	217.230,00
4405 - DEPARTAMENTO DE PRESTAÇÕES DE CONTAS	53.400,00	56.070,00	58.874,00	61.817,00	230.161,00
4406 - DEPARTAMENTO DE DEFESA CIVIL	95.800,00	100.590,00	105.620,00	110.900,00	412.910,00
4407 - MANUTENÇÃO DA SECRETARIA MUNICIPAL DE COMUNICAÇÃO SOCIAL	261.000,00	274.050,00	287.753,00	302.140,00	1.124.943,00
4408 - DIVISÃO DE COMUNICAÇÃO E CERIMONIAL	104.400,00	109.620,00	115.101,00	120.856,00	449.977,00
6501 - MANUTENÇÃO DOS CONSELHOS DA SECRETARIA DE OBRAS	4.500,00	4.725,00	4.961,00	5.209,00	19.395,00
6502 - QUALIFICAÇÃO E CAPACITAÇÃO DOS SERVIDORES DESTA SECRETARIA	3.000,00	3.150,00	3.308,00	3.473,00	12.931,00
	<b>7.817.220,00</b>	<b>8.208.082,00</b>	<b>8.618.488,00</b>	<b>9.049.408,00</b>	<b>33.693.198,00</b>

**0002 - GESTÃO DA SUSTENTABILIDADE**

1178 - AMPLIAÇÃO E/OU REFORMA DE QUADRA POLIESPORTIVA GERALDO FERREIRA DOS SANTOS - POV. SACO DO CAMISA	1.500,00	1.575,00	1.654,00	1.736,00	6.465,00
1223 - CONSTRUÇÃO, REFORMA E/OU AMPLIAÇÃO DA REDE DE ABASTECIMENTO DE ÁGUA	20.000,00	21.000,00	22.050,00	23.153,00	86.203,00
1224 - AQUISIÇÃO DE EQUIPAMENTOS E MOBILIÁRIOS PARA ORGANIZAÇÕES DA AGRICULTURA FAMILIAR	4.000,00	4.200,00	4.410,00	4.631,00	17.241,00
1225 - AQUISIÇÃO DE EQUIPAMENTOS, MOBILIÁRIOS E VEÍCULOS PARA A SECRETARIA MUNICIPAL DE AGRICULTURA, MEIO AMBIENTE E RECURSOS HÍDRICOS	40.000,00	42.000,00	44.100,00	46.305,00	172.405,00
1227 - CONSTRUÇÃO DE CENTRAIS DE ARMAZENAMENTO DE PRODUÇÃO	1.000,00	1.050,00	1.103,00	1.158,00	4.311,00
1228 - CONSTRUÇÃO DE AGROINDUSTRIA PARA OVINOCAPRINOCULTURA	2.000,00	2.100,00	2.205,00	2.315,00	8.620,00

Emitido em: 17/09/2021 08:51:25

Página 5 de 9



ESTADO DE SERGIPE  
PREFEITURA MUNICIPAL DE POÇO VERDE  
Órgãos Responsáveis por Programa e Ações de Governo

Anexo V

PPA 2022 / 2026

1229 - PERFURAÇÃO E RECUPERAÇÃO DE POÇOS ARTESANAIS	20.000,00	21.000,00	22.050,00	23.153,00	86.203,00
2232 - MANUTENÇÃO DO DEPARTAMENTO DE MEIO AMBIENTE	245.200,00	257.460,00	270.333,00	283.850,00	1.056.843,00
2233 - MANUTENÇÃO DO CECAF - CENTRO DE COMERCIALIZAÇÃO DA AGRICULTURA FAMILIAR	361.100,00	379.155,00	398.113,00	418.018,00	1.556.386,00
2234 - INCENTIVO A PRODUÇÃO AGRÍCOLA E A PECUÁRIA/HORTAS E QUINTAIS	4.000,00	4.200,00	4.410,00	4.631,00	17.241,00
2236 - MANUTENÇÃO DA ORGANIZAÇÃO DOS DEFENSORES DOS DIREITOS DOS ANIMAIS	9.000,00	9.450,00	9.923,00	10.419,00	38.792,00
2237 - MANUTENÇÃO DO DEPARTAMENTO DE AGRICULTURA	80.300,00	84.315,00	88.531,00	92.957,00	346.103,00
2238 - QUALIFICAÇÃO E CAPACITAÇÃO DOS SERVIDORES DESTA SECRETARIA	4.000,00	4.200,00	4.410,00	4.631,00	17.241,00
2239 - QUALIFICAÇÃO E CAPACITAÇÃO DE AGRICULTORES	5.000,00	5.250,00	5.513,00	5.788,00	21.551,00
2240 - MANUTENÇÃO DOS CONSELHOS VINCULADOS A AGRICULTURA	4.000,00	4.200,00	4.410,00	4.631,00	17.241,00
2241 - MANUTENÇÃO DA SECRETARIA MUNICIPAL DE AGRICULTURA, MEIO AMBIENTE E RECURSOS HÍDRICOS	391.200,00	410.760,00	431.298,00	452.863,00	1.686.121,00
	<b>1.192.300,00</b>	<b>1.251.915,00</b>	<b>1.314.513,00</b>	<b>1.380.239,00</b>	<b>5.138.967,00</b>

**0003 - PROMOVENDO O DESENVOLVIMENTO URBANO E RURAL**

1053 - CONSTRUÇÃO, REFORMA E AMPLIAÇÃO DE CEMITÉRIOS	1.500,00	1.575,00	1.654,00	1.736,00	6.465,00
1056 - AQUISIÇÃO DE MÁQUINAS EQUIPAMENTOS, MOBILIÁRIOS E VEÍCULOS PARA A SECRETARIA DE OBRAS E URBANISMO	95.000,00	99.750,00	104.738,00	109.974,00	409.462,00
1058 - AQUISIÇÃO DE EQUIPAMENTOS DE SEGURANÇA PARA SERVIDORES PÚBLICOS QUE EXERCEM OS CARGOS DE GARIS, ELETRICISTAS, PEDREIROS	30.000,00	31.500,00	33.075,00	34.729,00	129.304,00
1061 - AQUISIÇÃO E/OU DESAPROPRIAÇÃO DE IMÓVEIS	6.500,00	6.825,00	7.166,00	7.525,00	28.016,00
1062 - URBANIZAÇÃO E ARBORIZAÇÃO DE VIAS E LOGRADOUROS	1.500,00	1.575,00	1.654,00	1.736,00	6.465,00
1068 - CONSTRUÇÃO E REFORMA DE ATERRO SANITÁRIO	2.000,00	2.100,00	2.205,00	2.315,00	8.620,00
1069 - CONSTRUÇÃO, RESTAURAÇÃO E/OU AMPLIAÇÃO DE BARRAGENS E AÇUDES	2.000,00	2.100,00	2.205,00	2.315,00	8.620,00
1075 - CONSTRUÇÃO, REFORMA, AMPLIAÇÃO E/OU PAVIMENTAÇÃO DE VIAS	181.700,00	190.785,00	200.324,00	210.340,00	783.149,00
1102 - CONSTRUÇÃO E REFORMA DE ESTRADAS VICINAIS	300.000,00	315.000,00	330.750,00	347.288,00	1.293.038,00
1119 - CONSTRUÇÃO, REFORMA E REVITALIZAÇÃO DO LARGO DA SANTÍSSIMA TRINDADE	2.000,00	2.100,00	2.205,00	2.315,00	8.620,00
1120 - REFORMA DA PRAÇA IRMÃ MARIELLE NO BAIRRO CRUZEIRO	3.500,00	3.675,00	3.859,00	4.052,00	15.086,00
1151 - CONSTRUÇÃO, MANUTENÇÃO E AMPLIAÇÃO DE REDES DE DRENAGEM	50.000,00	52.500,00	55.125,00	57.881,00	215.506,00
1193 - PAVIMENTAÇÃO PÚBLICA NO POVOADO BOM JARDIM	50.000,00	52.500,00	55.125,00	57.881,00	215.506,00
1198 - CONSTRUÇÃO, REFORMA E/OU AMPLIAÇÃO DE PRÉDIOS PÚBLICOS	300.000,00	315.000,00	330.750,00	347.288,00	1.293.038,00
1219 - CONSTRUÇÃO DE CORETO NA PRAÇA TANCREDO NEVES - EMEND. ANT. 001/2020	3.000,00	3.150,00	3.308,00	3.473,00	12.931,00
1220 - CONSTRUÇÃO DE PORTAIS (PÓRTICOS TURÍSTICOS) NOS PRINCIPAIS ACESSOS DA SEDE DO MUNICÍPIO - EMEND. ADIT. 002/2020	100.000,00	105.000,00	110.250,00	115.763,00	431.013,00
1221 - CONSTRUÇÃO DE PRAÇA RECREATIVA NO CONJUNTO HABITACIONAL JOÃO LEAL DE ARAÚJO - EMEND. ADIT. 003/2020	5.000,00	5.250,00	5.513,00	5.788,00	21.551,00
1222 - CENTRO DE COMERCIALIZAÇÃO DE ANIMAIS VIVOS	2.000,00	2.100,00	2.205,00	2.315,00	8.620,00
1400 - REFORMA E/OU AMPLIAÇÃO DO CECAF	1.500,00	1.575,00	1.654,00	1.736,00	6.465,00
2041 - MANUTENÇÃO DA SECRETARIA DE OBRAS E URBANISMO	4.777.300,00	5.016.165,00	5.266.973,00	5.530.322,00	20.590.760,00
2042 - MANUTENÇÃO E CONSERVAÇÃO DE PRÉDIOS PÚBLICOS	3.000,00	3.150,00	3.308,00	3.473,00	12.931,00
2045 - MANUTENÇÃO DA ILUMINAÇÃO PÚBLICA	775.830,00	814.622,00	855.353,00	898.120,00	3.343.925,00
2046 - MANUTENÇÃO DA LIMPEZA PÚBLICA	307.500,00	322.875,00	339.019,00	355.970,00	1.325.364,00
	<b>7.000.830,00</b>	<b>7.350.872,00</b>	<b>7.718.418,00</b>	<b>8.104.335,00</b>	<b>30.174.455,00</b>

**0004 - PROMOÇÃO DE ATIVIDADES CULTURAIS, ARTÍSTICAS, DESPORTIVAS E DE LAZER COM ÊNFASE NA QUALIDADE DE VIDA**

1110 - CONSTRUÇÃO, AMPLIAÇÃO E/OU REFORMA DE QUADRA POLIESPORTIVA	30.000,00	31.500,00	33.075,00	34.729,00	129.304,00
1402 - CONSTRUÇÃO, AMPLIAÇÃO E/OU REFORMA DE CAMPO DE FUTEBOL	1.500,00	1.575,00	1.654,00	1.736,00	6.465,00
1403 - CONSTRUÇÃO, AMPLIAÇÃO E/OU REFORMA DE GINÁSIO DE ESPORTE	1.500,00	1.575,00	1.654,00	1.736,00	6.465,00



ESTADO DE SERGIPE  
PREFEITURA MUNICIPAL DE POÇO VERDE  
Órgãos Responsáveis por Programa e Ações de Governo

Anexo V

	PPA 2022 / 2026				
1404 - REFORMA E/OU AMPLIAÇÃO DA PRAÇA DA JUVENTUDE	1.500,00	1.575,00	1.654,00	1.736,00	6.465,00
2405 - MANUTENÇÃO DA SEDE DA ASSOCIAÇÃO MUSICAL FILARMÔNICA LIRA SANTA CRUZ	37.200,00	39.060,00	41.013,00	43.064,00	160.337,00
2406 - AQUISIÇÃO DE INSTRUMENTOS MUSICAIS E EQUIPAMENTOS PARA A ASSOCIAÇÃO MUSICAL FILARMÔNICA	1.000,00	1.050,00	1.103,00	1.158,00	4.311,00
2408 - MANUTENÇÃO DE INCENTIVO E/OU MANIFESTAÇÕES CULTURAIS ARTÍSTICAS	135.500,00	142.275,00	149.389,00	156.858,00	584.022,00
2409 - DEMAIS PROGRAMAS DO GOVERNO FEDERAL E/OU ESTADUAL	36.000,00	37.800,00	39.690,00	41.675,00	155.165,00
	<b>244.200,00</b>	<b>256.410,00</b>	<b>269.232,00</b>	<b>282.692,00</b>	<b>1.052.534,00</b>
<b>0006 - INCENTIVO AO BEM-ESTAR COM ÊNFASE NA REDUÇÃO DAS DESIGUALDADES SOCIAIS</b>					
2183 - QUALIFICAÇÃO E CAPACITAÇÃO DOS SERVIDORES DO MUNICÍPIO	6.000,00	6.300,00	6.615,00	6.946,00	25.861,00
	<b>6.000,00</b>	<b>6.300,00</b>	<b>6.615,00</b>	<b>6.946,00</b>	<b>25.861,00</b>
<b>0009 - ASSESSORIA JURÍDICA DO MUNICÍPIO</b>					
1005 - AQUISIÇÃO DE EQUIPAMENTOS, MOBILIÁRIOS E VEÍCULOS PARA A PROCURADORIA GERAL DO MUNICÍPIO	500,00	525,00	551,00	579,00	2.155,00
2004 - ATENDIMENTO A PRECATÓRIOS JUDICIAIS	500.000,00	525.000,00	551.250,00	578.813,00	2.155.063,00
2005 - MANUTENÇÃO DA PROCURADORIA GERAL DO MUNICÍPIO	164.100,00	172.305,00	180.920,00	189.966,00	707.291,00
	<b>664.600,00</b>	<b>697.830,00</b>	<b>732.721,00</b>	<b>769.358,00</b>	<b>2.864.509,00</b>
<b>0021 - ADMINISTRAÇÃO GERAL</b>					
2113 - DESPESAS COM PASEP	643.000,00	675.150,00	708.908,00	744.353,00	2.771.411,00
2178 - CONCURSO PÚBLICO	2.000,00	2.100,00	2.205,00	2.315,00	8.620,00
2231 - AMORTIZAÇÃO E ENCARGOS COM A DÍVIDA INTERNA	618.496,00	649.421,00	681.892,00	715.986,00	2.665.795,00
	<b>1.263.496,00</b>	<b>1.326.671,00</b>	<b>1.393.005,00</b>	<b>1.462.654,00</b>	<b>5.445.826,00</b>
<b>0323 - PLANEJAMENTO URBANO</b>					
1001 - CONSTRUÇÃO, AMPLIAÇÃO E/OU REFORMA DE REVITALIZAÇÃO DE CICLOVIAS	50.000,00	52.500,00	55.125,00	57.881,00	215.506,00
1140 - CONSTRUÇÃO, REFORMA E/OU AMPLIAÇÃO DE PRAÇAS	266.000,00	279.300,00	293.265,00	307.928,00	1.146.493,00
1141 - CRIAÇÃO DE BICICLETÁRIO E ESTACIONAMENTO	2.000,00	2.100,00	2.205,00	2.315,00	8.620,00
1142 - CONSTRUÇÃO DE ABRIGOS COM COBERTURA PARA PASSAGEIROS	2.000,00	2.100,00	2.205,00	2.315,00	8.620,00
1160 - CONSTRUÇÃO DE PONTOS DE COBERTURA PARA MOTOTAXI	10.000,00	10.500,00	11.025,00	11.576,00	43.101,00
1177 - CONSTRUÇÃO DA ESCADARIA DA SERRA GRANDE DO VENTOSO	1.500,00	1.575,00	1.654,00	1.736,00	6.465,00
1181 - IMPLANTAÇÃO DE PROJETOS DE ACESSIBILIDADES PARA PESSOAS COM DEFICIÊNCIA - PCD	18.000,00	18.900,00	19.845,00	20.837,00	77.582,00
	<b>349.500,00</b>	<b>366.975,00</b>	<b>385.324,00</b>	<b>404.588,00</b>	<b>1.506.387,00</b>
<b>9999 - RESERVA DE CONTINGÊNCIA</b>					
9999 - RESERVA DE CONTINGÊNCIA	64.000,00	67.200,00	70.560,00	74.088,00	275.848,00
	<b>64.000,00</b>	<b>67.200,00</b>	<b>70.560,00</b>	<b>74.088,00</b>	<b>275.848,00</b>

<b>Total do Órgão:</b>	<b>18.602.146,00</b>	<b>19.632.255,00</b>	<b>20.508.875,00</b>	<b>21.634.308,00</b>	<b>80.177.585,00</b>
------------------------	----------------------	----------------------	----------------------	----------------------	----------------------





ESTADO DE SERGIPE  
PREFEITURA MUNICIPAL DE POÇO VERDE  
Órgãos Responsáveis por Programa e Ações de Governo

Anexo V

PPA 2022 / 2026

Órgão: 17000 - SEC. MUNIC. DE DESENVOLVIMENTO COMUNITÁRIO, ASSISTÊNCIA SOCIAL E DO TRABALHO

Programa/Ação	Valor Orçamentário				Total
	2022	2023	2024	2025	
<b>0001 - DESENVOLVIMENTO DA GESTÃO ADMINISTRATIVA</b>					
2179 - CONCURSO PÚBLICO	2.000,00	2.100,00	2.205,00	2.315,00	8.620,00
	<b>2.000,00</b>	<b>2.100,00</b>	<b>2.205,00</b>	<b>2.315,00</b>	<b>8.620,00</b>
<b>0006 - INCENTIVO AO BEM-ESTAR COM ÊNFASE NA REDUÇÃO DAS DESIGUALDADES SOCIAIS</b>					
1101 - CONSTRUÇÃO E/OU ADEQUAÇÃO DE ÁREA PARA CENTRO DE CONVIVÊNCIA DE CRIANÇAS DE 0 A 6 ANOS	51.000,00	53.550,00	56.228,00	59.039,00	219.817,00
1161 - CONSTRUÇÃO, REFORMA E/OU AMPLIAÇÃO DA CASA DOS CONSELHOS	5.500,00	5.775,00	6.064,00	6.367,00	23.706,00
1162 - AQUISIÇÃO DE MOBILIÁRIOS, EQUIPAMENTOS E VEÍCULOS PARA A SECRETARIA MUNIC. DE DESENVOLVIMENTO COMUNITÁRIO, ASSISTÊNCIA SOCIAL E DO TRABALHO	65.690,00	68.975,00	72.423,00	76.044,00	283.132,00
1166 - CONSTRUÇÃO, REFORMA E AMPLIAÇÃO DE COZINHA COMUNITÁRIA	5.500,00	5.775,00	6.064,00	6.367,00	23.706,00
1168 - CONSTRUÇÃO, RESTAURAÇÃO E/OU AMPLIAÇÃO DE CENTROS COMUNITÁRIOS	5.500,00	5.775,00	6.064,00	6.367,00	23.706,00
1169 - CONSTRUÇÃO, REFORMA E/OU AMPLIAÇÃO DO CRAS	65.000,00	68.250,00	71.663,00	75.246,00	280.159,00
1170 - CONSTRUÇÃO DO CENTRO DO IDOSO	1.500,00	1.575,00	1.654,00	1.736,00	6.465,00
1172 - CONSTRUÇÃO E OU/ REFORMA DO CREAS	11.000,00	11.550,00	12.128,00	12.734,00	47.412,00
1217 - CONSTRUÇÃO, REFORMA E/OU AMPLIAÇÃO DO PRÉDIO DA ASSISTÊNCIA SOCIAL	1.000,00	1.050,00	1.103,00	1.158,00	4.311,00
2079 - MANUTENÇÃO DO CONSELHO TUTELAR	258.700,00	271.635,00	285.217,00	299.478,00	1.115.030,00
2082 - MANUTENÇÃO DO FUNDO MUNICIPAL DOS DIREITOS DA CRIANÇA E DO ADOLESCENTE	5.220,00	5.481,00	5.755,00	6.043,00	22.499,00
2154 - QUALIFICAÇÃO E CAPACITAÇÃO DOS SERVIDORES DA SECRETARIA MUNIC. DE DESENVOLVIMENTO COMUNITÁRIO, ASSISTÊNCIA SOCIAL E DO TRABALHO	2.000,00	2.100,00	2.205,00	2.315,00	8.620,00
2155 - MANUTENÇÃO DA SECRETARIA MUNIC. DE DESENVOLVIMENTO COMUNITÁRIO, ASSISTÊNCIA SOCIAL E DO TRABALHO	222.010,00	233.111,00	244.766,00	257.004,00	956.891,00
2156 - DEMAIS PROGRAMAS E PROJETOS DO GOVERNOS FEDERAL E/OU ESTADUAL	122.274,00	128.388,00	134.807,00	141.547,00	527.016,00
2158 - MANUTENÇÃO DOS CONSELHOS E FUNDOS VINCULADOS A ESTÂNCIA DE CONTROLE SOCIAL	5.610,00	5.891,00	6.185,00	6.494,00	24.180,00
2159 - BENEFÍCIOS EVENTUAIS	66.000,00	69.300,00	72.765,00	76.403,00	284.468,00
2160 - COFINANCIAMENTO ESTADUAL	102.210,00	107.321,00	112.687,00	118.321,00	440.539,00
2161 - MANUTENÇÃO DO FUNDO MUNICIPAL DE ASSISTÊNCIA SOCIAL	591.520,00	621.096,00	652.151,00	684.758,00	2.549.525,00
2163 - BLOCO DE PROTEÇÃO SOCIAL DE MÉDIA COMPLEXIDADE CREAS/PAEF/AEPETI	179.140,00	188.097,00	197.502,00	207.377,00	772.116,00
2164 - BLOCO DA GESTÃO DO SUAS IGD - SUAS/PBF	457.100,00	479.955,00	503.953,00	529.150,00	1.970.158,00
2165 - BLOCO DA PROTEÇÃO SOCIAL BÁSICA CRÁS/SCFV	330.160,00	346.668,00	364.001,00	382.201,00	1.423.030,00
2184 - MANUTENÇÃO DO CONSELHO DO IDOSO	5.110,00	5.366,00	5.634,00	5.915,00	22.025,00
2185 - AÇÕES VOLTADAS PARA ASSISTÊNCIA DE GRUPOS VULNERÁVEIS - CRIANÇAS, ADOLESCENTES, IDOSOS E MULHERES VÍTIMAS DE VIOLÊNCIA.	5.110,00	5.366,00	5.634,00	5.915,00	22.025,00
2192 - ENFRENTAMENTO DA EMERGÊNCIA DE SAÚDE PÚBLICA DE IMPORTÂNCIA INTERNACIONAL DECORRENTE DO CORONAVÍRUS	20.780,00	21.819,00	22.910,00	24.055,00	89.564,00
2200 - MANUTENÇÃO DO BPC NA ESCOLA	10.940,00	11.487,00	12.061,00	12.664,00	47.152,00
2201 - PROGRAMA PRIMEIRA INFÂNCIA NO SUAS - CRIANÇA FELIZ	335.010,00	351.761,00	369.349,00	387.816,00	1.443.936,00
4545 - MANUTENÇÃO DO CONSELHO MUNICIPAL DE AÇÃO SOCIAL	4.810,00	5.051,00	5.303,00	5.568,00	20.732,00
	<b>2.935.394,00</b>	<b>3.082.168,00</b>	<b>3.236.276,00</b>	<b>3.398.082,00</b>	<b>12.651.920,00</b>
<b>0021 - ADMINISTRAÇÃO GERAL</b>					
1183 - IMPLANTAÇÃO DE PROJETOS DE ACESSIBILIDADE PARA PESSOAS COM DIFICIÊNCIA - PCD	1.000,00	1.050,00	1.103,00	1.158,00	4.311,00
	<b>1.000,00</b>	<b>1.050,00</b>	<b>1.103,00</b>	<b>1.158,00</b>	<b>4.311,00</b>
<b>Total do Órgão:</b>	<b>2.938.394,00</b>	<b>3.085.318,00</b>	<b>3.239.584,00</b>	<b>3.401.555,00</b>	<b>12.664.851,00</b>



ESTADO DE SERGIPE  
PREFEITURA MUNICIPAL DE POÇO VERDE  
Órgãos Responsáveis por Programa e Ações de Governo

Anexo V

PPA 2022 / 2026

Órgão: 18000 - FUNDO MUNICIPAL DE SANEAMENTO BÁSICO - FUMSAN

Programa/Ação	Valor Orçamentário				Total
	2022	2023	2024	2025	
<b>0002 - GESTÃO DA SUSTENTABILIDADE</b>					
1150 - AQUISIÇÃO DE EQUIPAMENTOS, MOBILIARIOS E VEICULOS PARA O FUMSAN	2.000,00	2.100,00	2.205,00	2.315,00	8.620,00
1215 - CONSTRUÇÃO DE GALPÃO DE TRIAGEM	21.000,00	22.050,00	23.153,00	24.310,00	90.513,00
2144 - CONSCENSUL - CONSORCIO PUBLICO DE SANEAMENTO BÁSICO RESÍDUOS SÓLIDOS	80.000,00	84.000,00	88.200,00	92.610,00	344.810,00
2228 - MANUTENÇÃO DO FUNDO MUNICIPAL DE SANEAMENTO BÁSICO	17.940,00	18.837,00	19.779,00	20.768,00	77.324,00
	<b>120.940,00</b>	<b>126.987,00</b>	<b>133.337,00</b>	<b>140.003,00</b>	<b>521.267,00</b>
<b>0003 - PROMOVENDO O DESENVOLVIMENTO URBANO E RURAL</b>					
1216 - CONSTRUÇÃO, REFORMA E/OU AMPLIAÇÃO DE CANAIS DE ESGOTO	2.000,00	2.100,00	2.205,00	2.315,00	8.620,00
	<b>2.000,00</b>	<b>2.100,00</b>	<b>2.205,00</b>	<b>2.315,00</b>	<b>8.620,00</b>

<b>Total do Órgão:</b>	<b>122.940,00</b>	<b>129.087,00</b>	<b>135.542,00</b>	<b>142.318,00</b>	<b>529.887,00</b>
------------------------	-------------------	-------------------	-------------------	-------------------	-------------------

<b>Total Geral:</b>	<b>64.000.000,00</b>	<b>67.200.009,00</b>	<b>70.560.027,00</b>	<b>74.087.998,00</b>	<b>275.848.034,00</b>
---------------------	----------------------	----------------------	----------------------	----------------------	-----------------------



ESTADO DE SERGIPE  
PREFEITURA MUNICIPAL DE POÇO VERDE  
Órgãos e Unidades Orçamentárias Responsáveis por Programa e Ações de Governo

Anexo VI

PPA 2022 / 2026

Órgão: 01000 - CÂMARA MUNICIPAL

Unid. Orçamentária: 01010 - CÂMARA MUNICIPAL DE POÇO VERDE

Programa/Ação	Valor Orçamentário				Total
	2022	2023	2024	2025	
<b>0008 - GESTÃO LEGISLATIVA</b>					
1179 - AQUISIÇÃO DE EQUIPAMENTOS, MOBILIÁRIOS E VEÍCULOS PARA A CÂMARA MUNICIPAL	65.000,00	68.250,00	71.663,00	75.246,00	280.159,00
1180 - CONSTRUÇÃO, REFORMA E/OU AMPLIAÇÃO DO PRÉDIO DA CÂMARA MUNICIPAL	95.000,00	99.750,00	104.738,00	109.974,00	409.462,00
2176 - MANUTENÇÃO DAS ATIVIDADES DA CÂMARA MUNICIPAL	2.760.000,00	2.898.000,00	3.042.900,00	3.195.045,00	11.895.945,00
2213 - CONCURSO PUBLICO	20.000,00	21.000,00	22.050,00	23.153,00	86.203,00
	<b>2.940.000,00</b>	<b>3.087.000,00</b>	<b>3.241.351,00</b>	<b>3.403.418,00</b>	<b>12.671.769,00</b>

<b>Total da Unidade:</b>	<b>2.940.000,00</b>	<b>3.087.000,00</b>	<b>3.241.351,00</b>	<b>3.403.418,00</b>	<b>12.671.769,00</b>
--------------------------	---------------------	---------------------	---------------------	---------------------	----------------------

<b>Total do Órgão:</b>	<b>2.940.000,00</b>	<b>3.087.000,00</b>	<b>3.241.351,00</b>	<b>3.403.418,00</b>	<b>12.671.769,00</b>
------------------------	---------------------	---------------------	---------------------	---------------------	----------------------



ESTADO DE SERGIPE  
PREFEITURA MUNICIPAL DE POÇO VERDE  
Órgãos e Unidades Orçamentárias Responsáveis por Programa e Ações de Governo

Anexo VI

PPA 2022 / 2026

Órgão: 08000 - SECRETARIA MUNICIPAL DE EDUCAÇÃO

Unid. Orçamentária: 08010 - FUNDO MUNICIPAL DE EDUCAÇÃO

Programa/Ação	Valor Orçamentário				Total
	2022	2023	2024	2025	
<b>0005 - EDUCAÇÃO INCLUSIVA DE QUALIDADE</b>					
1026 - CONSTRUÇÃO, REFORMA E/OU RECUPERAÇÃO DE QUADRAS ESPORTIVAS NAS ESCOLAS	80.000,00	84.000,00	88.200,00	92.610,00	344.810,00
1030 - CONSTRUÇÃO, REFORMA E/OU AMPLIAÇÃO DE CRECHE	6.000,00	6.300,00	6.615,00	6.946,00	25.861,00
1047 - CONSTRUÇÃO DE SALAS DE RECURSOS MULTIFUNCAIONAIS	21.000,00	22.050,00	23.153,00	24.310,00	90.513,00
1048 - CONSTRUÇÃO, REFORMA E/OU RECUPERAÇÃO DE QUADRAS ESPORTIVAS NAS ESCOLAS MUNICIPAIS DONA CAÇULA VALADARES E JOÃO RABELO DO ROSÁRIO	600.000,00	630.000,00	661.500,00	694.575,00	2.586.075,00
1049 - CONSTRUÇÃO DE CRECHE NO POVOADO SÃO JOSÉ	300.000,00	315.000,00	330.750,00	347.288,00	1.293.038,00
1050 - CONSTRUÇÃO DO MODULO INFANTIL A ESCOLA	300.000,00	315.000,00	330.750,00	347.288,00	1.293.038,00
1147 - REFORMA E/OU AMPLIAÇÃO DA CRECHE MUNICIPAL JOSEFA FERREIRA	200.000,00	210.000,00	220.500,00	231.525,00	862.025,00
1156 - AQUISIÇÃO DE EQUIPAMENTOS, MOBILIÁRIOS E VEICULOS PARA A SECRETARIA DE EDUCAÇÃO	281.280,00	295.344,00	310.111,00	325.617,00	1.212.352,00
1157 - CONSTRUÇÃO, REFORMA E/OU AMPLIAÇÃO DA SEDE DA SECRETARIA DE EDUCAÇÃO	7.000,00	7.350,00	7.718,00	8.103,00	30.171,00
1158 - CONSTRUÇÃO, REFORMA E/OU AMPLIAÇÃO DE BIBLIOTECAS ESCOLARES	6.000,00	6.300,00	6.615,00	6.946,00	25.861,00
1184 - IMPLANTAÇÃO DE PROJETOS DE ACESSIBILIDADES PARA PESSOAS COM DEFICIÊNCIA - PC	2.000,00	2.100,00	2.205,00	2.315,00	8.620,00
1186 - CONSTRUÇÃO, REFORMA E/OU AMPLIAÇÃO DAS ESCOLAS MUNICIPAIS	553.000,00	580.650,00	609.683,00	640.167,00	2.383.500,00
1190 - REFORMA E/OU AMPLIAÇÃO DA ESCOLA MUNICIPAL JOÃO RABELO DO ROSÁRIO - EMENDA ADITIVA Nº 04/2019	10.000,00	10.500,00	11.025,00	11.576,00	43.101,00
2025 - MANUTENÇÃO DOS CONSELHOS VINCULADOS À SECRETARIA DE EDUCAÇÃO	10.000,00	10.500,00	11.025,00	11.576,00	43.101,00
2027 - APOIO FINANCEIRO A ESTUDANTES	1.500,00	1.575,00	1.654,00	1.736,00	6.465,00
2028 - ALIMENTAÇÃO ESCOLAR - ENSINO FUNDAMENTAL	390.500,00	410.025,00	430.526,00	452.053,00	1.683.104,00
2029 - MANUTENÇÃO E DESENVOLVIMENTO DO ENSINO FUNDAMENTAL	3.581.890,00	3.760.985,00	3.949.034,00	4.146.485,00	15.438.394,00
2030 - TRANSPORTE ESCOLAR	1.651.500,00	1.734.075,00	1.820.779,00	1.911.818,00	7.118.172,00
2031 - PROGRAMA DINHEIRO DIRETO NA ESCOLA - PDDE	6.130,00	6.437,00	6.758,00	7.096,00	26.421,00
2033 - MANUTENÇÃO E DESENVOLVIMENTO DA EDUCAÇÃO INFANTIL	104.940,00	110.187,00	115.696,00	121.481,00	452.304,00
2115 - MANUTENÇÃO DO SALÁRIO EDUCAÇÃO	427.000,00	448.350,00	470.768,00	494.306,00	1.840.424,00
2117 - ALIMENTAÇÃO ESCOLAR - MAIS EDUCAÇÃO	21.000,00	22.050,00	23.153,00	24.310,00	90.513,00
2140 - ALIMENTAÇÃO ESCOLAR ESPECIAL - AEE	21.000,00	22.050,00	23.153,00	24.310,00	90.513,00
2141 - ALIMENTAÇÃO ESCOLAR QUILOMBOLA	41.000,00	43.050,00	45.203,00	47.463,00	176.716,00
2147 - ALIMENTAÇÃO ESCOLAR - EJA	26.000,00	27.300,00	28.665,00	30.098,00	112.063,00
2149 - DEMAIS PROGRAMAS DOS GOVERNOS ESTADUAL E/OU FEDERAL	112.660,00	118.293,00	124.208,00	130.418,00	485.579,00
2177 - CONCURSO PÚBLICO	4.000,00	4.200,00	4.410,00	4.631,00	17.241,00
2195 - ALIMENTAÇÃO ESCOLAR - CRECHE	41.000,00	43.050,00	45.203,00	47.463,00	176.716,00
2196 - ALIMENTAÇÃO ESCOLAR - PRE ESCOLAR	66.000,00	69.300,00	72.765,00	76.403,00	284.468,00
2197 - QUALIFICAÇÃO DE PROFISSIONAIS DO MAGISTÉRIO E DEMAIS SERVIDORES DA SECRETARIA DE EDUCAÇÃO	2.000,00	2.100,00	2.205,00	2.315,00	8.620,00
2202 - MANUTENÇÃO DA SECRETARIA DE EDUCAÇÃO	1.340.220,00	1.407.231,00	1.477.593,00	1.551.472,00	5.776.516,00
2229 - MANUTENÇÃO E DESENVOLVIMENTO DO POLO DA UAB	56.420,00	59.241,00	62.203,00	65.313,00	243.177,00
2245 - DESENVOLVIMENTO E MANUTENÇÃO DA EDUCAÇÃO - EJA	7.940,00	8.337,00	8.754,00	9.192,00	34.223,00
	<b>10.278.980,00</b>	<b>10.792.930,00</b>	<b>11.332.580,00</b>	<b>11.899.205,00</b>	<b>44.303.695,00</b>
<b>0006 - INCENTIVO AO BEM-ESTAR COM ÊNFASE NA REDUÇÃO DAS DESIGUALDADES SOCIAIS</b>					
2182 - QUALIFICAÇÃO E CAPACITAÇÃO DOS SERVIDORES DA SECRETARIA MUNICIPAL DE EDUCAÇÃO	6.000,00	6.300,00	6.615,00	6.946,00	25.861,00
	<b>6.000,00</b>	<b>6.300,00</b>	<b>6.615,00</b>	<b>6.946,00</b>	<b>25.861,00</b>
<b>0021 - ADMINISTRAÇÃO GERAL</b>					



ESTADO DE SERGIPE  
PREFEITURA MUNICIPAL DE POÇO VERDE  
Órgãos e Unidades Orçamentárias Responsáveis por Programa e Ações de Governo

Anexo VI

PPA 2022 / 2026

2135 - MANUTENÇÃO BRASIL CARINHOSO - APOIO A CRECHE	91.980,00	96.579,00	101.408,00	106.478,00	396.445,00
	<b>91.980,00</b>	<b>96.579,00</b>	<b>101.408,00</b>	<b>106.478,00</b>	<b>396.445,00</b>

<b>Total da Unidade:</b>	<b>10.376.960,00</b>	<b>10.855.809,00</b>	<b>11.440.603,00</b>	<b>12.012.629,00</b>	<b>44.726.001,00</b>
--------------------------	----------------------	----------------------	----------------------	----------------------	----------------------



Órgão: 08000 - SECRETARIA MUNICIPAL DE EDUCAÇÃO

Unid. Orçamentária: 08020 - SECRETARIA MUNICIPAL DE EDUCAÇÃO - FUNDEB

Programa/Ação	Valor Orçamentário				Total
	2022	2023	2024	2025	
<b>0005 - EDUCAÇÃO INCLUSIVA DE QUALIDADE</b>					
2034 - DESENVOLVIMENTO E MANUTENÇÃO DO ENSINO FUNDAMENTAL - FUNDEB	4.100.260,00	4.305.273,00	4.520.537,00	4.746.563,00	17.672.633,00
2035 - DESENVOLVIMENTO E MANUNTEÇÃO DA EDUCAÇÃO INFANTIL - FUNDEB	10.740,00	11.277,00	11.841,00	12.433,00	46.291,00
2299 - REMUNERAÇÃO DOS PROFISSIONAIS DA EDUCAÇÃO BÁSICA COM RECURSO DO FUNDEB -ENSINO FUNDAMENTAL	8.837.060,00	9.278.913,00	9.742.859,00	10.230.002,00	38.088.834,00
4299 - REMUNERAÇÃO DOS PROFISSIONAIS DA EDUCAÇÃO BÁSICA COM RECURSOS DO FUNDEB - EDUCAÇÃO INFANTIL	2.005.000,00	2.105.250,00	2.210.513,00	2.321.038,00	8.641.801,00
6299 - REMUNERAÇÃO DOS PROFISSIONAIS DA EDUCAÇÃO BÁSICA COM RECURSOS DO FUNDEB - EJA	431.220,00	452.781,00	475.420,00	499.191,00	1.858.612,00
8299 - REMUNERAÇÃO DOS PROFISSIONAIS DA EDUCAÇÃO BÁSICA COM RECURSOS DO FUNDEB - EDUCAÇÃO ESPECIAL	332.220,00	348.831,00	366.273,00	384.586,00	1.431.910,00
	<b>15.716.500,00</b>	<b>16.502.325,00</b>	<b>17.327.443,00</b>	<b>18.193.813,00</b>	<b>67.740.081,00</b>

<b>Total da Unidade:</b>	<b>15.716.500,00</b>	<b>16.502.325,00</b>	<b>17.327.443,00</b>	<b>18.193.813,00</b>	<b>67.740.081,00</b>
--------------------------	----------------------	----------------------	----------------------	----------------------	----------------------

<b>Total do Órgão:</b>	<b>26.093.460,00</b>	<b>27.398.134,00</b>	<b>28.768.046,00</b>	<b>30.206.442,00</b>	<b>112.466.082,00</b>
------------------------	----------------------	----------------------	----------------------	----------------------	-----------------------



ESTADO DE SERGIPE  
PREFEITURA MUNICIPAL DE POÇO VERDE  
Órgãos e Unidades Orçamentárias Responsáveis por Programa e Ações de Governo

Anexo VI

PPA 2022 / 2026

Órgão: 11000 - SECRETARIA MUNICIPAL DE SAÚDE

Unid. Orçamentária: 11011 - FUNDO MUNICIPAL DE SAÚDE

Programa/Ação	Valor Orçamentário				Total
	2022	2023	2024	2025	
<b>0001 - DESENVOLVIMENTO DA GESTÃO ADMINISTRATIVA</b>					
2199 - CONSÓRCIO PÚBLICO	500,00	525,00	551,00	579,00	2.155,00
	<b>500,00</b>	<b>525,00</b>	<b>551,00</b>	<b>579,00</b>	<b>2.155,00</b>
<b>0007 - PROMOÇÃO DA SAÚDE HUMANIZADA</b>					
1076 - CONSTRUÇÃO DA SEDE DA SECRETARIA DE SAÚDE	1.000,00	1.050,00	1.103,00	1.158,00	4.311,00
1077 - AQUISIÇÃO DE MOBILIÁRIOS, EQUIPAMENTOS E VEÍCULOS PARA O FUNDO MUNICIPAL DE SAÚDE	142.800,00	149.940,00	157.437,00	165.309,00	615.486,00
1078 - CONSTRUÇÃO, REFORMA E/OU AMPLIAÇÃO DE UNIDADES BÁSICAS DE SAÚDE	7.500,00	7.875,00	8.269,00	8.682,00	32.326,00
1080 - CONSTRUÇÃO E/OU REFORMA DO LABORATÓRIO MUNICIPAL	3.000,00	3.150,00	3.308,00	3.473,00	12.931,00
1082 - CONSTRUÇÃO, REFORMA E/OU AMPLIAÇÃO DA ACADÊMIA DE SAÚDE DA FAMÍLIA	3.000,00	3.150,00	3.308,00	3.473,00	12.931,00
1083 - CONSTRUÇÃO DO CENTRO DE FISIOTERAPIA	2.000,00	2.100,00	2.205,00	2.315,00	8.620,00
1105 - AQUISIÇÃO E/OU DESAPROPRIAÇÃO DE IMÓVEIS	1.000,00	1.050,00	1.103,00	1.158,00	4.311,00
1143 - CONSTRUÇÃO E REFORMA DE URGÊNCIA E EMERGÊNCIA	1.000,00	1.050,00	1.103,00	1.158,00	4.311,00
1148 - MANUTENÇÃO DA EMERGÊNCIA 24HS "JOÃO ANTÔNIO DE ABREU	2.122.500,00	2.228.625,00	2.340.056,00	2.457.059,00	9.148.240,00
1149 - CONSTRUÇÃO, REFORMA E/OU AMPLIAÇÃO DA FARMÁCIA BÁSICA - QUALIFAR	1.500,00	1.575,00	1.654,00	1.736,00	6.465,00
1182 - IMPLANTAÇÃO DE PROJETOS DE ACESSIBILIDADES PARA PESSOAS COM DEFICIÊNCIA - PCD	1.000,00	1.050,00	1.103,00	1.158,00	4.311,00
1500 - CONSTRUÇÃO DE POSTO DE SAÚDE DA FAMÍLIA NO POVOADO BOM JARDIM E LOC CALDEIRÃO	40.000,00	42.000,00	44.100,00	46.305,00	172.405,00
2048 - MANUTENÇÃO DOS CONSELHO MUNICIPAL DE SAÚDE	7.000,00	7.350,00	7.718,00	8.103,00	30.171,00
2049 - CAPACITAÇÃO DOS SERVIDORES DA SAÚDE	6.000,00	6.300,00	6.615,00	6.946,00	25.861,00
2051 - GESTÃO DE ATENÇÃO BÁSICA EM SAÚDE	2.930.928,00	3.077.474,00	3.231.348,00	3.392.916,00	12.632.666,00
2052 - AÇÕES VOLTADAS A VIGILÂNCIA SANITÁRIA	52.430,00	55.052,00	57.804,00	60.694,00	225.980,00
2053 - AÇÕES VOLTADAS PARA ASSISTÊNCIA FARMACÊUTICA	156.774,00	164.613,00	172.843,00	181.486,00	675.716,00
2054 - MANUTENÇÃO DA VIGILÂNCIA EPIDEMIOLÓGICA E AMBIENTAL	575.010,00	603.761,00	633.949,00	665.646,00	2.478.366,00
2087 - AÇÕES VOLTADAS PARA MÉDIA COMPLEXIDADE	410.440,00	430.962,00	452.510,00	475.136,00	1.769.048,00
2093 - MANUTENÇÃO DA SAÚDE BUCAL	505.100,00	530.355,00	556.873,00	584.716,00	2.177.044,00
2094 - MANUTENÇÃO AGENTE COMUNITÁRIO DE SAÚDE (ACS)	1.227.000,00	1.288.350,00	1.352.768,00	1.420.406,00	5.288.524,00
2100 - MANUTENÇÃO DO MULTIPROFISSIONAL DA ATENÇÃO PRIMÁRIA A SAÚDE	204.800,00	215.040,00	225.792,00	237.082,00	882.714,00
2125 - MANUTENÇÃO DA REDE CEGONHA	3.720,00	3.906,00	4.101,00	4.306,00	16.033,00
2132 - MANUTENÇÃO DO CENTRO DE APOIO PSICOSSOCIAL - CAPS	414.200,00	434.910,00	456.656,00	479.488,00	1.785.254,00
2133 - MANUTENÇÃO DA ACADEMIA DE SAÚDE DA FAMÍLIA	22.810,00	23.951,00	25.148,00	26.405,00	98.314,00
2136 - PROGRAMA MAIS MÉDICOS PARA O BRASIL	36.500,00	38.325,00	40.241,00	42.253,00	157.319,00
2151 - DEMAIS PROGRAMAS DOS GOVERNOS ESTADUAL E/OU FEDERAL	176.480,00	185.304,00	194.569,00	204.298,00	760.651,00
2152 - MANUTENÇÃO DA SECRETARIA MUNICIPAL DE SAÚDE	1.969.000,00	2.067.450,00	2.170.823,00	2.279.364,00	8.486.637,00
2173 - PROGRAMA DE SERVIÇO DE ATENÇÃO DOMICILIAR - SAD	255.940,00	268.737,00	282.174,00	296.283,00	1.103.134,00
2191 - ENFRENTAMENTO DA EMERGENCIA COVID	59.398,00	62.368,00	65.486,00	68.761,00	256.013,00
2193 - FARMACIA VIVA	39.730,00	41.717,00	43.802,00	45.992,00	171.241,00
2198 - MANUTENÇÃO DE SAÚDE NA FAMÍLIA(PSF)	1.919.000,00	2.014.950,00	2.115.698,00	2.221.482,00	8.271.130,00
	<b>13.298.560,00</b>	<b>13.963.490,00</b>	<b>14.661.667,00</b>	<b>15.394.747,00</b>	<b>57.318.464,00</b>
<b>0021 - ADMINISTRAÇÃO GERAL</b>					
2129 - CONCURSO PÚBLICO	4.000,00	4.200,00	4.410,00	4.631,00	17.241,00
	<b>4.000,00</b>	<b>4.200,00</b>	<b>4.410,00</b>	<b>4.631,00</b>	<b>17.241,00</b>



ESTADO DE SERGIPE  
PREFEITURA MUNICIPAL DE POÇO VERDE  
Órgãos e Unidades Orçamentárias Responsáveis por Programa e Ações de Governo

Anexo VI

PPA 2022 / 2026

Total da Unidade:	13.303.060,00	13.968.215,00	14.666.628,00	15.399.957,00	57.337.860,00
-------------------	---------------	---------------	---------------	---------------	---------------

Total do Órgão:	13.303.060,00	13.968.215,00	14.666.628,00	15.399.957,00	57.337.860,00
-----------------	---------------	---------------	---------------	---------------	---------------





## PREFEITURA MUNICIPAL DE POÇO VERDE

## Órgãos e Unidades Orçamentárias Responsáveis por Programa e Ações de Governo

PPA 2022 / 2026

Orgão: 15000 - PREFEITURA MUNICIPAL DE POÇO VERDE

Unid. Orçamentária: 15001 - GABINE DO VICE PREFEITO

Programa/Ação	Valor Orçamentário				Total
	2022	2023	2024	2025	
<b>0001 - DESENVOLVIMENTO DA GESTÃO ADMINISTRATIVA</b>					
1199 - AQUISIÇÃO DE MOBILIÁRIOS EQUIPAMENTO E VEÍCULOS PARA O GABINETE DO VICE PREFEITO	500,00	525,00	551,00	579,00	2.155,00
2214 - MANUTENÇÃO DO GABINETE DO VICE PREFEITO	255.600,00	268.380,00	281.799,00	295.889,00	1.101.668,00
	<b>256.100,00</b>	<b>268.905,00</b>	<b>282.350,00</b>	<b>296.468,00</b>	<b>1.103.823,00</b>

<b>Total da Unidade:</b>	<b>256.100,00</b>	<b>268.905,00</b>	<b>282.350,00</b>	<b>296.468,00</b>	<b>1.103.823,00</b>
--------------------------	-------------------	-------------------	-------------------	-------------------	---------------------



ESTADO DE SERGIPE  
PREFEITURA MUNICIPAL DE POÇO VERDE  
Órgãos e Unidades Orçamentárias Responsáveis por Programa e Ações de Governo

Anexo VI

PPA 2022 / 2026

Órgão: 15000 - PREFEITURA MUNICIPAL DE POÇO VERDE

Unid. Orçamentária: 15002 - GABINETE DO PREFEITO

Programa/Ação	Valor Orçamentário				Total
	2022	2023	2024	2025	
<b>0001 - DESENVOLVIMENTO DA GESTÃO ADMINISTRATIVA</b>					
1197 - AQUISIÇÃO DE MOBILIÁRIOS, EQUIPAMENTOS E VEÍCULOS PARA O GABINETE DO PREFEITO	500,00	525,00	551,00	579,00	2.155,00
2002 - MANUTENÇÃO DO GABINETE DO PREFEITO	1.337.500,00	1.404.375,00	1.474.594,00	1.548.323,00	5.764.792,00
	<b>1.338.000,00</b>	<b>1.404.900,00</b>	<b>1.475.145,00</b>	<b>1.548.902,00</b>	<b>5.766.947,00</b>

<b>Total da Unidade:</b>	<b>1.338.000,00</b>	<b>1.404.900,00</b>	<b>1.475.145,00</b>	<b>1.548.902,00</b>	<b>5.766.947,00</b>
--------------------------	---------------------	---------------------	---------------------	---------------------	---------------------



ESTADO DE SERGIPE  
PREFEITURA MUNICIPAL DE POÇO VERDE  
Órgãos e Unidades Orçamentárias Responsáveis por Programa e Ações de Governo

Anexo VI

PPA 2022 / 2026

Órgão: 15000 - PREFEITURA MUNICIPAL DE POÇO VERDE

Unid. Orçamentária: 15003 - PROCURADORIA GERAL DO MUNICÍPIO

Programa/Ação	Valor Orçamentário				Total
	2022	2023	2024	2025	
<b>0009 - ASSESSORIA JURÍDICA DO MUNICÍPIO</b>					
1005 - AQUISIÇÃO DE EQUIPAMENTOS, MOBILIÁRIOS E VEÍCULOS PARA A PROCURADORIA GERAL DO MUNICÍPIO	500,00	525,00	551,00	579,00	2.155,00
2004 - ATENDIMENTO A PRECATÓRIOS JUDICIAIS	500.000,00	525.000,00	551.250,00	578.813,00	2.155.063,00
2005 - MANUTENÇÃO DA PROCURADORIA GERAL DO MUNICÍPIO	164.100,00	172.305,00	180.920,00	189.966,00	707.291,00
	<b>664.600,00</b>	<b>697.830,00</b>	<b>732.721,00</b>	<b>769.358,00</b>	<b>2.864.509,00</b>

<b>Total da Unidade:</b>	<b>664.600,00</b>	<b>697.830,00</b>	<b>732.721,00</b>	<b>769.358,00</b>	<b>2.864.509,00</b>
--------------------------	-------------------	-------------------	-------------------	-------------------	---------------------



ESTADO DE SERGIPE  
PREFEITURA MUNICIPAL DE POÇO VERDE  
Órgãos e Unidades Orçamentárias Responsáveis por Programa e Ações de Governo

Anexo VI

PPA 2022 / 2026

Órgão: 15000 - PREFEITURA MUNICIPAL DE POÇO VERDE

Unid. Orçamentária: 15004 - SECRETARIA MUNICIPAL DE ADMINISTRAÇÃO

Programa/Ação	Valor Orçamentário				Total
	2022	2023	2024	2025	
<b>0001 - DESENVOLVIMENTO DA GESTÃO ADMINISTRATIVA</b>					
1200 - AQUISIÇÃO DE EQUIPAMENTOS, MOBILIÁRIOS PARA A SECRETARIA DE ADMINISTRAÇÃO	40.000,00	42.000,00	44.100,00	46.305,00	172.405,00
1201 - REFORMA E/OU AMPLIAÇÃO DO CENTRO ADMINISTRATIVO	500,00	525,00	551,00	579,00	2.155,00
2009 - CAPACITAÇÃO E QUALIFICAÇÃO DOS MEMBROS CONSELHOS MUNICIPAIS	2.000,00	2.100,00	2.205,00	2.315,00	8.620,00
2215 - MANUTENÇÃO DA SECRETARIA DE ADMINISTRAÇÃO	2.506.500,00	2.631.825,00	2.763.416,00	2.901.587,00	10.803.328,00
2216 - MANUTENÇÃO DE INATIVOS E PENSIONISTAS	1.000,00	1.050,00	1.103,00	1.158,00	4.311,00
2217 - MANUTENÇÃO DE CONVENIO PARA A SEGURANÇA PUBLICA	23.000,00	24.150,00	25.358,00	26.625,00	99.133,00
	<b>2.573.000,00</b>	<b>2.701.650,00</b>	<b>2.836.733,00</b>	<b>2.978.569,00</b>	<b>11.089.952,00</b>
<b>0006 - INCENTIVO AO BEM-ESTAR COM ÊNFASE NA REDUÇÃO DAS DESIGUALDADES SOCIAIS</b>					
2183 - QUALIFICAÇÃO E CAPACITAÇÃO DOS SERVIDORES DO MUNICÍPIO	6.000,00	6.300,00	6.615,00	6.946,00	25.861,00
	<b>6.000,00</b>	<b>6.300,00</b>	<b>6.615,00</b>	<b>6.946,00</b>	<b>25.861,00</b>
<b>0021 - ADMINISTRAÇÃO GERAL</b>					
2178 - CONCURSO PÚBLICO	2.000,00	2.100,00	2.205,00	2.315,00	8.620,00
	<b>2.000,00</b>	<b>2.100,00</b>	<b>2.205,00</b>	<b>2.315,00</b>	<b>8.620,00</b>
<b>Total da Unidade:</b>					
	<b>2.581.000,00</b>	<b>2.710.050,00</b>	<b>2.846.553,00</b>	<b>2.987.830,00</b>	<b>11.124.433,00</b>



ESTADO DE SERGIPE  
PREFEITURA MUNICIPAL DE POÇO VERDE  
Órgãos e Unidades Orçamentárias Responsáveis por Programa e Ações de Governo

Anexo VI

PPA 2022 / 2026

Órgão: 15000 - PREFEITURA MUNICIPAL DE POÇO VERDE

Unid. Orçamentária: 15006 - SECRETARIA MUNICIPAL DE FINANÇAS

Programa/Ação	Valor Orçamentário				Total
	2022	2023	2024	2025	
<b>0001 - DESENVOLVIMENTO DA GESTÃO ADMINISTRATIVA</b>					
1009 - AQUISIÇÃO DE EQUIPAMENTOS, MOBILIÁRIOS E/OU VEÍCULOS PARA A SECRETARIA DE FINANÇAS	10.000,00	10.500,00	11.025,00	11.576,00	43.101,00
2219 - MANUTENÇÃO DA SECRETARIA DE FINANÇAS	766.210,00	804.521,00	844.747,00	886.984,00	3.302.462,00
	<b>776.210,00</b>	<b>815.021,00</b>	<b>855.772,00</b>	<b>898.560,00</b>	<b>3.345.563,00</b>
<b>0021 - ADMINISTRAÇÃO GERAL</b>					
2113 - DESPESAS COM PASEP	643.000,00	675.150,00	708.908,00	744.353,00	2.771.411,00
2231 - AMORTIZAÇÃO E ENCARGOS COM A DÍVIDA INTERNA	618.496,00	649.421,00	681.892,00	715.986,00	2.665.795,00
	<b>1.261.496,00</b>	<b>1.324.571,00</b>	<b>1.390.800,00</b>	<b>1.460.339,00</b>	<b>5.437.206,00</b>
<b>9999 - RESERVA DE CONTINGÊNCIA</b>					
9999 - RESERVA DE CONTINGÊNCIA	64.000,00	67.200,00	70.560,00	74.088,00	275.848,00
	<b>64.000,00</b>	<b>67.200,00</b>	<b>70.560,00</b>	<b>74.088,00</b>	<b>275.848,00</b>

<b>Total da Unidade:</b>	<b>2.101.706,00</b>	<b>2.206.792,00</b>	<b>2.317.132,00</b>	<b>2.432.987,00</b>	<b>9.068.617,00</b>
--------------------------	---------------------	---------------------	---------------------	---------------------	---------------------



Órgão: 15000 - PREFEITURA MUNICIPAL DE POÇO VERDE

Unid. Orçamentária: 15008 - SECRETARIA MUNICIPAL DE AGRICULTURA, MEIO AMBIENTE E RECURSOS HÍDRICOS

Programa/Ação	Valor Orçamentário				Total
	2022	2023	2024	2025	
<b>0002 - GESTÃO DA SUSTENTABILIDADE</b>					
1223 - CONSTRUÇÃO, REFORMA E/OU AMPLIAÇÃO DA REDE DE ABASTECIMENTO DE ÁGUA	20.000,00	21.000,00	22.050,00	23.153,00	86.203,00
1224 - AQUISIÇÃO DE EQUIPAMENTOS E MOBILIÁRIOS PARA ORGANIZAÇÕES DA AGRICULTURA FAMILIAR	4.000,00	4.200,00	4.410,00	4.631,00	17.241,00
1225 - AQUISIÇÃO DE EQUIPAMENTOS, MOBILIÁRIOS E VEÍCULOS PARA A SECRETARIA MUNICIPAL DE AGRICULTURA, MEIO AMBIENTE E RECURSOS HÍDRICOS	40.000,00	42.000,00	44.100,00	46.305,00	172.405,00
1227 - CONSTRUÇÃO DE CENTRAIS DE ARMAZENAMENTO DE PRODUÇÃO	1.000,00	1.050,00	1.103,00	1.158,00	4.311,00
1228 - CONSTRUÇÃO DE AGROINDÚSTRIA PARA OVINO-CAPRINOCULTURA	2.000,00	2.100,00	2.205,00	2.315,00	8.620,00
1229 - PERFURAÇÃO E RECUPERAÇÃO DE POÇOS ARTESANAIS	20.000,00	21.000,00	22.050,00	23.153,00	86.203,00
2232 - MANUTENÇÃO DO DEPARTAMENTO DE MEIO AMBIENTE	245.200,00	257.460,00	270.333,00	283.850,00	1.056.843,00
2233 - MANUTENÇÃO DO CECAF - CENTRO DE COMERCIALIZAÇÃO DA AGRICULTURA FAMILIAR	361.100,00	379.155,00	398.113,00	418.018,00	1.556.386,00
2234 - INCENTIVO A PRODUÇÃO AGRÍCOLA E A PECUÁRIA/HORTAS E QUINTAIS	4.000,00	4.200,00	4.410,00	4.631,00	17.241,00
2236 - MANUTENÇÃO DA ORGANIZAÇÃO DOS DEFENSORES DOS DIREITOS DOS ANIMAIS	9.000,00	9.450,00	9.923,00	10.419,00	38.792,00
2237 - MANUTENÇÃO DO DEPARTAMENTO DE AGRICULTURA	80.300,00	84.315,00	88.531,00	92.957,00	346.103,00
2238 - QUALIFICAÇÃO E CAPACITAÇÃO DOS SERVIDORES DESTA SECRETARIA	4.000,00	4.200,00	4.410,00	4.631,00	17.241,00
2239 - QUALIFICAÇÃO E CAPACITAÇÃO DE AGRICULTORES	5.000,00	5.250,00	5.513,00	5.788,00	21.551,00
2240 - MANUTENÇÃO DOS CONSELHOS VINCULADOS A AGRICULTURA	4.000,00	4.200,00	4.410,00	4.631,00	17.241,00
2241 - MANUTENÇÃO DA SECRETARIA MUNICIPAL DE AGRICULTURA, MEIO AMBIENTE E RECURSOS HÍDRICOS	391.200,00	410.760,00	431.298,00	452.863,00	1.686.121,00
	<b>1.190.800,00</b>	<b>1.250.340,00</b>	<b>1.312.859,00</b>	<b>1.378.503,00</b>	<b>5.132.502,00</b>
<b>0003 - PROMOVENDO O DESENVOLVIMENTO URBANO E RURAL</b>					
1222 - CENTRO DE COMERCIALIZAÇÃO DE ANIMAIS VIVOS	2.000,00	2.100,00	2.205,00	2.315,00	8.620,00
1400 - REFORMA E/OU AMPLIAÇÃO DO CECAF	1.500,00	1.575,00	1.654,00	1.736,00	6.465,00
	<b>3.500,00</b>	<b>3.675,00</b>	<b>3.859,00</b>	<b>4.051,00</b>	<b>15.085,00</b>

<b>Total da Unidade:</b>	<b>1.194.300,00</b>	<b>1.254.015,00</b>	<b>1.316.718,00</b>	<b>1.382.554,00</b>	<b>5.147.587,00</b>
--------------------------	---------------------	---------------------	---------------------	---------------------	---------------------



ESTADO DE SERGIPE  
PREFEITURA MUNICIPAL DE POÇO VERDE  
Órgãos e Unidades Orçamentárias Responsáveis por Programa e Ações de Governo

Anexo VI

PPA 2022 / 2026

Órgão: 15000 - PREFEITURA MUNICIPAL DE POÇO VERDE

Unid. Orçamentária: 15012 - SECRETARIA MUNICIPAL DE OBRAS E URBANISMO

Programa/Ação	Valor Orçamentário				Total
	2022	2023	2024	2025	
<b>0001 - DESENVOLVIMENTO DA GESTÃO ADMINISTRATIVA</b>					
2145 - CONSÓRCIO PÚBLICO	10.500,00	11.025,00	11.576,00	12.155,00	45.256,00
2210 - DEMAIS PROGRAMAS DOS GOVERNOS ESTADUAL E/OU FEDERAL	13.000,00	13.650,00	14.333,00	15.049,00	56.032,00
6501 - MANUTENÇÃO DOS CONSELHOS DA SECRETARIA DE OBRAS	4.500,00	4.725,00	4.961,00	5.209,00	19.395,00
6502 - QUALIFICAÇÃO E CAPACITAÇÃO DOS SERVIDORES DESTA SECRETARIA	3.000,00	3.150,00	3.308,00	3.473,00	12.931,00
	<b>31.000,00</b>	<b>32.550,00</b>	<b>34.178,00</b>	<b>35.886,00</b>	<b>133.614,00</b>
<b>0002 - GESTÃO DA SUSTENTABILIDADE</b>					
1178 - AMPLIAÇÃO E/OU REFORMA DE QUADRA POLIESPORTIVA GERALDO FERREIRA DOS SANTOS - POV. SACO DO CAMISA	1.500,00	1.575,00	1.654,00	1.736,00	6.465,00
	<b>1.500,00</b>	<b>1.575,00</b>	<b>1.654,00</b>	<b>1.736,00</b>	<b>6.465,00</b>
<b>0003 - PROMOVENDO O DESENVOLVIMENTO URBANO E RURAL</b>					
1053 - CONSTRUÇÃO, REFORMA E AMPLIAÇÃO DE CEMITÉRIOS	1.500,00	1.575,00	1.654,00	1.736,00	6.465,00
1056 - AQUISIÇÃO DE MÁQUINAS EQUIPAMENTOS, MOBILIÁRIOS E VEÍCULOS PARA A SECRETARIA DE OBRAS E URBANISMO	95.000,00	99.750,00	104.738,00	109.974,00	409.462,00
1058 - AQUISIÇÃO DE EQUIPAMENTOS DE SEGURANÇA PARA SERVIDORES PÚBLICOS QUE EXERCEM OS CARGOS DE GARIS, ELETRICISTAS, PEDREIROS	30.000,00	31.500,00	33.075,00	34.729,00	129.304,00
1061 - AQUISIÇÃO E/OU DESAPROPRIAÇÃO DE IMÓVEIS	6.500,00	6.825,00	7.166,00	7.525,00	28.016,00
1062 - URBANIZAÇÃO E ARBORIZAÇÃO DE VIAS E LOGRADOUROS	1.500,00	1.575,00	1.654,00	1.736,00	6.465,00
1068 - CONSTRUÇÃO E REFORMA DE ATERRO SANITÁRIO	2.000,00	2.100,00	2.205,00	2.315,00	8.620,00
1069 - CONSTRUÇÃO, RESTAURAÇÃO E/OU AMPLIAÇÃO DE BARRAGENS E AÇUDES	2.000,00	2.100,00	2.205,00	2.315,00	8.620,00
1075 - CONSTRUÇÃO, REFORMA, AMPLIAÇÃO E/OU PAVIMENTAÇÃO DE VIAS	181.700,00	190.785,00	200.324,00	210.340,00	783.149,00
1102 - CONSTRUÇÃO E REFORMA DE ESTRADAS VICINAIS	300.000,00	315.000,00	330.750,00	347.288,00	1.293.038,00
1119 - CONSTRUÇÃO, REFORMA E REVITALIZAÇÃO DO LARGO DA SANTÍSSIMA TRINDADE	2.000,00	2.100,00	2.205,00	2.315,00	8.620,00
1120 - REFORMA DA PRAÇA IRMÃ MARIELLE NO BAIRRO CRUZEIRO	3.500,00	3.675,00	3.859,00	4.052,00	15.086,00
1151 - CONSTRUÇÃO, MANUTENÇÃO E AMPLIAÇÃO DE REDES DE DRENAGEM	50.000,00	52.500,00	55.125,00	57.881,00	215.506,00
1193 - PAVIMENTAÇÃO PÚBLICA NO POVOADO BOM JARDIM	50.000,00	52.500,00	55.125,00	57.881,00	215.506,00
1198 - CONSTRUÇÃO, REFORMA E/OU AMPLIAÇÃO DE PRÉDIOS PÚBLICOS	300.000,00	315.000,00	330.750,00	347.288,00	1.293.038,00
1219 - CONSTRUÇÃO DE CORETO NA PRAÇA TANCREDO NEVES - EMEND. ANT. 001/2020	3.000,00	3.150,00	3.308,00	3.473,00	12.931,00
1220 - CONSTRUÇÃO DE PORTAIS (PÔRTICOS TURÍSTICOS) NOS PRINCIPAIS ACESSOS DA SEDE DO MUNICÍPIO - EMEND. ADIT. 002/2020	100.000,00	105.000,00	110.250,00	115.763,00	431.013,00
1221 - CONSTRUÇÃO DE PRAÇA RECREATIVA NO CONJUNTO HABITACIONAL JOÃO LEAL DE ARAÚJO - EMEND. ADIT. 003/2020	5.000,00	5.250,00	5.513,00	5.788,00	21.551,00
2041 - MANUTENÇÃO DA SECRETARIA DE OBRAS E URBANISMO	4.777.300,00	5.016.165,00	5.266.973,00	5.530.322,00	20.590.760,00
2042 - MANUTENÇÃO E CONSERVAÇÃO DE PRÉDIOS PÚBLICOS	3.000,00	3.150,00	3.308,00	3.473,00	12.931,00
2045 - MANUTENÇÃO DA ILUMINAÇÃO PÚBLICA	775.830,00	814.622,00	855.353,00	898.120,00	3.343.925,00
2046 - MANUTENÇÃO DA LIMPEZA PÚBLICA	307.500,00	322.875,00	339.019,00	355.970,00	1.325.364,00
	<b>6.997.330,00</b>	<b>7.347.197,00</b>	<b>7.714.559,00</b>	<b>8.100.284,00</b>	<b>30.159.370,00</b>
<b>0323 - PLANEJAMENTO URBANO</b>					
1001 - CONSTRUÇÃO, AMPLIAÇÃO E/OU REFORMA DE REVITALIZAÇÃO DE CICLOVIAS	50.000,00	52.500,00	55.125,00	57.881,00	215.506,00
1140 - CONSTRUÇÃO, REFORMA E/OU AMPLIAÇÃO DE PRAÇAS	266.000,00	279.300,00	293.265,00	307.928,00	1.146.493,00
1141 - CRIAÇÃO DE BICICLETÁRIO E ESTACIONAMENTO	2.000,00	2.100,00	2.205,00	2.315,00	8.620,00

Emitido em: 17/09/2021 08:52:29

Página 13 de 21



**ESTADO DE SERGIPE**  
**PREFEITURA MUNICIPAL DE POÇO VERDE**  
**Órgãos e Unidades Orçamentárias Responsáveis por Programa e Ações de Governo**

Anexo VI

	PPA 2022 / 2026				
1142 - CONSTRUÇÃO DE ABRIGOS COM COBERTURA PARA PASSAGEIROS	2.000,00	2.100,00	2.205,00	2.315,00	8.620,00
1160 - CONSTRUÇÃO DE PONTOS DE COBERTURA PARA MOTOTAXI	10.000,00	10.500,00	11.025,00	11.576,00	43.101,00
1177 - CONSTRUÇÃO DA ESCADARIA DA SERRA GRANDE DO VENTOSO	1.500,00	1.575,00	1.654,00	1.736,00	6.465,00
1181 - IMPLANTAÇÃO DE PROJETOS DE ACESSIBILIDADES PARA PESSOAS COM DEFICIÊNCIA - PCD	18.000,00	18.900,00	19.845,00	20.837,00	77.582,00
	<b>349.500,00</b>	<b>366.975,00</b>	<b>385.324,00</b>	<b>404.588,00</b>	<b>1.506.387,00</b>

<b>Total da Unidade:</b>	<b>7.379.330,00</b>	<b>7.748.297,00</b>	<b>8.135.715,00</b>	<b>8.542.494,00</b>	<b>31.805.836,00</b>
--------------------------	---------------------	---------------------	---------------------	---------------------	----------------------





ESTADO DE SERGIPE  
PREFEITURA MUNICIPAL DE POÇO VERDE  
Órgãos e Unidades Orçamentárias Responsáveis por Programa e Ações de Governo

Anexo VI

PPA 2022 / 2026

Órgão: 15000 - PREFEITURA MUNICIPAL DE POÇO VERDE

Unid. Orçamentária: 15013 - SECRETARIA MUNICIPAL DE TRANSPORTES

Programa/Ação	Valor Orçamentário				Total
	2022	2023	2024	2025	
<b>0001 - DESENVOLVIMENTO DA GESTÃO ADMINISTRATIVA</b>					
1103 - REFORMA E/OU AMPLIAÇÃO DE GARAGEM MUNICIPAL	2.000,00	2.100,00	2.205,00	2.315,00	8.620,00
1212 - AQUISIÇÃO DE EQUIPAMENTOS, MOBILIÁRIOS E VEÍCULOS PARA A SECRETARIA DE TRANSPORTES	2.000,00	2.100,00	2.205,00	2.315,00	8.620,00
2206 - MANUTENÇÃO DO DEPARTAMENTO DE TRANSPORTE	501.710,00	526.796,00	553.135,00	580.792,00	2.162.433,00
2225 - MANUTENÇÃO DA SECRETARIA DE TRANSPORTES	1.190.000,00	1.249.500,00	1.311.975,00	1.377.574,00	5.129.049,00
	<b>1.695.710,00</b>	<b>1.780.496,00</b>	<b>1.869.520,00</b>	<b>1.962.996,00</b>	<b>7.308.722,00</b>

<b>Total da Unidade:</b>	<b>1.695.710,00</b>	<b>1.780.496,00</b>	<b>1.869.520,00</b>	<b>1.962.996,00</b>	<b>7.308.722,00</b>
--------------------------	---------------------	---------------------	---------------------	---------------------	---------------------



ESTADO DE SERGIPE  
PREFEITURA MUNICIPAL DE POÇO VERDE  
Órgãos e Unidades Orçamentárias Responsáveis por Programa e Ações de Governo

Anexo VI

PPA 2022 / 2026

Órgão: 15000 - PREFEITURA MUNICIPAL DE POÇO VERDE

Unid. Orçamentária: 15014 - SECRETARIA MUNICIPAL DE CONTROLE INTERNO

Programa/Ação	Valor Orçamentário				Total
	2022	2023	2024	2025	
<b>0001 - DESENVOLVIMENTO DA GESTÃO ADMINISTRATIVA</b>					
1213 - AQUISIÇÃO DE EQUIPAMENTOS, MOBILIÁRIOS E VEÍCULOS PARA SECRETARIA DE CONTROLE INTERNO	500,00	525,00	551,00	579,00	2.155,00
2084 - MANUTENÇÃO DA SECRETARIA DE CONTROLE INTERNO	152.000,00	159.600,00	167.580,00	175.959,00	655.139,00
	<b>152.500,00</b>	<b>160.125,00</b>	<b>168.131,00</b>	<b>176.538,00</b>	<b>657.294,00</b>

<b>Total da Unidade:</b>	<b>152.500,00</b>	<b>160.125,00</b>	<b>168.131,00</b>	<b>176.538,00</b>	<b>657.294,00</b>
--------------------------	-------------------	-------------------	-------------------	-------------------	-------------------



ESTADO DE SERGIPE  
PREFEITURA MUNICIPAL DE POÇO VERDE  
Órgãos e Unidades Orçamentárias Responsáveis por Programa e Ações de Governo

Anexo VI

PPA 2022 / 2026

Órgão: 15000 - PREFEITURA MUNICIPAL DE POÇO VERDE

Unid. Orçamentária: 15020 - SECRETARIA MUNICIPAL DE GOVERNO

Programa/Ação	Valor Orçamentário				Total
	2022	2023	2024	2025	
<b>0001 - DESENVOLVIMENTO DA GESTÃO ADMINISTRATIVA</b>					
1401 - CONSTRUÇÃO, AMPLIAÇÃO E/OU REFORMA DO MEMORIAL DO MUNICÍPIO DE POÇO VERDE	1.500,00	1.575,00	1.654,00	1.736,00	6.465,00
4401 - MANUTENÇÃO DA SECRETARIA MUNICIPAL DE GOVERNO	324.000,00	340.200,00	357.210,00	375.071,00	1.396.481,00
4402 - DEPARTAMENTO DAS RELAÇÕES COM OS MUNICÍPIOS	47.200,00	49.560,00	52.038,00	54.640,00	203.438,00
4403 - DEPARTAMENTO DE POLÍTICAS PÚBLICAS PARA A JUVENTUDE	57.000,00	59.850,00	62.843,00	65.985,00	245.678,00
4404 - DEPARTAMENTO DE PLANEJAMENTO E PROJETOS	50.400,00	52.920,00	55.566,00	58.344,00	217.230,00
4405 - DEPARTAMENTO DE PRESTAÇÕES DE CONTAS	53.400,00	56.070,00	58.874,00	61.817,00	230.161,00
4406 - DEPARTAMENTO DE DEFESA CIVIL	95.800,00	100.590,00	105.620,00	110.900,00	412.910,00
	<b>629.300,00</b>	<b>660.765,00</b>	<b>693.805,00</b>	<b>728.493,00</b>	<b>2.712.363,00</b>
<b>0004 - PROMOÇÃO DE ATIVIDADES CULTURAIS, ARTÍSTICAS, DESPORTIVAS E DE LAZER COM ÊNFASE NA QUALIDADE DE VIDA</b>					
1110 - CONSTRUÇÃO, AMPLIAÇÃO E/OU REFORMA DE QUADRA POLIESPORTIVA	30.000,00	31.500,00	33.075,00	34.729,00	129.304,00
1402 - CONSTRUÇÃO, AMPLIAÇÃO E/OU REFORMA DE CAMPO DE FUTEBOL	1.500,00	1.575,00	1.654,00	1.736,00	6.465,00
1403 - CONSTRUÇÃO, AMPLIAÇÃO E/OU REFORMA DE GINÁSIO DE ESPORTE	1.500,00	1.575,00	1.654,00	1.736,00	6.465,00
1404 - REFORMA E/OU AMPLIAÇÃO DA PRAÇA DA JUVENTUDE	1.500,00	1.575,00	1.654,00	1.736,00	6.465,00
2405 - MANUTENÇÃO DA SEDE DA ASSOCIAÇÃO MUSICAL FILARMÔNICA LIRA SANTA CRUZ	37.200,00	39.060,00	41.013,00	43.064,00	160.337,00
2406 - AQUISIÇÃO DE INSTRUMENTOS MUSICAIS E EQUIPAMENTOS PARA A ASSOCIAÇÃO MUSICAL FILARMÔNICA	1.000,00	1.050,00	1.103,00	1.158,00	4.311,00
2408 - MANUTENÇÃO DE INCENTIVO E/OU MANIFESTAÇÕES CULTURAIS ARTÍSTICAS	135.500,00	142.275,00	149.389,00	156.858,00	584.022,00
2409 - DEMAIS PROGRAMAS DO GOVERNO FEDERAL E/OU ESTADUAL	36.000,00	37.800,00	39.690,00	41.675,00	155.165,00
	<b>244.200,00</b>	<b>256.410,00</b>	<b>269.232,00</b>	<b>282.692,00</b>	<b>1.052.534,00</b>
<b>Total da Unidade:</b>	<b>873.500,00</b>	<b>917.175,00</b>	<b>963.037,00</b>	<b>1.011.185,00</b>	<b>3.764.897,00</b>



ESTADO DE SERGIPE  
PREFEITURA MUNICIPAL DE POÇO VERDE  
Órgãos e Unidades Orçamentárias Responsáveis por Programa e Ações de Governo

Anexo VI

PPA 2022 / 2026

Órgão: 15000 - PREFEITURA MUNICIPAL DE POÇO VERDE

Unid. Orçamentária: 15021 - SECRETARIA MUNICIPAL DE COMUNICAÇÃO SOCIAL

Programa/Ação	Valor Orçamentário				Total
	2022	2023	2024	2025	
<b>0001 - DESENVOLVIMENTO DA GESTÃO ADMINISTRATIVA</b>					
4407 - MANUTENÇÃO DA SECRETARIA MUNICIPAL DE COMUNICAÇÃO SOCIAL	261.000,00	274.050,00	287.753,00	302.140,00	1.124.943,00
4408 - DIVISÃO DE COMUNICAÇÃO E CERIMONIAL	104.400,00	109.620,00	115.101,00	120.856,00	449.977,00
	<b>365.400,00</b>	<b>383.670,00</b>	<b>402.854,00</b>	<b>422.996,00</b>	<b>1.574.920,00</b>

<b>Total da Unidade:</b>	<b>365.400,00</b>	<b>383.670,00</b>	<b>402.854,00</b>	<b>422.996,00</b>	<b>1.574.920,00</b>
--------------------------	-------------------	-------------------	-------------------	-------------------	---------------------

<b>Total do Órgão:</b>	<b>18.602.146,00</b>	<b>19.532.255,00</b>	<b>20.508.876,00</b>	<b>21.534.308,00</b>	<b>80.177.585,00</b>
------------------------	----------------------	----------------------	----------------------	----------------------	----------------------



ESTADO DE SERGIPE  
PREFEITURA MUNICIPAL DE POÇO VERDE  
Órgãos e Unidades Orçamentárias Responsáveis por Programa e Ações de Governo

Anexo VI

PPA 2022 / 2026

Órgão: 17000 - SEC MUNIC. DE DESENVOLVIMENTO COMUNITÁRIO, ASSISTÊNCIA SOCIAL E DO TRABALHO

Unid. Orçamentária: 17002 - FMDCA - FUNDO MUN DOS DIR DA CRIANÇA E DO ADOLESCENTE

Programa/Ação	Valor Orçamentário				Total
	2022	2023	2024	2025	
<b>0006 - INCENTIVO AO BEM-ESTAR COM ÊNFASE NA REDUÇÃO DAS DESIGUALDADES SOCIAIS</b>					
1101 - CONSTRUÇÃO E/OU ADEQUAÇÃO DE ÁREA PARA CENTRO DE CONVIVÊNCIA DE CRIANÇAS DE 0 A 6 ANOS	51.000,00	53.550,00	56.228,00	59.039,00	219.817,00
2079 - MANUTENÇÃO DO CONSELHO TUTELAR	258.700,00	271.635,00	285.217,00	299.478,00	1.115.030,00
2082 - MANUTENÇÃO DO FUNDO MUNICIPAL DOS DIREITOS DA CRIANÇA E DO ADOLESCENTE	5.220,00	5.481,00	5.755,00	6.043,00	22.499,00
	<b>314.920,00</b>	<b>330.666,00</b>	<b>347.200,00</b>	<b>364.560,00</b>	<b>1.357.346,00</b>

<b>Total da Unidade:</b>	<b>314.920,00</b>	<b>330.666,00</b>	<b>347.200,00</b>	<b>364.560,00</b>	<b>1.357.346,00</b>
--------------------------	-------------------	-------------------	-------------------	-------------------	---------------------



## PREFEITURA MUNICIPAL DE POÇO VERDE

## Órgãos e Unidades Orçamentárias Responsáveis por Programa e Ações de Governo

PPA 2022 / 2026

Órgão: 17000 - SEC MUNIC. DE DESENVOLVIMENTO COMUNITÁRIO, ASSISTÊNCIA SOCIAL E DO TRABALHO

Unid. Orçamentária: 17004 - FUNDO MUNICIPAL DE ASSISTÊNCIA SOCIAL

Programa/Ação	Valor Orçamentário				Total
	2022	2023	2024	2025	
<b>0001 - DESENVOLVIMENTO DA GESTÃO ADMINISTRATIVA</b>					
2179 - CONCURSO PÚBLICO	2.000,00	2.100,00	2.205,00	2.315,00	8.620,00
	<b>2.000,00</b>	<b>2.100,00</b>	<b>2.205,00</b>	<b>2.315,00</b>	<b>8.620,00</b>
<b>0006 - INCENTIVO AO BEM-ESTAR COM ÊNFASE NA REDUÇÃO DAS DESIGUALDADES SOCIAIS</b>					
1161 - CONSTRUÇÃO, REFORMA E /OU AMPLIAÇÃO DA CASA DOS CONSELHOS	5.500,00	5.775,00	6.064,00	6.367,00	23.706,00
1162 - AQUISIÇÃO DE MOBILIÁRIOS, EQUIPAMENTOS E VEÍCULOS PARA A SECRETARIA MUNIC. DE DESENVOLVIMENTO COMUNITÁRIO, ASSISTÊNCIA SOCIAL E DO TRABALHO	65.690,00	68.975,00	72.423,00	76.044,00	283.132,00
1166 - CONSTRUÇÃO, REFORMA E AMPLIAÇÃO DE COZINHA COMUNITÁRIA	5.500,00	5.775,00	6.064,00	6.367,00	23.706,00
1168 - CONSTRUÇÃO, RESTAURAÇÃO E/OU AMPLIAÇÃO DE CENTROS COMUNITÁRIOS	5.500,00	5.775,00	6.064,00	6.367,00	23.706,00
1169 - CONSTRUÇÃO, REFORMA E/OU AMPLIAÇÃO DO CRAS	65.000,00	68.250,00	71.663,00	75.246,00	280.159,00
1170 - CONSTRUÇÃO DO CENTRO DO IDOSO	1.500,00	1.575,00	1.654,00	1.736,00	6.465,00
1172 - CONSTRUÇÃO E OU/ REFORMA DO CREAS	11.000,00	11.550,00	12.128,00	12.734,00	47.412,00
1217 - CONSTRUÇÃO, REFORMA E/OU AMPLIAÇÃO DO PRÉDIO DA ASSISTÊNCIA SOCIAL	1.000,00	1.050,00	1.103,00	1.158,00	4.311,00
2154 - QUALIFICAÇÃO E CAPACITAÇÃO DOS SERVIDORES DA SECRETARIA MUNIC. DE DESENVOLVIMENTO COMUNITÁRIO, ASSISTÊNCIA SOCIAL E DO TRABALHO	2.000,00	2.100,00	2.205,00	2.315,00	8.620,00
2155 - MANUTENÇÃO DA SECRETARIA MUNIC. DE DESENVOLVIMENTO COMUNITÁRIO, ASSISTÊNCIA SOCIAL E DO TRABALHO	222.010,00	233.111,00	244.766,00	257.004,00	956.891,00
2156 - DEMAIS PROGRAMAS E PROJETOS DO GOVERNOS FEDERAL E/OU ESTADUAL	122.274,00	128.388,00	134.807,00	141.547,00	527.016,00
2158 - MANUTENÇÃO DOS CONSELHOS E FUNDOS VINCULADOS A ESTÂNCIA DE CONTROLE SOCIAL	5.610,00	5.891,00	6.185,00	6.494,00	24.180,00
2159 - BENEFÍCIOS EVENTUAIS	66.000,00	69.300,00	72.765,00	76.403,00	284.468,00
2160 - COFINANCIAMENTO ESTADUAL	102.210,00	107.321,00	112.687,00	118.321,00	440.539,00
2161 - MANUTENÇÃO DO FUNDO MUNICIPAL DE ASSISTÊNCIA SOCIAL	591.520,00	621.096,00	652.151,00	684.758,00	2.549.525,00
2163 - BLOCO DE PROTEÇÃO SOCIAL DE MÉDIA COMPLEXIDADE CREAS/PAEF/AEPETI	179.140,00	188.097,00	197.502,00	207.377,00	772.116,00
2164 - BLOCO DA GESTÃO DO SUAS IGD - SUAS/PBF	457.100,00	479.955,00	503.953,00	529.150,00	1.970.158,00
2165 - BLOCO DA PROTEÇÃO SOCIAL BÁSICA CRÁS/SCFV	330.160,00	346.668,00	364.001,00	382.201,00	1.423.030,00
2184 - MANUTENÇÃO DO CONSELHO DO IDOSO	5.110,00	5.366,00	5.634,00	5.915,00	22.025,00
2185 - AÇÕES VOLTADAS PARA ASSISTÊNCIA DE GRUPOS VULNERÁVEIS - CRIANÇAS, ADOLESCENTES, IDOSOS E MULHERES VÍTIMAS DE VIOLÊNCIA.	5.110,00	5.366,00	5.634,00	5.915,00	22.025,00
2192 - ENFRENTAMENTO DA EMERGÊNCIA DE SAÚDE PÚBLICA DE IMPORTÂNCIA INTERNACIONAL DECORRENTE DO CORONAVÍRUS	20.780,00	21.819,00	22.910,00	24.055,00	89.564,00
2200 - MANUTENÇÃO DO BPC NA ESCOLA	10.940,00	11.487,00	12.061,00	12.664,00	47.152,00
2201 - PROGRAMA PRIMEIRA INFÂNCIA NO SUAS - CRIANÇA FELIZ	335.010,00	351.761,00	369.349,00	387.816,00	1.443.936,00
4545 - MANUTENÇÃO DO CONSELHO MUNICIPAL DE AÇÃO SOCIAL	4.810,00	5.051,00	5.303,00	5.568,00	20.732,00
	<b>2.620.474,00</b>	<b>2.751.502,00</b>	<b>2.889.076,00</b>	<b>3.033.522,00</b>	<b>11.294.574,00</b>
<b>0021 - ADMINISTRAÇÃO GERAL</b>					
1183 - IMPLANTAÇÃO DE PROJETOS DE ACESSIBILIDADE PARA PESSOAS COM DEFICIÊNCIA - PCD	1.000,00	1.050,00	1.103,00	1.158,00	4.311,00
	<b>1.000,00</b>	<b>1.050,00</b>	<b>1.103,00</b>	<b>1.158,00</b>	<b>4.311,00</b>

<b>Total da Unidade:</b>	<b>2.623.474,00</b>	<b>2.754.652,00</b>	<b>2.892.384,00</b>	<b>3.036.995,00</b>	<b>11.307.605,00</b>
--------------------------	---------------------	---------------------	---------------------	---------------------	----------------------

<b>Total do Órgão:</b>	<b>2.938.394,00</b>	<b>3.086.318,00</b>	<b>3.239.684,00</b>	<b>3.401.555,00</b>	<b>12.664.861,00</b>
------------------------	---------------------	---------------------	---------------------	---------------------	----------------------



ESTADO DE SERGIPE  
PREFEITURA MUNICIPAL DE POÇO VERDE  
Órgãos e Unidades Orçamentárias Responsáveis por Programa e Ações de Governo

Anexo VI

PPA 2022 / 2026

Órgão: 18000 - FUNDO MUNICIPAL DE SANEAMENTO BÁSICO - FUMSAN

Unid. Orçamentária: 18001 - FUNDO MUNICIPAL DE SANEAMENTO - FUMSAN

Programa/Ação	Valor Orçamentário				Total
	2022	2023	2024	2025	
<b>0002 - GESTÃO DA SUSTENTABILIDADE</b>					
1150 - AQUISIÇÃO DE EQUIPAMENTOS, MOBILIARIOS E VEICULOS PARA O FUMSAN	2.000,00	2.100,00	2.205,00	2.315,00	8.620,00
1215 - CONSTRUÇÃO DE GALPÃO DE TRIAGEM	21.000,00	22.050,00	23.153,00	24.310,00	90.513,00
2144 - CONSENSUL - CONSORCIO PUBLICO DE SANEAMENTO BÁSICO RESÍDUOS SÓLIDOS	80.000,00	84.000,00	88.200,00	92.610,00	344.810,00
2228 - MANUTENÇÃO DO FUNDO MUNICIPAL DE SANEAMENTO BÁSICO	17.940,00	18.837,00	19.779,00	20.768,00	77.324,00
	<b>120.940,00</b>	<b>126.987,00</b>	<b>133.337,00</b>	<b>140.003,00</b>	<b>521.267,00</b>

**0003 - PROMOVENDO O DESENVOLVIMENTO URBANO E RURAL**

1216 - CONSTRUÇÃO, REFORMA E/OU AMPLIAÇÃO DE CANAIS DE ESGOTO	2.000,00	2.100,00	2.205,00	2.315,00	8.620,00
	<b>2.000,00</b>	<b>2.100,00</b>	<b>2.205,00</b>	<b>2.315,00</b>	<b>8.620,00</b>

<b>Total da Unidade:</b>	<b>122.940,00</b>	<b>129.087,00</b>	<b>135.542,00</b>	<b>142.318,00</b>	<b>529.887,00</b>
--------------------------	-------------------	-------------------	-------------------	-------------------	-------------------

<b>Total do Órgão:</b>	<b>122.940,00</b>	<b>129.087,00</b>	<b>135.542,00</b>	<b>142.318,00</b>	<b>529.887,00</b>
------------------------	-------------------	-------------------	-------------------	-------------------	-------------------

<b>Total Geral:</b>	<b>64.000.000,00</b>	<b>67.200.009,00</b>	<b>70.560.027,00</b>	<b>74.087.998,00</b>	<b>275.848.034,00</b>
---------------------	----------------------	----------------------	----------------------	----------------------	-----------------------



**ESTADO DE SERGIPE**  
**PREFEITURA MUNICIPAL DE POÇO VERDE**  
**Programas Temáticos (Finalísticos)**

Anexo I - Programas do PPA

PPA 2022 / 2026

Ação	Programa:	0000 - NAO INFORMADO	Produto / Unidade	Tipo	Meta	2022	2023	2024	2025	Total
					<i>Física</i>					
					A Financeira R\$					
					Total Física					
					Total Financeira R\$					
					0,00					0,00
					0,00					0,00
					0,00					0,00
					0,00					0,00
					0,00					0,00
					0,00					0,00





**ESTADO DE SERGIPE**  
**PREFEITURA MUNICIPAL DE POÇO VERDE**  
**Programas Temáticos (Finalísticos)**

Anexo I - Programas do PPA

PPA 2022 / 2026

Programa: 0001 - DESENVOLVIMENTO DA GESTÃO ADMINISTRATIVA

Ação	Produto / Unidade	Tipo	Meta	2022	2023	2024	2025	Total
1009 - AQUISIÇÃO DE EQUIPAMENTOS, MOBILIÁRIOS E/OU VEÍCULOS PARA A SECRETARIA DE FINANÇAS	UNIDADE	P	Física Financeira R\$	10.000,00	10.500,00	11.025,00	11.576,00	43.101,00 <sup>4</sup>
1103 - REFORMA E/OU AMPLIAÇÃO DE GARAGEM MUNICIPAL	UNIDADE	P	Física Financeira R\$	2.000,00	2.100,00	2.205,00	2.315,00	8.620,00 <sup>4</sup>
1197 - AQUISIÇÃO DE MOBILIÁRIOS, EQUIPAMENTOS E VEÍCULOS PARA O GABINETE DO PREFEITO	UNIDADE	P	Física Financeira R\$	500,00	525,00	551,00	579,00	2.155,00 <sup>4</sup>
1199 - AQUISIÇÃO DE MOBILIÁRIOS EQUIPAMENTO E VEÍCULOS PARA O GABINETE DO VICE PREFEITO	UNIDADE	P	Física Financeira R\$	500,00	525,00	551,00	579,00	2.155,00 <sup>4</sup>
1200 - AQUISIÇÃO DE EQUIPAMENTOS, MOBILIÁRIOS PARA A SECRETARIA DE ADMINISTRAÇÃO	UNIDADE	P	Física Financeira R\$	40.000,00	42.000,00	44.100,00	46.305,00	172.405,00 <sup>4</sup>
1201 - REFORMA E/OU AMPLIAÇÃO DO CENTRO ADMINISTRATIVO	UNIDADE	P	Física Financeira R\$	500,00	525,00	551,00	579,00	2.155,00 <sup>4</sup>
1212 - AQUISIÇÃO DE EQUIPAMENTOS, MOBILIÁRIOS E VEÍCULOS PARA A SECRETARIA DE TRANSPORTES	UNIDADE	P	Física Financeira R\$	2.000,00	2.100,00	2.205,00	2.315,00	8.620,00 <sup>4</sup>
1213 - AQUISIÇÃO DE EQUIPAMENTOS, MOBILIÁRIOS E VEÍCULOS PARA SECRETARIA DE CONTROLE INTERNO	UNIDADE	P	Física Financeira R\$	500,00	525,00	551,00	579,00	2.155,00 <sup>4</sup>
1401 - CONSTRUÇÃO, AMPLIAÇÃO E/OU REFORMA DO MEMORIAL DO MUNICÍPIO DE POÇO VERDE	UNIDADE	P	Física Financeira R\$	1.500,00	1.575,00	1.654,00	1.736,00	6.465,00 <sup>4</sup>
2002 - MANUTENÇÃO DO GABINETE DO PREFEITO	UNIDADE	A	Física Financeira R\$	1.337.500,00	1.404.375,00	1.474.594,00	1.548.323,00	5.764.792,00 <sup>4</sup>
2009 - CAPACITAÇÃO E QUALIFICAÇÃO DOS MEMBROS CONSELHOS MUNICIPAIS	UNIDADE	A	Física Financeira R\$	2.000,00	2.100,00	2.205,00	2.315,00	8.620,00 <sup>4</sup>
2084 - MANUTENÇÃO DA SECRETARIA DE CONTROLE INTERNO	UNIDADE	A	Física Financeira R\$	152.000,00	159.600,00	167.580,00	175.959,00	655.139,00 <sup>4</sup>
2145 - CONSÓRCIO PÚBLICO	UNIDADE	A	Física Financeira R\$	10.500,00	11.025,00	11.576,00	12.155,00	45.256,00 <sup>4</sup>
2179 - CONCURSO PÚBLICO	UNIDADE	A	Física Financeira R\$	2.000,00	2.100,00	2.205,00	2.315,00	8.620,00 <sup>4</sup>
2199 - CONSÓRCIO PÚBLICO	UNIDADE	A	Física Financeira R\$	500,00	525,00	551,00	579,00	2.155,00 <sup>4</sup>
2206 - MANUTENÇÃO DO DEPARTAMENTO DE TRANSPORTE	UNIDADE	A	Física Financeira R\$	501.710,00	526.796,00	553.135,00	580.792,00	2.162.433,00 <sup>4</sup>
2210 - DEMAIS PROGRAMAS DOS GOVERNOS ESTADUAL E/OU FEDERAL	UNIDADE	A	Física Financeira R\$	13.000,00	13.650,00	14.333,00	15.049,00	56.032,00 <sup>4</sup>
2214 - MANUTENÇÃO DO GABINETE DO VICE PREFEITO	UNIDADE	A	Física Financeira R\$	255.600,00	268.380,00	281.799,00	295.889,00	1.101.668,00 <sup>4</sup>
2215 - MANUTENÇÃO DA SECRETARIA DE ADMINISTRAÇÃO	UNIDADE	A	Física Financeira R\$	2.506.500,00	2.631.825,00	2.763.416,00	2.901.587,00	10.803.328,00 <sup>4</sup>
2216 - MANUTENÇÃO DE INATIVOS E PENSIONISTAS	UNIDADE	A	Física Financeira R\$	1.000,00	1.050,00	1.103,00	1.158,00	4.311,00 <sup>4</sup>



**ESTADO DE SERGIPE**  
**PREFEITURA MUNICIPAL DE POÇO VERDE**  
**Programas Temáticos (Finalísticos)**

Anexo I - Programas do PPA

PPA 2022 / 2026

**Programa: 0001 - DESENVOLVIMENTO DA GESTÃO ADMINISTRATIVA**

UNIDADE	A	Física	23.000,00	24.150,00	25.358,00	26.625,00	99.133,00
2217 - MANUTENÇÃO DE CONVENIO PARA A SEGURANÇA PUBLICA	A	Financeira R\$					4
2219 - MANUTENÇÃO DA SECRETARIA DE FINANÇAS	A	Física	766.210,00	804.521,00	844.747,00	886.984,00	3.302.462,00
2225 - MANUTENÇÃO DA SECRETARIA DE TRANSPORTES	A	Financeira R\$	1.190.000,00	1.249.500,00	1.311.975,00	1.377.574,00	5.129.049,00
4401 - MANUTENÇÃO DA SECRETARIA MUNICIPAL DE GOVERNO	A	Física	324.000,00	340.200,00	357.210,00	375.071,00	1.396.481,00
4402 - DEPARTAMENTO DAS RELAÇÕES COM OS MUNICIPIOS	A	Financeira R\$	47.200,00	49.560,00	52.038,00	54.640,00	203.438,00
4403 - DEPARTAMENTO DE POLÍTICAS PÚBLICAS PARA A JUVENTUDE	A	Física	57.000,00	59.850,00	62.843,00	65.985,00	245.678,00
4404 - DEPARTAMENTO DE PLANEJAMENTO E PROJETOS	A	Financeira R\$	50.400,00	52.920,00	55.566,00	58.344,00	217.230,00
4405 - DEPARTAMENTO DE PRESTAÇÕES DE CONTAS	A	Física	53.400,00	56.070,00	58.874,00	61.817,00	230.161,00
4406 - DEPARTAMENTO DE DEFESA CIVIL	A	Financeira R\$	95.800,00	100.590,00	105.620,00	110.900,00	412.910,00
4407 - MANUTENÇÃO DA SECRETARIA MUNICIPAL DE COMUNICAÇÃO SOCIAL	A	Física	261.000,00	274.050,00	287.753,00	302.140,00	1.124.943,00
4408 - DIVISÃO DE COMUNICAÇÃO E CERIMONIAL	A	Financeira R\$	104.400,00	109.620,00	115.101,00	120.856,00	449.977,00
6501 - MANUTENÇÃO DOS CONSELHOS DA SECRETARIA DE OBRAS	A	Física	4.500,00	4.725,00	4.961,00	5.209,00	19.395,00
6502 - QUALIFICAÇÃO E CAPACITAÇÃO DOS SERVIDORES DESTA SECRETARIA	A	Financeira R\$	3.000,00	3.150,00	3.308,00	3.473,00	12.931,00

**Total Fisica**  
**Total Financeira R\$** 7.819.720,00 8.210.707,00 8.621.244,00 9.052.302,00 33.703.973,00



**ESTADO DE SERGIPE**  
**PREFEITURA MUNICIPAL DE POÇO VERDE**  
**Programas Temáticos (Finalísticos)**

Anexo I - Programas do PPA

PPA 2022 / 2026

Programa: 0002 - GESTÃO DA SUSTENTABILIDADE

Ação	Produto / Unidade	Tipo	Meta	2022	2023	2024	2025	Total
1150 - AQUISIÇÃO DE EQUIPAMENTOS, MOBILIÁRIOS E VEÍCULOS PARA O FUMSAN	UNIDADE	P	Física Financeira R\$	2.000,00	2.100,00	2.205,00	2.315,00	8.620,00
1178 - AMPLIAÇÃO E/OU REFORMA DE QUADRA POLIESPORTIVA GERALDO FERREIRA DOS SANTOS - POV. SACO DO CAMISA	UNIDADE	P	Física Financeira R\$	1.500,00	1.575,00	1.654,00	1.736,00	6.465,00
1215 - CONSTRUÇÃO DE GALPÃO DE TRIAGEM	UNIDADE	P	Física Financeira R\$	21.000,00	22.050,00	23.153,00	24.310,00	90.513,00
1223 - CONSTRUÇÃO, REFORMA E/OU AMPLIAÇÃO DA REDE DE ABASTECIMENTO DE ÁGUA	UNIDADE	P	Física Financeira R\$	20.000,00	21.000,00	22.050,00	23.153,00	86.203,00
1224 - AQUISIÇÃO DE EQUIPAMENTOS E MOBILIÁRIOS PARA ORGANIZAÇÕES DA AGRICULTURA FAMILIAR	UNIDADE	P	Física Financeira R\$	4.000,00	4.200,00	4.410,00	4.631,00	17.241,00
1225 - AQUISIÇÃO DE EQUIPAMENTOS, MOBILIÁRIOS E VEÍCULOS PARA A SECRETARIA MUNICIPAL DE AGRICULTURA, MEIO AMBIENTE E RECURSOS HÍDRICOS	UNIDADE	P	Física Financeira R\$	40.000,00	42.000,00	44.100,00	46.305,00	172.405,00
1227 - CONSTRUÇÃO DE CENTRAIS DE ARMAZENAMENTO DE PRODUÇÃO	UNIDADE	P	Física Financeira R\$	1.000,00	1.050,00	1.103,00	1.158,00	4.311,00
1228 - CONSTRUÇÃO DE AGROINDÚSTRIA PARA OVINOCAPRINO CULTURA	UNIDADE	P	Física Financeira R\$	2.000,00	2.100,00	2.205,00	2.315,00	8.620,00
1229 - PERFURAÇÃO E RECUPERAÇÃO DE POÇOS ARTESANAIS	UNIDADE	P	Física Financeira R\$	20.000,00	21.000,00	22.050,00	23.153,00	86.203,00
2144 - CONSENSUS - CONSORCIO PUBLICO DE SANEAMENTO BÁSICO RESÍDUOS SÓLIDOS	UNIDADE	A	Física Financeira R\$	80.000,00	84.000,00	88.200,00	92.610,00	344.810,00
2228 - MANUTENÇÃO DO FUNDO MUNICIPAL DE SANEAMENTO BÁSICO	UNIDADE	A	Física Financeira R\$	17.940,00	18.837,00	19.779,00	20.768,00	77.324,00
2232 - MANUTENÇÃO DO DEPARTAMENTO DE MEIO AMBIENTE	UNIDADE	A	Física Financeira R\$	245.200,00	257.460,00	270.333,00	283.850,00	1.056.843,00
2233 - MANUTENÇÃO DO CECAF - CENTRO DE COMERCIALIZAÇÃO DA AGRICULTURA FAMILIAR	UNIDADE	A	Física Financeira R\$	361.100,00	379.155,00	398.113,00	418.018,00	1.556.386,00
2234 - INCENTIVO A PRODUÇÃO AGRÍCOLA E A PECUÁRIA/HORTAS E QUINTAIS	UNIDADE	A	Física Financeira R\$	4.000,00	4.200,00	4.410,00	4.631,00	17.241,00
2236 - MANUTENÇÃO DA ORGANIZAÇÃO DOS DEFENSORES DOS DIREITOS DOS ANIMAIS	UNIDADE	A	Física Financeira R\$	9.000,00	9.450,00	9.923,00	10.419,00	38.792,00
2237 - MANUTENÇÃO DO DEPARTAMENTO DE AGRICULTURA	UNIDADE	A	Física Financeira R\$	80.300,00	84.315,00	88.531,00	92.957,00	346.103,00
2238 - QUALIFICAÇÃO E CAPACITAÇÃO DOS SERVIDORES DESTA SECRETARIA	UNIDADE	A	Física Financeira R\$	4.000,00	4.200,00	4.410,00	4.631,00	17.241,00
2239 - QUALIFICAÇÃO E CAPACITAÇÃO DE AGRICULTORES	UNIDADE	A	Física Financeira R\$	5.000,00	5.250,00	5.513,00	5.788,00	21.551,00
2240 - MANUTENÇÃO DOS CONSELHOS VINCULADOS A AGRICULTURA	UNIDADE	A	Física Financeira R\$	4.000,00	4.200,00	4.410,00	4.631,00	17.241,00
2241 - MANUTENÇÃO DA SECRETARIA MUNICIPAL DE AGRICULTURA, MEIO AMBIENTE E RECURSOS HÍDRICOS	UNIDADE	A	Física Financeira R\$	391.200,00	410.760,00	431.298,00	452.863,00	1.686.121,00



**ESTADO DE SERGIPE**  
**PREFEITURA MUNICIPAL DE POÇO VERDE**  
**Programas Temáticos (Finalísticos)**

Anexo I - Programas do PPA

PPA 2022 / 2026

Programa: 0002 - GESTÃO DA SUSTENTABILIDADE

	Total Física	Total Financeira R\$	80
	1.313.240,00	1.378.802,00	1.447.850,00
			1.520.242,00
			5.660.234,00



**ESTADO DE SERGIPE**  
**PREFEITURA MUNICIPAL DE POÇO VERDE**  
**Programas Temáticos (Finalísticos)**

Anexo I - Programas do PPA

PPA 2022 / 2026

Programa: 0003 - PROMOVENDO O DESENVOLVIMENTO URBANO E RURAL

Ação	Produto / Unidade	Tipo	Meta	2022	2023	2024	2025	Total
1053 - CONSTRUÇÃO, REFORMA E AMPLIAÇÃO DE CEMITÉRIOS	UNIDADE	P	Física Financeira R\$	1.500,00	1.575,00	1.654,00	1.736,00	6.465,00 <sup>4</sup>
1056 - AQUISIÇÃO DE MÁQUINAS EQUIPAMENTOS, MOBILIÁRIOS E VEÍCULOS PARA A SECRETARIA DE OBRAS E URBANISMO	UNIDADE	P	Física Financeira R\$	95.000,00	99.750,00	104.738,00	109.974,00	409.462,00 <sup>4</sup>
1058 - AQUISIÇÃO DE EQUIPAMENTOS DE SEGURANÇA PARA SERVIDORES PÚBLICOS QUE EXERCEM OS CARGOS DE GARIS, ELETRICISTAS, PEDREIROS	UNIDADE	P	Física Financeira R\$	30.000,00	31.500,00	33.075,00	34.729,00	129.304,00 <sup>4</sup>
1061 - AQUISIÇÃO E/OU DESAPROPRIAÇÃO DE IMÓVEIS	UNIDADE	P	Física Financeira R\$	6.500,00	6.825,00	7.166,00	7.525,00	28.016,00 <sup>4</sup>
1062 - URBANIZAÇÃO E ARBORIZAÇÃO DE VIAS E LOGRADOUROS	UNIDADE	P	Física Financeira R\$	1.500,00	1.575,00	1.654,00	1.736,00	6.465,00 <sup>4</sup>
1068 - CONSTRUÇÃO E REFORMA DE ATERRO SANITÁRIO	UNIDADE	P	Física Financeira R\$	2.000,00	2.100,00	2.205,00	2.315,00	8.620,00 <sup>4</sup>
1069 - CONSTRUÇÃO, RESTAURAÇÃO E/OU AMPLIAÇÃO DE BARRAGENS E AÇUDES	UNIDADE	P	Física Financeira R\$	2.000,00	2.100,00	2.205,00	2.315,00	8.620,00 <sup>4</sup>
1075 - CONSTRUÇÃO, REFORMA, AMPLIAÇÃO E/OU PAVIMENTAÇÃO DE VIAS	UNIDADE	P	Física Financeira R\$	181.700,00	190.785,00	200.324,00	210.340,00	783.149,00 <sup>4</sup>
1102 - CONSTRUÇÃO E REFORMA DE ESTRADAS VICINAIS	UNIDADE	P	Física Financeira R\$	300.000,00	315.000,00	330.750,00	347.288,00	1.293.038,00 <sup>4</sup>
1119 - CONSTRUÇÃO, REFORMA E REVITALIZAÇÃO DO LARGO DA SANTÍSSIMA TRINDADE	UNIDADE	P	Física Financeira R\$	2.000,00	2.100,00	2.205,00	2.315,00	8.620,00 <sup>4</sup>
1120 - REFORMA DA PRAÇA IRMÃ MARIELE NO BAIRRO CRUZEIRO	UNIDADE	P	Física Financeira R\$	3.500,00	3.675,00	3.859,00	4.052,00	15.086,00 <sup>4</sup>
1151 - CONSTRUÇÃO, MANUTENÇÃO E AMPLIAÇÃO DE REDES DE DRENAGEM	UNIDADE	P	Física Financeira R\$	50.000,00	52.500,00	55.125,00	57.881,00	215.506,00 <sup>4</sup>
1193 - PAVIMENTAÇÃO PÚBLICA NO POVOADO BOM JARDIM	UNIDADE	P	Física Financeira R\$	50.000,00	52.500,00	55.125,00	57.881,00	215.506,00 <sup>4</sup>
1198 - CONSTRUÇÃO, REFORMA E/OU AMPLIAÇÃO DE PRÉDIOS PÚBLICOS	UNIDADE	P	Física Financeira R\$	300.000,00	315.000,00	330.750,00	347.288,00	1.293.038,00 <sup>4</sup>
1216 - CONSTRUÇÃO, REFORMA E/OU AMPLIAÇÃO DE CANAIS DE ESGOTO	UNIDADE	P	Física Financeira R\$	2.000,00	2.100,00	2.205,00	2.315,00	8.620,00 <sup>4</sup>
1219 - CONSTRUÇÃO DE CORETO NA PRAÇA TANCREDO NEVES - EMEND. ANT. 001/2020	UNIDADE	P	Física Financeira R\$	3.000,00	3.150,00	3.308,00	3.473,00	12.931,00 <sup>4</sup>
1220 - CONSTRUÇÃO DE PORTAIS (PÓRTICOS TURÍSTICOS) NOS PRINCIPAIS ACESSOS DA SEDE DO MUNICÍPIO - EMEND. ADIT. 002/2020	UNIDADE	P	Física Financeira R\$	100.000,00	105.000,00	110.250,00	115.763,00	431.013,00 <sup>4</sup>
1221 - CONSTRUÇÃO DE PRAÇA RECREATIVA NO CONJUNTO HABITACIONAL JOÃO LEAL DE ARAÚJO - EMEND. ADIT. 003/2020	UNIDADE	P	Física Financeira R\$	5.000,00	5.250,00	5.513,00	5.788,00	21.551,00 <sup>4</sup>
1222 - CENTRO DE COMERCIALIZAÇÃO DE ANIMAIS VIVOS	UNIDADE	P	Física Financeira R\$	2.000,00	2.100,00	2.205,00	2.315,00	8.620,00 <sup>4</sup>
1400 - REFORMA E/OU AMPLIAÇÃO DO CECAF	UNIDADE	P	Física Financeira R\$	1.500,00	1.575,00	1.654,00	1.736,00	6.465,00 <sup>4</sup>



**ESTADO DE SERGIPE**  
**PREFEITURA MUNICIPAL DE POÇO VERDE**  
**Programas Temáticos (Finalísticos)**

Anexo I - Programas do PPA

PPA 2022 / 2026

Programa: 0003 - PROMOVENDO O DESENVOLVIMENTO URBANO E RURAL

UNIDADE	A	Física Financeira R\$	4.777.300,00	5.016.165,00	5.266.973,00	5.530.322,00	20.590.760,00	4
2041 - MANUTENÇÃO DA SECRETARIA DE OBRAS E URBANISMO	A	Física Financeira R\$	4.777.300,00	5.016.165,00	5.266.973,00	5.530.322,00	20.590.760,00	4
2042 - MANUTENÇÃO E CONSERVAÇÃO DE PRÉDIOS PÚBLICOS	A	Física Financeira R\$	3.000,00	3.150,00	3.308,00	3.473,00	12.931,00	4
2045 - MANUTENÇÃO DA ILUMINAÇÃO PÚBLICA	A	Física Financeira R\$	775.830,00	814.622,00	855.353,00	898.120,00	3.343.925,00	4
2046 - MANUTENÇÃO DA LIMPEZA PÚBLICA	A	Física Financeira R\$	307.500,00	322.875,00	339.019,00	355.970,00	1.325.364,00	4
<b>Total Física</b>		<b>Total Física</b>	<b>7.002.830,00</b>	<b>7.362.972,00</b>	<b>7.720.623,00</b>	<b>8.106.650,00</b>	<b>30.183.075,00</b>	<b>96</b>



**ESTADO DE SERGIPE**  
**PREFEITURA MUNICIPAL DE POÇO VERDE**  
**Programas Temáticos (Finalísticos)**

Anexo I - Programas do PPA

PPA 2022 / 2026

0004 - PROMOÇÃO DE ATIVIDADES CULTURAIS, ARTÍSTICAS, DESPORTIVAS E DE LAZER COM ÊNFASE NA QUALIDADE DE VIDA									
Ação	Produto / Unidade	Tipo	Meta	2022	2023	2024	2025	Total	
1110 - CONSTRUÇÃO, AMPLIAÇÃO E/OU REFORMA DE QUADRA POLIESPORTIVA	UNIDADE	P	Física Financeira R\$	30.000,00	31.500,00	33.075,00	34.729,00	129.304,00	4
1402 - CONSTRUÇÃO, AMPLIAÇÃO E/OU REFORMA DE CAMPO DE FUTEBOL	UNIDADE	P	Física Financeira R\$	1.500,00	1.575,00	1.654,00	1.736,00	6.465,00	4
1403 - CONSTRUÇÃO, AMPLIAÇÃO E/OU REFORMA DE GINÁSIO DE ESPORTE	UNIDADE	P	Física Financeira R\$	1.500,00	1.575,00	1.654,00	1.736,00	6.465,00	4
1404 - REFORMA E/OU AMPLIAÇÃO DA PRAÇA DA JUVENTUDE	UNIDADE	P	Física Financeira R\$	1.500,00	1.575,00	1.654,00	1.736,00	6.465,00	4
2405 - MANUTENÇÃO DA SEDE DA ASSOCIAÇÃO MUSICAL FILARMÔNICA LIRA SANTA CRUZ	UNIDADE	A	Física Financeira R\$	37.200,00	39.060,00	41.013,00	43.064,00	160.337,00	4
2406 - AQUISIÇÃO DE INSTRUMENTOS MUSICAIS E EQUIPAMENTOS PARA A ASSOCIAÇÃO MUSICAL FILARMÔNICA	UNIDADE	A	Física Financeira R\$	1.000,00	1.050,00	1.103,00	1.158,00	4.311,00	4
2408 - MANUTENÇÃO DE INCENTIVO E/OU MANIFESTAÇÕES CULTURAIS ARTÍSTICAS	UNIDADE	A	Física Financeira R\$	135.500,00	142.275,00	149.389,00	156.858,00	584.022,00	4
2409 - DEMAIS PROGRAMAS DO GOVERNO FEDERAL E/OU ESTADUAL	UNIDADE	A	Física Financeira R\$	36.000,00	37.800,00	39.690,00	41.675,00	155.165,00	4
<b>Total Física</b>				<b>244.200,00</b>	<b>256.410,00</b>	<b>289.232,00</b>	<b>282.892,00</b>	<b>1.052.534,00</b>	<b>32</b>



**ESTADO DE SERGIPE**  
**PREFEITURA MUNICIPAL DE POÇO VERDE**  
**Programas Temáticos (Finalísticos)**

Anexo I - Programas do PPA

PPA 2022 / 2026

Programa: 0005 - EDUCAÇÃO INCLUSIVA DE QUALIDADE

Ação	Produto / Unidade	Tipo	Meta	2022	2023	2024	2025	Total
1026 - CONSTRUÇÃO, REFORMA E/OU RECUPERAÇÃO DE QUADRAS ESPORTIVAS NAS ESCOLAS	UNIDADE	P	Física Financeira R\$	80.000,00	84.000,00	88.200,00	92.610,00	344.810,00
1030 - CONSTRUÇÃO, REFORMA E/OU AMPLIAÇÃO DE CRECHE	CONSTRUÇÃO, REFORMA E/OU AMPLIAÇÃO DE CRECHE / R\$	P	Física Financeira R\$	6.000,00	6.300,00	6.615,00	6.946,00	25.861,00
1047 - CONSTRUÇÃO DE SALAS DE RECURSOS MULTIFUNCIONAIS	UNIDADE	P	Física Financeira R\$	21.000,00	22.050,00	23.153,00	24.310,00	90.513,00
1048 - CONSTRUÇÃO, REFORMA E/OU RECUPERAÇÃO DE QUADRAS ESPORTIVAS NAS ESCOLAS MUNICIPAIS DONA CAÇULA VALADARES E JOÃO RABELO DO ROSÁRIO	UNIDADE	P	Física Financeira R\$	600.000,00	630.000,00	661.500,00	694.575,00	2.586.075,00
1049 - CONSTRUÇÃO DE CRECHE NO POVOADO SÃO JOSÉ	CONSTRUÇÃO DE CRECHE NO POVOADO SÃO JOSÉ / UNIDADE	P	Física Financeira R\$	300.000,00	315.000,00	330.750,00	347.288,00	1.293.038,00
1050 - CONSTRUÇÃO DO MÓDULO INFANTIL A ESCOLA	CONSTRUÇÃO DO MÓDULO INFANTIL A ESCOLA / UNIDADE	P	Física Financeira R\$	300.000,00	315.000,00	330.750,00	347.288,00	1.293.038,00
1147 - REFORMA E/OU AMPLIAÇÃO DA CRECHE MUNICIPAL JOSEFA FERREIRA	REFORMA E/OU AMPLIAÇÃO DA CRECHE MUNICIPAL JOSEFA FERREIRA / UNIDADE	P	Física Financeira R\$	200.000,00	210.000,00	220.500,00	231.525,00	862.025,00
1156 - AQUISIÇÃO DE EQUIPAMENTOS, MOBILIÁRIOS E VEÍCULOS PARA A SECRETARIA DE EDUCAÇÃO	UNIDADE	P	Física Financeira R\$	281.280,00	295.344,00	310.111,00	325.617,00	1.212.352,00
1157 - CONSTRUÇÃO, REFORMA E/OU AMPLIAÇÃO DA SEDE DA SECRETARIA DE EDUCAÇÃO	UNIDADE	P	Física Financeira R\$	7.000,00	7.350,00	7.718,00	8.103,00	30.171,00
1158 - CONSTRUÇÃO, REFORMA E/OU AMPLIAÇÃO DE BIBLIOTECAS ESCOLARES	UNIDADE	P	Física Financeira R\$	6.000,00	6.300,00	6.615,00	6.946,00	25.861,00
1184 - IMPLANTAÇÃO DE PROJETOS DE ACESSIBILIDADES PARA PESSOAS COM DEFICIÊNCIA - PC	UNIDADE	P	Física Financeira R\$	2.000,00	2.100,00	2.205,00	2.315,00	8.620,00
1186 - CONSTRUÇÃO, REFORMA E/OU AMPLIAÇÃO DAS ESCOLAS MUNICIPAIS	UNIDADE	P	Física Financeira R\$	553.000,00	580.650,00	609.683,00	640.167,00	2.383.500,00
1190 - REFORMA E/OU AMPLIAÇÃO DA ESCOLA MUNICIPAL JOÃO RABELO DO ROSÁRIO - EMENDA ADITIVA Nº 04/2019	UNIDADE	P	Física Financeira R\$	10.000,00	10.500,00	11.025,00	11.576,00	43.101,00
2025 - MANUTENÇÃO DOS CONSELHOS VINCULADOS A SECRETARIA DE EDUCAÇÃO	UNIDADE	A	Física Financeira R\$	10.000,00	10.500,00	11.025,00	11.576,00	43.101,00
2027 - APOIO FINANCEIRO A ESTUDANTES	UNIDADE	A	Física Financeira R\$	1.500,00	1.575,00	1.654,00	1.736,00	6.465,00
2028 - ALIMENTAÇÃO ESCOLAR - ENSINO FUNDAMENTAL	UNIDADE	A	Física Financeira R\$	390.500,00	410.025,00	430.526,00	452.053,00	1.683.104,00
2029 - MANUTENÇÃO E DESENVOLVIMENTO DO ENSINO FUNDAMENTAL	UNIDADE	A	Física Financeira R\$	3.581.890,00	3.760.985,00	3.949.034,00	4.146.485,00	15.438.394,00
2030 - TRANSPORTE ESCOLAR	UNIDADE	A	Física Financeira R\$	1.651.500,00	1.734.075,00	1.820.779,00	1.911.818,00	7.118.172,00





**ESTADO DE SERGIPE**  
**PREFEITURA MUNICIPAL DE POÇO VERDE**  
**Programas Temáticos (Finalísticos)**

Anexo I - Programas do PPA

PPA 2022 / 2026

**Programa: 0005 - EDUCAÇÃO INCLUSIVA DE QUALIDADE**

Programa	Unidade	Descrição	Modalidade	Valor	Valor	Valor	Valor	Valor	Valor
2031 - PROGRAMA DINHEIRO DIRETO NA ESCOLA - PDDE	A	UNIDADE	Física Financeira R\$	6.130,00	6.437,00	6.758,00	7.066,00	7.374,00	26.421,00
2033 - MANUTENÇÃO E DESENVOLVIMENTO DA EDUCAÇÃO INFANTIL	A	MANUTENÇÃO E DESENVOLVIMENTO DA EDUCAÇÃO INFANTIL / R\$	Física Financeira R\$	104.940,00	110.187,00	115.696,00	121.481,00	127.270,00	452.304,00
2034 - DESENVOLVIMENTO E MANUTENÇÃO DO ENSINO FUNDAMENTAL - FUNDEB	A	UNIDADE	Física Financeira R\$	4.100.260,00	4.305.273,00	4.520.537,00	4.746.563,00	4.972.590,00	17.672.633,00
2035 - DESENVOLVIMENTO E MANUTENÇÃO DA EDUCAÇÃO INFANTIL - FUNDEB	A	DESENVOLVIMENTO E MANUTENÇÃO DA EDUCAÇÃO INFANTIL - FUNDEB / R\$	Física Financeira R\$	10.740,00	11.277,00	11.841,00	12.433,00	13.020,00	46.291,00
2115 - MANUTENÇÃO DO SALÁRIO EDUCAÇÃO	A	UNIDADE	Física Financeira R\$	427.000,00	448.350,00	470.768,00	494.306,00	518.254,00	1.840.424,00
2117 - ALIMENTAÇÃO ESCOLAR - MAIS EDUCAÇÃO	A	UNIDADE	Física Financeira R\$	21.000,00	22.050,00	23.153,00	24.310,00	25.520,00	90.513,00
2140 - ALIMENTAÇÃO ESCOLAR ESPECIAL - AEE	A	UNIDADE	Física Financeira R\$	21.000,00	22.050,00	23.153,00	24.310,00	25.520,00	90.513,00
2141 - ALIMENTAÇÃO ESCOLAR QUILOMBOLA	A	UNIDADE	Física Financeira R\$	41.000,00	43.050,00	45.203,00	47.463,00	49.823,00	176.716,00
2147 - ALIMENTAÇÃO ESCOLAR - EJA	A	UNIDADE	Física Financeira R\$	26.000,00	27.300,00	28.665,00	30.098,00	31.600,00	112.063,00
2149 - DEMAIS PROGRAMAS DOS GOVERNOS ESTADUAL E/OU FEDERAL	A	UNIDADE	Física Financeira R\$	112.660,00	118.293,00	124.208,00	130.418,00	136.833,00	485.579,00
2177 - CONCURSO PÚBLICO	A	UNIDADE	Física Financeira R\$	4.000,00	4.200,00	4.410,00	4.631,00	4.862,00	17.241,00
2195 - ALIMENTAÇÃO ESCOLAR - CRECHE	A	UNIDADE	Física Financeira R\$	41.000,00	43.050,00	45.203,00	47.463,00	49.823,00	176.716,00
2196 - ALIMENTAÇÃO ESCOLAR - PRE ESCOLAR	A	UNIDADE	Física Financeira R\$	66.000,00	69.300,00	72.765,00	76.403,00	80.226,00	284.488,00
2197 - QUALIFICAÇÃO DE PROFISSIONAIS DO MAGISTÉRIO E DEMAIS SERVIDORES DA SECRETARIA DE EDUCAÇÃO	A	UNIDADE	Física Financeira R\$	2.000,00	2.100,00	2.205,00	2.315,00	2.430,00	8.620,00
2202 - MANUTENÇÃO DA SECRETARIA DE EDUCAÇÃO	A	UNIDADE	Física Financeira R\$	1.340.220,00	1.407.231,00	1.477.583,00	1.551.472,00	1.630.000,00	5.776.516,00
2229 - MANUTENÇÃO E DESENVOLVIMENTO DO POLO DA UAB	A	UNIDADE	Física Financeira R\$	56.420,00	59.241,00	62.203,00	65.313,00	68.574,00	243.177,00
2245 - DESENVOLVIMENTO E MANUTENÇÃO DA EDUCAÇÃO - EJA	A	UNIDADE	Física Financeira R\$	7.940,00	8.337,00	8.754,00	9.192,00	9.650,00	34.223,00
2299 - REMUNERAÇÃO DOS PROFISSIONAIS DA EDUCAÇÃO BÁSICA COM RECURSO DO FUNDEB - ENSINO FUNDAMENTAL	A	UNIDADE	Física Financeira R\$	8.837.060,00	9.278.913,00	9.742.859,00	10.230.002,00	10.732.255,00	38.088.834,00
4299 - REMUNERAÇÃO DOS PROFISSIONAIS DA EDUCAÇÃO BÁSICA COM RECURSO DO FUNDEB - EDUCAÇÃO INFANTIL	A	UNIDADE	Física Financeira R\$	2.005.000,00	2.105.250,00	2.210.513,00	2.321.038,00	2.437.731,00	8.641.801,00
6299 - REMUNERAÇÃO DOS PROFISSIONAIS DA EDUCAÇÃO BÁSICA COM RECURSO DO FUNDEB - EJA	A	UNIDADE	Física Financeira R\$	431.220,00	452.781,00	475.420,00	499.191,00	524.092,00	1.858.612,00



**ESTADO DE SERGIPE**  
**PREFEITURA MUNICIPAL DE POÇO VERDE**  
**Programas Temáticos (Finalísticos)**

Anexo I - Programas do PPA

PPA 2022 / 2026

Programa:	0005 - EDUCAÇÃO INCLUSIVA DE QUALIDADE	UNIDADE	A	Financeira R\$	Física	4
8299 - REMUNERAÇÃO DOS PROFISSIONAIS DA EDUCAÇÃO BÁSICA COM RECURSOS DO FUNDEB - EDUCAÇÃO ESPECIAL				332.220,00	348.831,00	384.566,00
				25.995.480,00	27.295.255,00	30.093.018,00
				<b>Total Financeira R\$</b>	<b>Total Física</b>	<b>166</b>
						<b>112.043.776,00</b>



**ESTADO DE SERGIPE**  
**PREFEITURA MUNICIPAL DE POÇO VERDE**  
**Programas Temáticos (Finalísticos)**

Anexo I - Programas do PPA

PPA 2022 / 2026

Programa: 0006 - INCENTIVO AO BEM-ESTAR COM ÊNFASE NA REDUÇÃO DAS DESIGUALDADES SOCIAIS

Ação	Produto / Unidade	Tipo	Meta	2022	2023	2024	2025	Total
1101 - CONSTRUÇÃO E/OU ADEQUAÇÃO DE ÁREA PARA CENTRO DE CONVIVÊNCIA DE CRIANÇAS DE 0 A 6 ANOS	UNIDADE	P	Física Financeira R\$	51.000,00	53.550,00	56.228,00	59.039,00	219.817,00
1161 - CONSTRUÇÃO, REFORMA E/OU AMPLIAÇÃO DA CASA DOS CONSELHOS	UNIDADE	P	Física Financeira R\$	5.500,00	5.775,00	6.064,00	6.367,00	23.706,00
1162 - AQUISIÇÃO DE MOBILIÁRIOS, EQUIPAMENTOS E VEÍCULOS PARA A SECRETARIA MUNICIPAL DE DESENVOLVIMENTO COMUNITÁRIO, ASSISTÊNCIA SOCIAL E DO TRABALHO	UNIDADE	P	Física Financeira R\$	65.690,00	68.975,00	72.423,00	76.044,00	283.132,00
1166 - CONSTRUÇÃO, REFORMA E AMPLIAÇÃO DE COZINHA COMUNITÁRIA	UNIDADE	P	Física Financeira R\$	5.500,00	5.775,00	6.064,00	6.367,00	23.706,00
1168 - CONSTRUÇÃO, RESTAURAÇÃO E/OU AMPLIAÇÃO DE CENTROS COMUNITÁRIOS	UNIDADE	P	Física Financeira R\$	5.500,00	5.775,00	6.064,00	6.367,00	23.706,00
1169 - CONSTRUÇÃO, REFORMA E/OU AMPLIAÇÃO DO CRAS	UNIDADE	P	Física Financeira R\$	65.000,00	68.250,00	71.663,00	75.246,00	280.159,00
1170 - CONSTRUÇÃO DO CENTRO DO IDOSO	UNIDADE	P	Física Financeira R\$	1.500,00	1.575,00	1.654,00	1.736,00	6.465,00
1172 - CONSTRUÇÃO E/OU REFORMA DO CREAS	UNIDADE	P	Física Financeira R\$	11.000,00	11.550,00	12.128,00	12.734,00	47.412,00
1217 - CONSTRUÇÃO, REFORMA E/OU AMPLIAÇÃO DO PRÉDIO DA ASSISTÊNCIA SOCIAL	UNIDADE	P	Física Financeira R\$	1.000,00	1.050,00	1.103,00	1.158,00	4.311,00
2079 - MANUTENÇÃO DO CONSELHO TUTELAR	UNIDADE	A	Física Financeira R\$	258.700,00	271.635,00	285.217,00	299.478,00	1.115.030,00
2082 - MANUTENÇÃO DO FUNDO MUNICIPAL DOS DIREITOS DA CRIANÇA E DO ADOLESCENTE	UNIDADE	A	Física Financeira R\$	5.220,00	5.481,00	5.755,00	6.043,00	22.499,00
2154 - QUALIFICAÇÃO E CAPACITAÇÃO DOS SERVIDORES DA SECRETARIA MUNICIPAL DE DESENVOLVIMENTO COMUNITÁRIO, ASSISTÊNCIA SOCIAL E DO TRABALHO	UNIDADE	A	Física Financeira R\$	2.000,00	2.100,00	2.205,00	2.315,00	8.620,00
2155 - MANUTENÇÃO DA SECRETARIA MUNICIPAL DE DESENVOLVIMENTO COMUNITÁRIO, ASSISTÊNCIA SOCIAL E DO TRABALHO	UNIDADE	A	Física Financeira R\$	222.010,00	233.111,00	244.766,00	257.004,00	966.891,00
2156 - DEMAIS PROGRAMAS E PROJETOS DO GOVERNOS FEDERAL E/OU ESTADUAL	UNIDADE	A	Física Financeira R\$	122.274,00	128.388,00	134.807,00	141.547,00	527.016,00
2158 - MANUTENÇÃO DOS CONSELHOS E FUNDOS VINCULADOS A ESTÂNCIA DE CONTROLE SOCIAL	UNIDADE	A	Física Financeira R\$	5.610,00	5.891,00	6.185,00	6.494,00	24.180,00
2159 - BENEFÍCIOS EVENTUAIS	UNIDADE	A	Física Financeira R\$	66.000,00	69.300,00	72.765,00	76.403,00	284.468,00
2160 - COFINANCIAMENTO ESTADUAL	UNIDADE	A	Física Financeira R\$	102.210,00	107.321,00	112.687,00	118.321,00	440.539,00
2161 - MANUTENÇÃO DO FUNDO MUNICIPAL DE ASSISTÊNCIA SOCIAL	UNIDADE	A	Física Financeira R\$	591.520,00	621.096,00	652.151,00	684.758,00	2.549.525,00
2163 - BLOCO DE PROTEÇÃO SOCIAL DE MÉDIA COMPLEXIDADE CREAS/PAEF/AEPETI	UNIDADE	A	Física Financeira R\$	179.140,00	188.097,00	197.502,00	207.377,00	772.116,00
2164 - BLOCO DA GESTÃO DO SUAS IGD - SUAS/PBF	UNIDADE	A	Física Financeira R\$	457.100,00	479.955,00	503.953,00	529.150,00	1.970.158,00



**ESTADO DE SERGIPE**  
**PREFEITURA MUNICIPAL DE POÇO VERDE**  
**Programas Temáticos (Finalísticos)**

Anexo I - Programas do PPA

PPA 2022 / 2026

Programa: 0006 - INCENTIVO AO BEM-ESTAR COM ÊNFASE NA REDUÇÃO DAS DESIGUALDADES SOCIAIS											
2165 - BLOCO DA PROTEÇÃO SOCIAL BÁSICA CRÁS/SCFV	UNIDADE	A	Física	330.160,00	346.668,00	364.001,00	382.201,00	1.423.030,00	4		
			Financeira R\$								
2182 - QUALIFICAÇÃO E CAPACITAÇÃO DOS SERVIDORES DA SECRETARIA MUNICIPAL DE EDUCAÇÃO	UNIDADE	A	Física	6.000,00	6.300,00	6.615,00	6.946,00	25.861,00	4		
			Financeira R\$								
2183 - QUALIFICAÇÃO E CAPACITAÇÃO DOS SERVIDORES DO MUNICÍPIO	UNIDADE	A	Física	6.000,00	6.300,00	6.615,00	6.946,00	25.861,00	4		
			Financeira R\$								
2184 - MANUTENÇÃO DO CONSELHO DO IDOSO	UNIDADE	A	Física	5.110,00	5.366,00	5.634,00	5.915,00	22.025,00	4		
			Financeira R\$								
2185 - AÇÕES VOLTADAS PARA ASSISTÊNCIA DE GRUPOS VULNERÁVEIS - CRIANÇAS, ADOLESCENTES, IDOSOS E MULHERES VÍTIMAS DE VIOLÊNCIA.	UNIDADE	A	Física	5.110,00	5.366,00	5.634,00	5.915,00	22.025,00	4		
			Financeira R\$								
2192 - ENFRENTAMENTO DA EMERGÊNCIA DE SAÚDE PÚBLICA DE IMPORTÂNCIA INTERNACIONAL DECORRENTE DO CORONAVÍRUS	UNIDADE	A	Física	20.780,00	21.819,00	22.910,00	24.055,00	89.564,00	4		
			Financeira R\$								
2200 - MANUTENÇÃO DO BPC NA ESCOLA	UNIDADE	A	Física	10.940,00	11.487,00	12.061,00	12.664,00	47.152,00	4		
			Financeira R\$								
2201 - PROGRAMA PRIMEIRA INFÂNCIA NO SUAS - CRIANÇA FELIZ	UNIDADE	A	Física	335.010,00	351.761,00	369.349,00	387.816,00	1.443.936,00	4		
			Financeira R\$								
4545 - MANUTENÇÃO DO CONSELHO MUNICIPAL DE AÇÃO SOCIAL	UNIDADE	A	Física	4.810,00	5.051,00	5.303,00	5.568,00	20.732,00	4		
			Financeira R\$								
<b>Total Física</b>									<b>116</b>		
<b>Total Financeira R\$</b>									<b>3.249.506,00</b>	<b>3.411.974,00</b>	<b>12.703.642,00</b>



**ESTADO DE SERGIPE**  
**PREFEITURA MUNICIPAL DE POÇO VERDE**  
**Programas Temáticos (Finalísticos)**

Anexo I - Programas do PPA

PPA 2022 / 2026

Programa: 0007 - PROMOÇÃO DA SAÚDE HUMANIZADA

Ação	Produto / Unidade	Tipo	Meta	2022	2023	2024	2025	Total
1076 - CONSTRUÇÃO DA SEDE DA SECRETARIA DE SAÚDE	UNIDADE	P	Física Financeira R\$	1.000,00	1.050,00	1.103,00	1.158,00	4.311,00
1077 - AQUISIÇÃO DE MOBILIÁRIOS, EQUIPAMENTOS E VEÍCULOS PARA O FUNDO MUNICIPAL DE SAÚDE	UNIDADE	P	Física Financeira R\$	142.800,00	149.940,00	157.437,00	165.309,00	615.486,00
1078 - CONSTRUÇÃO, REFORMA E/OU AMPLIAÇÃO DE UNIDADES BÁSICAS DE SAÚDE	UNIDADE	P	Física Financeira R\$	7.500,00	7.875,00	8.269,00	8.682,00	32.326,00
1080 - CONSTRUÇÃO E/OU REFORMA DO LABORATÓRIO MUNICIPAL	UNIDADE	P	Física Financeira R\$	3.000,00	3.150,00	3.308,00	3.473,00	12.931,00
1082 - CONSTRUÇÃO, REFORMA E/OU AMPLIAÇÃO DA ACADÊMIA DE SAÚDE DA FAMÍLIA	UNIDADE	P	Física Financeira R\$	3.000,00	3.150,00	3.308,00	3.473,00	12.931,00
1083 - CONSTRUÇÃO DO CENTRO DE FISIOTERAPIA	UNIDADE	P	Física Financeira R\$	2.000,00	2.100,00	2.205,00	2.315,00	8.620,00
1105 - AQUISIÇÃO E/OU DESAPROPRIAÇÃO DE IMÓVEIS	UNIDADE	P	Física Financeira R\$	1.000,00	1.050,00	1.103,00	1.158,00	4.311,00
1143 - CONSTRUÇÃO E REFORMA DE URGÊNCIA E EMERGÊNCIA	UNIDADE	P	Física Financeira R\$	1.000,00	1.050,00	1.103,00	1.158,00	4.311,00
1148 - MANUTENÇÃO DA EMERGÊNCIA 24HS "JOÃO ANTÔNIO DE ABREU	UNIDADE	P	Física Financeira R\$	2.122.500,00	2.228.625,00	2.340.056,00	2.457.059,00	9.148.240,00
1149 - CONSTRUÇÃO, REFORMA E/OU AMPLIAÇÃO DA FARMÁCIA BÁSICA - QUALIFAR	UNIDADE	P	Física Financeira R\$	1.500,00	1.575,00	1.654,00	1.736,00	6.465,00
1182 - IMPLANTAÇÃO DE PROJETOS DE ACESSIBILIDADES PARA PESSOAS COM DEFICIÊNCIA - PCD	UNIDADE	P	Física Financeira R\$	1.000,00	1.050,00	1.103,00	1.158,00	4.311,00
1500 - CONSTRUÇÃO DE POSTO DE SAÚDE DA FAMÍLIA NO POVOADO BOM JARDIM E LOC CALDEIRÃO	UNIDADE	P	Física Financeira R\$	40.000,00	42.000,00	44.100,00	46.305,00	172.405,00
2048 - MANUTENÇÃO DOS CONSELHO MUNICIPAL DE SAÚDE	UNIDADE	A	Física Financeira R\$	7.000,00	7.350,00	7.718,00	8.103,00	30.171,00
2049 - CAPACITAÇÃO DOS SERVIDORES DA SAÚDE	UNIDADE	A	Física Financeira R\$	6.000,00	6.300,00	6.615,00	6.946,00	25.861,00
2051 - GESTÃO DE ATENÇÃO BÁSICA EM SAÚDE	UNIDADE	A	Física Financeira R\$	2.930.928,00	3.077.474,00	3.231.348,00	3.392.916,00	12.632.666,00
2052 - AÇÕES VOLTADAS A VIGILÂNCIA SANITÁRIA	UNIDADE	A	Física Financeira R\$	52.430,00	55.052,00	57.804,00	60.694,00	225.980,00
2053 - AÇÕES VOLTADAS PARA ASSISTÊNCIA FARMACÉUTICA	UNIDADE	A	Física Financeira R\$	156.774,00	164.613,00	172.843,00	181.486,00	675.716,00
2054 - MANUTENÇÃO DA VIGILÂNCIA EPIDEMIOLÓGICA E AMBIENTAL	UNIDADE	A	Física Financeira R\$	575.010,00	603.761,00	633.949,00	665.646,00	2.478.366,00
2087 - AÇÕES VOLTADAS PARA MÉDIA COMPLEXIDADE	UNIDADE	A	Física Financeira R\$	410.440,00	430.962,00	452.510,00	475.136,00	1.769.048,00
2093 - MANUTENÇÃO DA SAÚDE BUCAL	UNIDADE	A	Física Financeira R\$	505.100,00	530.355,00	556.873,00	584.716,00	2.177.044,00



**ESTADO DE SERGIPE**  
**PREFEITURA MUNICIPAL DE POÇO VERDE**  
**Programas Temáticos (Finalísticos)**

Anexo I - Programas do PPA

PPA 2022 / 2026

Programa: 0007 - PROMOÇÃO DA SAÚDE HUMANIZADA										
2094 - MANUTENÇÃO AGENTE COMUNITÁRIO DE SAÚDE (ACS)	UNIDADE	A	Física	Financeira R\$	1.227.000,00	1.288.350,00	1.352.768,00	1.420.406,00	5.288.524,00	4
2100 - MANUTENÇÃO DO MULTIPROFISSIONAL DA ATENÇÃO PRIMÁRIA A SAÚDE	UNIDADE	A	Física	Financeira R\$	204.800,00	215.040,00	225.792,00	237.082,00	882.714,00	4
2125 - MANUTENÇÃO DA REDE CEGONHA	UNIDADE	A	Física	Financeira R\$	3.720,00	3.906,00	4.101,00	4.306,00	16.033,00	4
2132 - MANUTENÇÃO DO CENTRO DE APOIO PSICOSSOCIAL - CAPS	UNIDADE	A	Física	Financeira R\$	414.200,00	434.910,00	456.656,00	479.488,00	1.785.254,00	4
2133 - MANUTENÇÃO DA ACADEMIA DE SAÚDE DA FAMÍLIA	UNIDADE	A	Física	Financeira R\$	22.810,00	23.951,00	25.148,00	26.405,00	98.314,00	4
2136 - PROGRAMA MAIS MÉDICOS PARA O BRASIL	UNIDADE	A	Física	Financeira R\$	36.500,00	38.325,00	40.241,00	42.253,00	157.319,00	4
2151 - DEMAIS PROGRAMAS DOS GOVERNOS ESTADUAL E/OU FEDERAL	UNIDADE	A	Física	Financeira R\$	176.480,00	185.304,00	194.569,00	204.298,00	760.651,00	4
2152 - MANUTENÇÃO DA SECRETARIA MUNICIPAL DE SAÚDE	UNIDADE	A	Física	Financeira R\$	1.969.000,00	2.067.450,00	2.170.823,00	2.279.364,00	8.486.637,00	4
2173 - PROGRAMA DE SERVIÇO DE ATENÇÃO DOMICILIAR - SAD	UNIDADE	A	Física	Financeira R\$	255.940,00	268.737,00	282.174,00	296.283,00	1.103.134,00	4
2191 - ENFRENTAMENTO DA EMERGENCIA COVID	UNIDADE	A	Física	Financeira R\$	59.398,00	62.368,00	65.486,00	68.761,00	256.013,00	4
2193 - FARMACIA VIVA	UNIDADE	A	Física	Financeira R\$	39.730,00	41.717,00	43.802,00	45.992,00	171.241,00	4
2198 - MANUTENÇÃO DE SAÚDE NA FAMÍLIA(PSF)	UNIDADE	A	Física	Financeira R\$	1.919.000,00	2.014.950,00	2.115.688,00	2.221.482,00	8.271.130,00	4
				<b>Total Física</b>	<b>13.298.550,00</b>	<b>13.963.490,00</b>	<b>14.661.667,00</b>	<b>15.394.747,00</b>	<b>57.318.464,00</b>	<b>128</b>



**ESTADO DE SERGIPE**  
**PREFEITURA MUNICIPAL DE POÇO VERDE**  
**Programas Temáticos (Finalísticos)**

Anexo I - Programas do PPA

PPA 2022 / 2026

Programa: 0008 - GESTÃO LEGISLATIVA		PPA 2022 / 2026									
Ação	Produto / Unidade	Tipo	Meta	2022	2023	2024	2025	Total			
1179 - AQUISIÇÃO DE EQUIPAMENTOS, MOBILIÁRIOS E VEÍCULOS PARA A CÂMARA MUNICIPAL	UNIDADE	P	Física Financeira R\$	65.000,00	68.250,00	71.863,00	75.246,00	280.159,00	4		
1180 - CONSTRUÇÃO, REFORMA E/OU AMPLIAÇÃO DO PRÉDIO DA CÂMARA MUNICIPAL	UNIDADE	P	Física Financeira R\$	95.000,00	99.750,00	104.738,00	109.974,00	409.462,00	4		
2176 - MANUTENÇÃO DAS ATIVIDADES DA CÂMARA MUNICIPAL	UNIDADE	A	Física Financeira R\$	2.760.000,00	2.898.000,00	3.042.900,00	3.195.045,00	11.895.945,00	4		
2213 - CONCURSO PÚBLICO	UNIDADE	A	Física Financeira R\$	20.000,00	21.000,00	22.050,00	23.153,00	86.203,00	4		
<b>Total Física</b>				<b>2.940.000,00</b>	<b>3.087.000,00</b>	<b>3.241.351,00</b>	<b>3.403.418,00</b>	<b>12.871.769,00</b>	<b>16</b>		



**ESTADO DE SERGIPE**  
**PREFEITURA MUNICIPAL DE POÇO VERDE**  
**Programas Temáticos (Finalísticos)**

Anexo I - Programas do PPA

PPA 2022 / 2026

Programa: 0009 - ASSESSORIA JURÍDICA DO MUNICÍPIO

Ação	Produto / Unidade	Tipo	Meta	2022	2023	2024	2025	Total
1005 - AQUISIÇÃO DE EQUIPAMENTOS, MOBILIÁRIOS E VEÍCULOS PARA A PROCURADORIA GERAL DO MUNICÍPIO	UNIDADE	P	Física Financeira R\$	500,00	525,00	551,00	579,00	2.155,00
		A	Física Financeira R\$	500.000,00	525.000,00	551.250,00	578.813,00	2.155.063,00
2004 - ATENDIMENTO A PRECATÓRIOS JUDICIAIS	UNIDADE	A	Física Financeira R\$	164.100,00	172.305,00	180.920,00	189.966,00	707.291,00
<b>Total Física</b>				<b>664.600,00</b>	<b>697.830,00</b>	<b>732.721,00</b>	<b>769.358,00</b>	<b>2.864.509,00</b>





**ESTADO DE SERGIPE**  
**PREFEITURA MUNICIPAL DE POÇO VERDE**  
**Programas Temáticos (Finalísticos)**

Anexo I - Programas do PPA

PPA 2022 / 2026

Programa: 0021 - ADMINISTRAÇÃO GERAL

Ação	Produto / Unidade	Tipo	Meta	2022	2023	2024	2025	Total
1183 - IMPLANTAÇÃO DE PROJETOS DE ACESSIBILIDADE PARA PESSOAS COM DIFICILIDADE - PCD	UNIDADE	P	Física Financeira R\$	1.000,00	1.050,00	1.103,00	1.158,00	4.311,00
2113 - DESPESAS COM PASEP	UNIDADE	A	Física Financeira R\$	643.000,00	675.150,00	708.908,00	744.353,00	2.771.411,00
2129 - CONCURSO PÚBLICO	UNIDADE	A	Física Financeira R\$	4.000,00	4.200,00	4.410,00	4.631,00	17.241,00
2135 - MANUTENÇÃO BRASIL CARINHOSO - APOIO A CRECHE	MANUTENÇÃO BRASIL CARINHOSO - APOIO A CRECHE / R\$	A	Física Financeira R\$	91.980,00	96.579,00	101.408,00	106.478,00	396.445,00
2178 - CONCURSO PÚBLICO	UNIDADE	A	Física Financeira R\$	2.000,00	2.100,00	2.205,00	2.315,00	8.620,00
2231 - AMORTIZAÇÃO E ENCARGOS COM A DÍVIDA INTERNA	UNIDADE	A	Física Financeira R\$	618.496,00	649.421,00	681.892,00	715.986,00	2.665.795,00
<b>Total Física</b>				<b>1.360.476,00</b>	<b>1.428.500,00</b>	<b>1.499.926,00</b>	<b>1.574.921,00</b>	<b>5.863.823,00</b>



**ESTADO DE SERGIPE**  
**PREFEITURA MUNICIPAL DE POÇO VERDE**  
**Programas Temáticos (Finalísticos)**

Anexo I - Programas do PPA

PPA 2022 / 2026

Programa: 0323 - PLANEJAMENTO URBANO

Ação	Produto / Unidade	Tipo	Meta	2022	2023	2024	2025	Total
1001 - CONSTRUÇÃO, AMPLIAÇÃO E/OU REFORMA DE REVITALIZAÇÃO DE CICLOVIAS	UNIDADE	P	Física Financeira R\$	50.000,00	52.500,00	55.125,00	57.881,00	215.506,00
1140 - CONSTRUÇÃO, REFORMA E/OU AMPLIAÇÃO DE PRAÇAS	UNIDADE	P	Física Financeira R\$	266.000,00	279.300,00	293.265,00	307.928,00	1.146.493,00
1141 - CRIAÇÃO DE BICICLETÁRIO E ESTACIONAMENTO	UNIDADE	P	Física Financeira R\$	2.000,00	2.100,00	2.205,00	2.315,00	8.620,00
1142 - CONSTRUÇÃO DE ABRIGOS COM COBERTURA PARA PASSAGEIROS	UNIDADE	P	Física Financeira R\$	2.000,00	2.100,00	2.205,00	2.315,00	8.620,00
1160 - CONSTRUÇÃO DE PONTOS DE COBERTURA PARA MOTOTAXI	UNIDADE	P	Física Financeira R\$	10.000,00	10.500,00	11.025,00	11.576,00	43.101,00
1177 - CONSTRUÇÃO DA ESCADARIA DA SERRA GRANDE DO VENTOSO	UNIDADE	P	Física Financeira R\$	1.500,00	1.575,00	1.654,00	1.736,00	6.465,00
1181 - IMPLANTAÇÃO DE PROJETOS DE ACESSIBILIDADES PARA PESSOAS COM DEFICIÊNCIA - PCD	UNIDADE	P	Física Financeira R\$	18.000,00	18.900,00	19.845,00	20.837,00	77.582,00
<b>Total Física</b>				<b>349.500,00</b>	<b>366.975,00</b>	<b>385.324,00</b>	<b>404.599,00</b>	<b>1.506.387,00</b>



**ESTADO DE SERGIPE**  
**PREFEITURA MUNICIPAL DE POÇO VERDE**  
**Programas Temáticos (Finalísticos)**

Anexo I - Programas do PPA

PPA 2022 / 2026

Ação	Programa:	9999 - RESERVA DE CONTINGÊNCIA	Produto / Unidade	Tipo	Meta	2022	2023	2024	2025	Total
		9999 - RESERVA DE CONTINGÊNCIA	UNIDADE	0	Física Financeira R\$	64.000,00	67.200,00	70.560,00	74.088,00	275.848,00
						<b>Total Física</b>	<b>67.200,00</b>	<b>70.560,00</b>	<b>74.088,00</b>	<b>275.848,00</b>
						<b>Total Financeira R\$</b>	<b>67.200,00</b>	<b>70.560,00</b>	<b>74.088,00</b>	<b>275.848,00</b>
						<b>Total Geral Física</b>	<b>67.200.009,00</b>	<b>70.560.027,00</b>	<b>74.087.998,00</b>	<b>275.848.034,00</b>
						<b>Total Geral Financeira R\$</b>	<b>67.200.009,00</b>	<b>70.560.027,00</b>	<b>74.087.998,00</b>	<b>275.848.034,00</b>



**ESTADO DE SERGIPE**  
**PREFEITURA MUNICIPAL DE POÇO VERDE**  
**Receita por Fonte de Recurso**

PPA 2022 / 2026

Fonte	2022	2023	2024	2025	TOTAL
15000000 - Recursos não Vinculados de Impostos	21.325.400,00	22.391.670,00	23.511.254,00	24.686.815,00	91.915.139,00
15001001 - Identificação das despesas com manutenção e desenvolvimento do ensino	7.755.750,00	8.143.538,00	8.550.715,00	8.978.251,00	33.428.254,00
15001002 - Identificação das despesas com ações e serviços públicos de saúde	6.416.050,00	6.736.853,00	7.073.696,00	7.427.382,00	27.653.981,00
15400001 - Transferências do FUNDEB - Impostos e Transferências de Impostos	4.110.000,00	4.315.500,00	4.531.275,00	4.757.839,00	17.714.614,00
15401070 - Identificação do percentual aplicado no pagamento da remuneração dos profissionais da educação básica em efetivo exercício	10.215.840,00	10.726.632,00	11.262.964,00	11.826.111,00	44.031.547,00
15420000 - Transferências do FUNDEB - Complementação da União - VAAT	10.000,00	10.500,00	11.025,00	11.576,00	43.101,00
15421070 - Identificação do percentual aplicado no pagamento da remuneração dos profissionais da educação básica em efetivo exercício	1.378.600,00	1.447.530,00	1.519.907,00	1.595.902,00	5.941.939,00
15430000 - Transferências do FUNDEB - Complementação da União - VAAR	10.000,00	10.500,00	11.025,00	11.576,00	43.101,00
15500000 - Transferência do Salário-Educação	450.500,00	473.025,00	496.676,00	521.510,00	1.941.711,00
15510000 - Transferências de Recursos do FNDE Referentes ao Programa Dinheiro Direto na Escola (PDDE)	6.130,00	6.437,00	6.759,00	7.096,00	26.422,00
15520000 - Transferências de Recursos do FNDE Referentes ao Programa Nacional de Alimentação Escolar (PNAE)	590.500,00	620.025,00	651.026,00	683.578,00	2.545.129,00
15530000 - Transferências de Recursos do FNDE Referentes ao Programa Nacional de Apoio ao Transporte Escolar (PNATE)	301.000,00	316.050,00	331.853,00	348.446,00	1.297.349,00
15690000 - Outras Transferências de Recursos do FNDE	151.000,00	158.550,00	166.478,00	174.802,00	650.830,00
15700000 - Transferências do Governo Federal referentes a Convênios e Instrumentos Congêneres vinculados à Educação	800.000,00	840.000,00	882.000,00	926.100,00	3.448.100,00
15710000 - Transferências do Estado referentes a Convênios e Instrumentos Congêneres vinculados à Educação	117.000,00	122.850,00	128.993,00	135.443,00	504.286,00
15990000 - Outros Recursos Vinculados à Educação	100.720,00	105.756,00	111.044,00	116.596,00	434.116,00
16000000 - Transferências Fundo a Fundo de Recursos do SUS provenientes do Governo Federal - Bloco de Manutenção das Ações e Serviços Públicos de Saúde	6.544.010,00	6.871.211,00	7.214.771,00	7.575.511,00	28.205.503,00
16010000 - Transferências Fundo a Fundo de Recursos do SUS provenientes do Governo Federal - Bloco de Estruturação na Rede de Serviços Públicos de Saúde	134.000,00	140.700,00	147.735,00	155.122,00	577.557,00
16020000 - Transferências Fundo a Fundo de Recursos do SUS provenientes do Governo Federal - Bloco de Manutenção das Ações e Serviços Públicos de Saúde - Recursos destinados ao enfrentamento da COVID-19 no bojo da ação 21CO.	10.000,00	10.500,00	11.025,00	11.576,00	43.101,00
16030000 - Transferências Fundo a Fundo de Recursos do SUS provenientes do Governo Federal - Bloco de Estruturação da Rede de Serviços Públicos de Saúde - Recursos destinados ao enfrentamento da COVID-19 no bojo da ação 21CO.	10.000,00	10.500,00	11.025,00	11.576,00	43.101,00
16210000 - Transferências Fundo a Fundo de Recursos do SUS provenientes do Governo Estadual	102.000,00	107.100,00	112.455,00	118.078,00	439.633,00
16310000 - Transferências do Governo Federal referentes a Convênios e Instrumentos Congêneres vinculados à Saúde	20.000,00	21.000,00	22.050,00	23.152,00	86.202,00
16320000 - Transferências do Estado referentes a Convênios e Instrumentos Congêneres vinculados à Saúde	22.000,00	23.100,00	24.255,00	25.467,00	94.822,00
16590000 - Outros Recursos Vinculados à Saúde	20.000,00	21.000,00	22.050,00	23.152,00	86.202,00
16593110 - Transferências da União decorrentes de emendas parlamentares individuais.	5.000,00	5.250,00	5.513,00	5.788,00	21.551,00
16593120 - Transferências da União decorrentes de emendas parlamentares de bancada.	5.000,00	5.250,00	5.513,00	5.788,00	21.551,00
16600000 - Transferência de Recursos do Fundo Nacional de Assistência Social - FNAS	1.200.500,00	1.260.525,00	1.323.551,00	1.389.729,00	5.174.305,00
16650000 - Transferências de Convênios e Instrumentos Congêneres vinculados à Assistência Social	199.000,00	208.950,00	219.398,00	230.368,00	857.716,00
16690000 - Outros Recursos Vinculados à Assistência Social	80.000,00	84.000,00	88.200,00	92.610,00	344.810,00
16693110 - Transferências da União decorrentes de emendas parlamentares individuais.	15.000,00	15.750,00	16.538,00	17.364,00	64.652,00
16693120 - Transferências da União decorrentes de emendas parlamentares de bancada.	15.000,00	15.750,00	16.538,00	17.364,00	64.652,00
17000000 - Outras Transferências de Convênios ou Instrumentos Congêneres da União	985.000,00	1.034.250,00	1.085.963,00	1.140.263,00	4.245.476,00
17010000 - Outras Transferências de Convênios ou Instrumentos Congêneres dos Estados	86.500,00	90.825,00	95.366,00	100.134,00	372.825,00
17040000 - Transferência da União Referente a Royalties do Petróleo e Gás Natural	440.500,00	462.525,00	485.652,00	509.934,00	1.898.611,00
17050000 - Transferência dos Estados Referente a Royalties do Petróleo e Gás Natural	50.500,00	53.025,00	55.676,00	58.461,00	217.662,00
17077071 - Transferências da União - inciso I do art. 5º da Lei Complementar 173/2020 - Saúde	5.000,00	5.250,00	5.513,00	5.788,00	21.551,00
17077072 - Transferências da União - inciso I do art. 5º da Lei Complementar 173/2020 - Assistência Social	5.000,00	5.250,00	5.513,00	5.788,00	21.551,00



**ESTADO DE SERGIPE**  
**PREFEITURA MUNICIPAL DE POÇO VERDE**  
**Receita por Fonte de Recurso**

PPA 2022 / 2026

Fonte	2022	2023	2024	2025	TOTAL
17500000 - Recursos da Contribuição de Intervenção no Domínio Econômico - CIDE	46.500,00	48.825,00	51.266,00	53.830,00	200.421,00
17510000 - Recursos da Contribuição para o Custeio do Serviço de Iluminação Pública - COSIP	100.000,00	105.000,00	110.252,00	115.764,00	431.016,00
17550000 - Recursos de Alienação de Bens/Ativos - Administração Direta	100.000,00	105.000,00	110.250,00	115.763,00	431.013,00
17990000 - Outras Vinculações Legais	51.000,00	53.550,00	56.228,00	59.039,00	219.817,00
18800000 - Recursos próprios dos consórcios	10.000,00	10.500,00	11.026,00	11.576,00	43.102,00

<b>Total Geral:</b>	<b>64.000.000,00</b>	<b>67.200.002,00</b>	<b>70.560.012,00</b>	<b>74.088.008,00</b>	<b>275.848.022,00</b>
---------------------	----------------------	----------------------	----------------------	----------------------	-----------------------



**ESTADO DE SERGIPE**  
**PREFEITURA MUNICIPAL DE POÇO VERDE**  
**Receita por Fonte de Recurso**

PPA 2022 / 2026

Fonte	2022	2023	2024	2025	TOTAL
15000000 - Recursos não Vinculados de Impostos	21.325.400,00	22.391.670,00	23.511.254,00	24.686.815,00	91.915.139,00
15001001 - Identificação das despesas com manutenção e desenvolvimento do ensino	7.755.750,00	8.143.538,00	8.550.715,00	8.978.251,00	33.428.254,00
15001002 - Identificação das despesas com ações e serviços públicos de saúde	6.416.050,00	6.736.853,00	7.073.696,00	7.427.382,00	27.653.981,00
15400001 - Transferências do FUNDEB - Impostos e Transferências de Impostos	4.110.000,00	4.315.500,00	4.531.275,00	4.757.839,00	17.714.614,00
15401070 - Identificação do percentual aplicado no pagamento da remuneração dos profissionais da educação básica em efetivo exercício	10.215.840,00	10.726.632,00	11.262.964,00	11.826.111,00	44.031.547,00
15420000 - Transferências do FUNDEB - Complementação da União - VAAT	10.000,00	10.500,00	11.025,00	11.576,00	43.101,00
15421070 - Identificação do percentual aplicado no pagamento da remuneração dos profissionais da educação básica em efetivo exercício	1.378.600,00	1.447.530,00	1.519.907,00	1.595.902,00	5.941.939,00
15430000 - Transferências do FUNDEB - Complementação da União - VAAR	10.000,00	10.500,00	11.025,00	11.576,00	43.101,00
15500000 - Transferência do Salário-Educação	450.500,00	473.025,00	496.676,00	521.510,00	1.941.711,00
15510000 - Transferências de Recursos do FNDE Referentes ao Programa Dinheiro Direto na Escola (PDDE)	6.130,00	6.437,00	6.759,00	7.096,00	26.422,00
15520000 - Transferências de Recursos do FNDE Referentes ao Programa Nacional de Alimentação Escolar (PNAE)	590.500,00	620.025,00	651.026,00	683.578,00	2.545.129,00
15530000 - Transferências de Recursos do FNDE Referentes ao Programa Nacional de Apoio ao Transporte Escolar (PNATE)	301.000,00	316.050,00	331.853,00	348.446,00	1.297.349,00
15690000 - Outras Transferências de Recursos do FNDE	151.000,00	158.550,00	166.478,00	174.802,00	650.830,00
15700000 - Transferências do Governo Federal referentes a Convênios e Instrumentos Congêneres vinculados à Educação	800.000,00	840.000,00	882.000,00	926.100,00	3.448.100,00
15710000 - Transferências do Estado referentes a Convênios e Instrumentos Congêneres vinculados à Educação	117.000,00	122.850,00	128.993,00	135.443,00	504.286,00
15990000 - Outros Recursos Vinculados à Educação	100.720,00	105.756,00	111.044,00	116.596,00	434.116,00
16000000 - Transferências Fundo a Fundo de Recursos do SUS provenientes do Governo Federal - Bloco de Manutenção das Ações e Serviços Públicos de Saúde	6.544.010,00	6.871.211,00	7.214.771,00	7.575.511,00	28.205.503,00
16010000 - Transferências Fundo a Fundo de Recursos do SUS provenientes do Governo Federal - Bloco de Estruturação na Rede de Serviços Públicos de Saúde	134.000,00	140.700,00	147.735,00	155.122,00	577.557,00
16020000 - Transferências Fundo a Fundo de Recursos do SUS provenientes do Governo Federal - Bloco de Manutenção das Ações e Serviços Públicos de Saúde - Recursos destinados ao enfrentamento da COVID-19 no bojo da ação 21C0.	10.000,00	10.500,00	11.025,00	11.576,00	43.101,00
16030000 - Transferências Fundo a Fundo de Recursos do SUS provenientes do Governo Federal - Bloco de Estruturação da Rede de Serviços Públicos de Saúde - Recursos destinados ao enfrentamento da COVID-19 no bojo da ação 21C0.	10.000,00	10.500,00	11.025,00	11.576,00	43.101,00
16210000 - Transferências Fundo a Fundo de Recursos do SUS provenientes do Governo Estadual	102.000,00	107.100,00	112.455,00	118.078,00	439.633,00
16310000 - Transferências do Governo Federal referentes a Convênios e Instrumentos Congêneres vinculados à Saúde	20.000,00	21.000,00	22.050,00	23.152,00	86.202,00
16320000 - Transferências do Estado referentes a Convênios e Instrumentos Congêneres vinculados à Saúde	22.000,00	23.100,00	24.255,00	25.467,00	94.822,00
16590000 - Outros Recursos Vinculados à Saúde	20.000,00	21.000,00	22.050,00	23.152,00	86.202,00
16593110 - Transferências da União decorrentes de emendas parlamentares individuais.	5.000,00	5.250,00	5.513,00	5.788,00	21.551,00
16593120 - Transferências da União decorrentes de emendas parlamentares de bancada.	5.000,00	5.250,00	5.513,00	5.788,00	21.551,00
16600000 - Transferência de Recursos do Fundo Nacional de Assistência Social - FNAS	1.200.500,00	1.260.525,00	1.323.551,00	1.389.729,00	5.174.305,00
16650000 - Transferências de Convênios e Instrumentos Congêneres vinculados à Assistência Social	199.000,00	208.950,00	219.398,00	230.368,00	857.716,00
16690000 - Outros Recursos Vinculados à Assistência Social	80.000,00	84.000,00	88.200,00	92.610,00	344.810,00
16693110 - Transferências da União decorrentes de emendas parlamentares individuais.	15.000,00	15.750,00	16.538,00	17.364,00	64.652,00
16693120 - Transferências da União decorrentes de emendas parlamentares de bancada.	15.000,00	15.750,00	16.538,00	17.364,00	64.652,00
17000000 - Outras Transferências de Convênios ou Instrumentos Congêneres da União	985.000,00	1.034.250,00	1.085.963,00	1.140.263,00	4.245.476,00
17010000 - Outras Transferências de Convênios ou Instrumentos Congêneres dos Estados	86.500,00	90.825,00	95.366,00	100.134,00	372.825,00
17040000 - Transferência da União Referente a Royalties do Petróleo e Gás Natural	440.500,00	462.525,00	485.652,00	509.934,00	1.898.611,00
17050000 - Transferência dos Estados Referente a Royalties do Petróleo e Gás Natural	50.500,00	53.025,00	55.676,00	58.461,00	217.662,00
17077071 - Transferências da União - inciso I do art. 5º da Lei Complementar 173/2020 - Saúde	5.000,00	5.250,00	5.513,00	5.788,00	21.551,00
17077072 - Transferências da União - inciso I do art. 5º da Lei Complementar 173/2020 - Assistência Social	5.000,00	5.250,00	5.513,00	5.788,00	21.551,00



**ESTADO DE SERGIPE**  
**PREFEITURA MUNICIPAL DE POÇO VERDE**  
**Receita por Fonte de Recurso**

PPA 2022 / 2026

Fonte	2022	2023	2024	2025	TOTAL
17500000 - Recursos da Contribuição de Intervenção no Domínio Econômico - CIDE	46.500,00	48.825,00	51.266,00	53.830,00	200.421,00
17510000 - Recursos da Contribuição para o Custeio do Serviço de Iluminação Pública - COSIP	100.000,00	105.000,00	110.252,00	115.764,00	431.016,00
17550000 - Recursos de Alienação de Bens/Ativos - Administração Direta	100.000,00	105.000,00	110.250,00	115.763,00	431.013,00
17990000 - Outras Vinculações Legais	51.000,00	53.550,00	56.228,00	59.039,00	219.817,00
18800000 - Recursos próprios dos consórcios	10.000,00	10.500,00	11.026,00	11.576,00	43.102,00
<b>Total Geral:</b>	<b>64.000.000,00</b>	<b>67.200.002,00</b>	<b>70.560.012,00</b>	<b>74.088.008,00</b>	<b>275.848.022,00</b>



**ESTADO DE SERGIPE**  
**PREFEITURA MUNICIPAL DE POÇO VERDE**  
**Programas Administrativos**

Anexo III - Programas do PPA

PPA 2022 / 2026

Programa: 0001 - DESENVOLVIMENTO DA GESTÃO ADMINISTRATIVA

Eixo Estruturante: Gestão Pública

Macro Objetivo: MANTER O EQUILÍBRIO FISCAL

Ação	Produto / Unidade	Tipo	Meta	2022	2023	2024	2025	Total
1009 - AQUISIÇÃO DE EQUIPAMENTOS, MOBILIÁRIOS E/OU VEÍCULOS PARA A SECRETARIA DE FINANÇAS	UNIDADE	P	Física Financeira R\$	10.000,00	10.500,00	11.025,00	11.576,00	43.101,00
1103 - REFORMA E/OU AMPLIAÇÃO DE GARAGEM MUNICIPAL	UNIDADE	P	Física Financeira R\$	2.000,00	2.100,00	2.205,00	2.315,00	8.620,00
1197 - AQUISIÇÃO DE MOBILIÁRIOS, EQUIPAMENTOS E VEÍCULOS PARA O GABINETE DO PREFEITO	UNIDADE	P	Física Financeira R\$	500,00	525,00	551,00	579,00	2.155,00
1199 - AQUISIÇÃO DE MOBILIÁRIOS EQUIPAMENTO E VEÍCULOS PARA O GABINETE DO VICE PREFEITO	UNIDADE	P	Física Financeira R\$	500,00	525,00	551,00	579,00	2.155,00
1200 - AQUISIÇÃO DE EQUIPAMENTOS, MOBILIÁRIOS PARA A SECRETARIA DE ADMINISTRAÇÃO	UNIDADE	P	Física Financeira R\$	40.000,00	42.000,00	44.100,00	46.305,00	172.405,00
1201 - REFORMA E/OU AMPLIAÇÃO DO CENTRO ADMINISTRATIVO	UNIDADE	P	Física Financeira R\$	500,00	525,00	551,00	579,00	2.155,00
1212 - AQUISIÇÃO DE EQUIPAMENTOS, MOBILIÁRIOS E VEÍCULOS PARA A SECRETARIA DE TRANSPORTES	UNIDADE	P	Física Financeira R\$	2.000,00	2.100,00	2.205,00	2.315,00	8.620,00
1213 - AQUISIÇÃO DE EQUIPAMENTOS, MOBILIÁRIOS E VEÍCULOS PARA SECRETARIA DE CONTROLE INTERNO	UNIDADE	P	Física Financeira R\$	500,00	525,00	551,00	579,00	2.155,00
1401 - CONSTRUÇÃO, AMPLIAÇÃO E/OU REFORMA DO MEMORIAL DO MUNICÍPIO DE POÇO VERDE	UNIDADE	P	Física Financeira R\$	1.500,00	1.575,00	1.654,00	1.736,00	6.465,00
2002 - MANUTENÇÃO DO GABINETE DO PREFEITO	UNIDADE	A	Física Financeira R\$	1.337.500,00	1.404.375,00	1.474.594,00	1.548.323,00	5.764.792,00
2009 - CAPACITAÇÃO E QUALIFICAÇÃO DOS MEMBROS CONSELHOS MUNICIPAIS	UNIDADE	A	Física Financeira R\$	2.000,00	2.100,00	2.205,00	2.315,00	8.620,00
2084 - MANUTENÇÃO DA SECRETARIA DE CONTROLE INTERNO	UNIDADE	A	Física Financeira R\$	152.000,00	159.600,00	167.580,00	175.959,00	655.139,00
2145 - CONSÓRCIO PÚBLICO	UNIDADE	A	Física Financeira R\$	10.500,00	11.025,00	11.576,00	12.155,00	45.256,00
2179 - CONCURSO PÚBLICO	UNIDADE	A	Física Financeira R\$	2.000,00	2.100,00	2.205,00	2.315,00	8.620,00
2199 - CONSÓRCIO PÚBLICO	UNIDADE	A	Física Financeira R\$	500,00	525,00	551,00	579,00	2.155,00
2206 - MANUTENÇÃO DO DEPARTAMENTO DE TRANSPORTE	UNIDADE	A	Física Financeira R\$	501.710,00	526.796,00	553.135,00	580.792,00	2.162.433,00
2210 - DEMAIS PROGRAMAS DOS GOVERNOS ESTADUAL E/OU FEDERAL	UNIDADE	A	Física Financeira R\$	13.000,00	13.650,00	14.333,00	15.049,00	56.032,00
2214 - MANUTENÇÃO DO GABINETE DO VICE PREFEITO	UNIDADE	A	Física Financeira R\$	255.600,00	268.380,00	281.799,00	295.889,00	1.101.668,00





**ESTADO DE SERGIPE**  
**PREFEITURA MUNICIPAL DE POÇO VERDE**  
**Programas Administrativos**

Anexo III - Programas do PPA

PPA 2022 / 2026

Programa: 0001 - DESENVOLVIMENTO DA GESTÃO ADMINISTRATIVA

2215 - MANUTENÇÃO DA SECRETARIA DE ADMINISTRAÇÃO	UNIDADE	A	Física	2.506.500,00	2.631.825,00	2.763.416,00	2.901.587,00	10.803.328,00	4
			Financeira R\$						
2216 - MANUTENÇÃO DE INATIVOS E PENSIONISTAS	UNIDADE	A	Física	1.000,00	1.050,00	1.103,00	1.158,00	4.311,00	4
			Financeira R\$						
2217 - MANUTENÇÃO DE CONVENIO PARA A SEGURANÇA PUBLICA	UNIDADE	A	Física	23.000,00	24.150,00	25.358,00	26.625,00	99.133,00	4
			Financeira R\$						
2219 - MANUTENÇÃO DA SECRETARIA DE FINANÇAS	UNIDADE	A	Física	766.210,00	804.521,00	844.747,00	886.984,00	3.302.482,00	4
			Financeira R\$						
2225 - MANUTENÇÃO DA SECRETARIA DE TRANSPORTES	UNIDADE	A	Física	1.190.000,00	1.249.500,00	1.311.975,00	1.377.574,00	5.129.049,00	4
			Financeira R\$						
4401 - MANUTENÇÃO DA SECRETARIA MUNICIPAL DE GOVERNO	UNIDADE	A	Física	324.000,00	340.200,00	357.210,00	375.071,00	1.396.481,00	4
			Financeira R\$						
4402 - DEPARTAMENTO DAS RELAÇÕES COM OS MUNICIPIOS	UNIDADE	A	Física	47.200,00	49.560,00	52.038,00	54.640,00	203.438,00	4
			Financeira R\$						
4403 - DEPARTAMENTO DE POLÍTICAS PÚBLICAS PARA A JUVENTUDE	UNIDADE	A	Física	57.000,00	59.850,00	62.843,00	65.985,00	245.678,00	4
			Financeira R\$						
4404 - DEPARTAMENTO DE PLANEJAMENTO E PROJETOS	UNIDADE	A	Física	50.400,00	52.920,00	55.566,00	58.344,00	217.230,00	4
			Financeira R\$						
4405 - DEPARTAMENTO DE PRESTAÇÕES DE CONTAS	UNIDADE	A	Física	53.400,00	56.070,00	58.874,00	61.817,00	230.161,00	4
			Financeira R\$						
4406 - DEPARTAMENTO DE DEFESA CIVIL	UNIDADE	A	Física	95.800,00	100.590,00	105.620,00	110.900,00	412.910,00	4
			Financeira R\$						
4407 - MANUTENÇÃO DA SECRETARIA MUNICIPAL DE COMUNICAÇÃO SOCIAL	UNIDADE	A	Física	261.000,00	274.050,00	287.753,00	302.140,00	1.124.943,00	4
			Financeira R\$						
4408 - DIVISÃO DE COMUNICAÇÃO E CERIMONIAL	UNIDADE	A	Física	104.400,00	109.620,00	115.101,00	120.856,00	449.977,00	4
			Financeira R\$						
6501 - MANUTENÇÃO DOS CONSELHOS DA SECRETARIA DE OBRAS	UNIDADE	A	Física	4.500,00	4.725,00	4.961,00	5.209,00	19.395,00	4
			Financeira R\$						
6502 - QUALIFICAÇÃO E CAPACITAÇÃO DOS SERVIDORES DESTA SECRETARIA	UNIDADE	A	Física	3.000,00	3.150,00	3.308,00	3.473,00	12.931,00	4
			Financeira R\$						
<b>Total Física</b>									<b>132</b>
<b>Total Financeira R\$</b>				<b>7.819.720,00</b>	<b>8.210.707,00</b>	<b>8.621.244,00</b>	<b>9.052.302,00</b>	<b>33.703.973,00</b>	



**ESTADO DE SERGIPE**  
**PREFEITURA MUNICIPAL DE POÇO VERDE**  
**Programas Administrativos**

Anexo III - Programas do PPA

PPA 2022 / 2026

Programa: 0002 - GESTÃO DA SUSTENTABILIDADE

Eixo Estruturante: Desenvolvimento Sustentável e Crescimento Econômico

Macro Objetivo: Difundir o conhecimento científico e tecnológico de modo que o município possa consolidar a atuação em ciência e tecnologia, garantindo um desenvolvimento sustentável.

Ação	Produto / Unidade	Tipo	Meta	2022	2023	2024	2025	Total
1150 - AQUISIÇÃO DE EQUIPAMENTOS, MOBILIÁRIOS E VEÍCULOS PARA O FUMSAN	UNIDADE	P	Física Financeira R\$	2.000,00	2.100,00	2.205,00	2.315,00	8.620,00
1178 - AMPLIAÇÃO E/OU REFORMA DE QUADRA POLIESPORTIVA GERALDO FERREIRA DOS SANTOS - POV. SACO DO CAMISA	UNIDADE	P	Física Financeira R\$	1.500,00	1.575,00	1.654,00	1.736,00	6.465,00
1215 - CONSTRUÇÃO DE GALPÃO DE TRIAGEM	UNIDADE	P	Física Financeira R\$	21.000,00	22.050,00	23.153,00	24.310,00	90.513,00
1223 - CONSTRUÇÃO, REFORMA E/OU AMPLIAÇÃO DA REDE DE ABASTECIMENTO DE ÁGUA	UNIDADE	P	Física Financeira R\$	20.000,00	21.000,00	22.050,00	23.153,00	86.203,00
1224 - AQUISIÇÃO DE EQUIPAMENTOS E MOBILIÁRIOS PARA ORGANIZAÇÕES DA AGRICULTURA FAMILIAR	UNIDADE	P	Física Financeira R\$	4.000,00	4.200,00	4.410,00	4.631,00	17.241,00
1225 - AQUISIÇÃO DE EQUIPAMENTOS, MOBILIÁRIOS E VEÍCULOS PARA A SECRETARIA MUNICIPAL DE AGRICULTURA, MEIO AMBIENTE E RECURSOS HIDRÍCOS	UNIDADE	P	Física Financeira R\$	40.000,00	42.000,00	44.100,00	46.305,00	172.405,00
1227 - CONSTRUÇÃO DE CENTRAIS DE ARMAZENAMENTO DE PRODUÇÃO	UNIDADE	P	Física Financeira R\$	1.000,00	1.050,00	1.103,00	1.158,00	4.311,00
1228 - CONSTRUÇÃO DE AGROINDÚSTRIA PARA OVINOAPRINO CULTURA	UNIDADE	P	Física Financeira R\$	2.000,00	2.100,00	2.205,00	2.315,00	8.620,00
1229 - PERFURAÇÃO E RECUPERAÇÃO DE POÇOS ARTESANAIS	UNIDADE	P	Física Financeira R\$	20.000,00	21.000,00	22.050,00	23.153,00	86.203,00
2144 - CONSENSUS - CONSORCIO PUBLICO DE SANEAMENTO BÁSICO RESÍDUOS SÓLIDOS	UNIDADE	A	Física Financeira R\$	80.000,00	84.000,00	88.200,00	92.610,00	344.810,00
2228 - MANUTENÇÃO DO FUNDO MUNICIPAL DE SANEAMENTO BÁSICO	UNIDADE	A	Física Financeira R\$	17.940,00	18.837,00	19.779,00	20.768,00	77.324,00
2232 - MANUTENÇÃO DO DEPARTAMENTO DE MEIO AMBIENTE	UNIDADE	A	Física Financeira R\$	245.200,00	257.460,00	270.333,00	283.850,00	1.056.843,00
2233 - MANUTENÇÃO DO CECAF - CENTRO DE COMERCIALIZAÇÃO DA AGRICULTURA FAMILIAR	UNIDADE	A	Física Financeira R\$	361.100,00	379.155,00	398.113,00	418.018,00	1.556.386,00
2234 - INCENTIVO A PRODUÇÃO AGRÍCOLA E A PECUÁRIA/HORTAS E QUINTAIS	UNIDADE	A	Física Financeira R\$	4.000,00	4.200,00	4.410,00	4.631,00	17.241,00
2236 - MANUTENÇÃO DA ORGANIZAÇÃO DOS DEFENSORES DOS DIREITOS DOS ANIMAIS	UNIDADE	A	Física Financeira R\$	9.000,00	9.450,00	9.923,00	10.419,00	38.792,00
2237 - MANUTENÇÃO DO DEPARTAMENTO DE AGRICULTURA	UNIDADE	A	Física Financeira R\$	80.300,00	84.315,00	88.531,00	92.957,00	346.103,00
2238 - QUALIFICAÇÃO E CAPACITAÇÃO DOS SERVIDORES DESTA SECRETARIA	UNIDADE	A	Física Financeira R\$	4.000,00	4.200,00	4.410,00	4.631,00	17.241,00
2239 - QUALIFICAÇÃO E CAPACITAÇÃO DE AGRICULTORES	UNIDADE	A	Física Financeira R\$	5.000,00	5.250,00	5.513,00	5.786,00	21.551,00



**ESTADO DE SERGIPE**  
**PREFEITURA MUNICIPAL DE POÇO VERDE**  
**Programas Administrativos**

Anexo III - Programas do PPA

PPA 2022 / 2026

Programa:	0002 - GESTÃO DA SUSTENTABILIDADE										
2240 - MANUTENÇÃO DOS CONSELHOS VINCULADOS A AGRICULTURA		UNIDADE	A	Física Financeira R\$	4.000,00	4.200,00	4.410,00	4.631,00	17.241,00	4	
2241 - MANUTENÇÃO DA SECRETARIA MUNICIPAL DE AGRICULTURA, MEIO AMBIENTE E RECURSOS HÍDRICOS		UNIDADE	A	Física Financeira R\$	391.200,00	410.760,00	431.298,00	452.863,00	1.686.121,00	4	
		<b>Total Física</b>		<b>Total Financeira R\$</b>	<b>1.313.240,00</b>	<b>1.378.902,00</b>	<b>1.447.850,00</b>	<b>1.520.242,00</b>	<b>5.860.234,00</b>	<b>80</b>	



**ESTADO DE SERGIPE**  
**PREFEITURA MUNICIPAL DE POÇO VERDE**  
**Programas Administrativos**

Anexo III - Programas do PPA

PPA 2022 / 2026

Programa: 0003 - PROMOVENDO O DESENVOLVIMENTO URBANO E RURAL

Eixo Estruturante: Gestão Pública

Macro Objetivo: Planejar, construir, recuperar e ampliar ações estruturantes que promovam o desenvolvimento urbano e rural, bem como, manter serviços públicos essenciais.

Ação	Produto / Unidade	Tipo	Meta	2022	2023	2024	2025	Total
1053 - CONSTRUÇÃO, REFORMA E AMPLIAÇÃO DE CEMITÉRIOS	UNIDADE	P	Física Financeira R\$	1.500,00	1.575,00	1.654,00	1.736,00	6.465,00
1056 - AQUISIÇÃO DE MÁQUINAS EQUIPAMENTOS, MOBILIÁRIOS E VEÍCULOS PARA A SECRETARIA DE OBRAS E URBANISMO	UNIDADE	P	Física Financeira R\$	95.000,00	99.750,00	104.738,00	109.974,00	409.462,00
1058 - AQUISIÇÃO DE EQUIPAMENTOS DE SEGURANÇA PARA SERVIDORES PÚBLICOS QUE EXERCEM OS CARGOS DE GARIS, ELETRICISTAS, PEDREIROS	UNIDADE	P	Física Financeira R\$	30.000,00	31.500,00	33.075,00	34.729,00	129.304,00
1061 - AQUISIÇÃO E/OU DESAPROPRIAÇÃO DE IMÓVEIS	UNIDADE	P	Física Financeira R\$	6.500,00	6.825,00	7.166,00	7.525,00	28.016,00
1062 - URBANIZAÇÃO E ARBORIZAÇÃO DE VIAS E LOGRADOUROS	UNIDADE	P	Física Financeira R\$	1.500,00	1.575,00	1.654,00	1.736,00	6.465,00
1068 - CONSTRUÇÃO E REFORMA DE ATERRO SANITÁRIO	UNIDADE	P	Física Financeira R\$	2.000,00	2.100,00	2.205,00	2.315,00	8.620,00
1069 - CONSTRUÇÃO, RESTAURAÇÃO E/OU AMPLIAÇÃO DE BARRAGENS E AÇÚDES	UNIDADE	P	Física Financeira R\$	2.000,00	2.100,00	2.205,00	2.315,00	8.620,00
1075 - CONSTRUÇÃO, REFORMA, AMPLIAÇÃO E/OU PAVIMENTAÇÃO DE VIAS	UNIDADE	P	Física Financeira R\$	181.700,00	190.785,00	200.324,00	210.340,00	783.149,00
1102 - CONSTRUÇÃO E REFORMA DE ESTRADAS VICINAIS	UNIDADE	P	Física Financeira R\$	300.000,00	315.000,00	330.750,00	347.288,00	1.293.038,00
1119 - CONSTRUÇÃO, REFORMA E REVITALIZAÇÃO DO LARGO DA SANTÍSSIMA TRINDADE	UNIDADE	P	Física Financeira R\$	2.000,00	2.100,00	2.205,00	2.315,00	8.620,00
1120 - REFORMA DA PRAÇA IRMÃ MARIELE NO BAIRRO CRUZEIRO	UNIDADE	P	Física Financeira R\$	3.500,00	3.675,00	3.859,00	4.052,00	15.086,00
1151 - CONSTRUÇÃO, MANUTENÇÃO E AMPLIAÇÃO DE REDES DE DRENAGEM	UNIDADE	P	Física Financeira R\$	50.000,00	52.500,00	55.125,00	57.881,00	215.506,00
1193 - PAVIMENTAÇÃO PÚBLICA NO POVOADO BOM JARDIM	UNIDADE	P	Física Financeira R\$	50.000,00	52.500,00	55.125,00	57.881,00	215.506,00
1198 - CONSTRUÇÃO, REFORMA E/OU AMPLIAÇÃO DE PRÉDIOS PÚBLICOS	UNIDADE	P	Física Financeira R\$	300.000,00	315.000,00	330.750,00	347.288,00	1.293.038,00
1216 - CONSTRUÇÃO, REFORMA E/OU AMPLIAÇÃO DE CANAIS DE ESGOTO	UNIDADE	P	Física Financeira R\$	2.000,00	2.100,00	2.205,00	2.315,00	8.620,00
1219 - CONSTRUÇÃO DE CORETO NA PRAÇA TANCREDO NEVES - EMEND. ANT. 001/2020	UNIDADE	P	Física Financeira R\$	3.000,00	3.150,00	3.308,00	3.473,00	12.931,00
1220 - CONSTRUÇÃO DE PORTAIS (PÓRTICOS TURÍSTICOS) NOS PRINCIPAIS ACESSOS DA SEDE DO MUNICÍPIO - EMEND. ADIT. 002/2020	UNIDADE	P	Física Financeira R\$	100.000,00	105.000,00	110.250,00	115.763,00	431.013,00
1221 - CONSTRUÇÃO DE PRAÇA RECREATIVA NO CONJUNTO HABITACIONAL JOÃO LEAL DE ARAÚJO - EMEND. ADIT. 003/2020	UNIDADE	P	Física Financeira R\$	5.000,00	5.250,00	5.513,00	5.788,00	21.551,00



**ESTADO DE SERGIPE**  
**PREFEITURA MUNICIPAL DE POÇO VERDE**  
**Programas Administrativos**

Anexo III - Programas do PPA

PPA 2022 / 2026

Programa:	0003 - PROMOVENDO O DESENVOLVIMENTO URBANO E RURAL								
1222 - CENTRO DE COMERCIALIZAÇÃO DE ANIMAIS VIVOS	UNIDADE	P	Física Financeira R\$	2.000,00	2.100,00	2.205,00	2.315,00	8.620,00	4
1400 - REFORMA E/OU AMPLIAÇÃO DO CECAF	UNIDADE	P	Física Financeira R\$	1.500,00	1.575,00	1.654,00	1.736,00	6.465,00	4
2041 - MANUTENÇÃO DA SECRETARIA DE OBRAS E URBANISMO	UNIDADE	A	Física Financeira R\$	4.777.300,00	5.016.165,00	5.266.973,00	5.530.322,00	20.590.760,00	4
2042 - MANUTENÇÃO E CONSERVAÇÃO DE PRÉDIOS PÚBLICOS	UNIDADE	A	Física Financeira R\$	3.000,00	3.150,00	3.308,00	3.473,00	12.931,00	4
2045 - MANUTENÇÃO DA ILUMINAÇÃO PÚBLICA	UNIDADE	A	Física Financeira R\$	775.830,00	814.622,00	855.353,00	898.120,00	3.343.925,00	4
2046 - MANUTENÇÃO DA LIMPEZA PÚBLICA	UNIDADE	A	Física Financeira R\$	307.500,00	322.875,00	339.019,00	355.970,00	1.325.364,00	4
		<b>Total Física</b>		<b>7.002.830,00</b>	<b>7.362.972,00</b>	<b>7.720.623,00</b>	<b>8.106.850,00</b>	<b>30.183.075,00</b>	<b>96</b>



**ESTADO DE SERGIPE**  
**PREFEITURA MUNICIPAL DE POÇO VERDE**  
**Programas Administrativos**

Anexo III - Programas do PPA

PPA 2022 / 2026

Programa: 0004 - PROMOÇÃO DE ATIVIDADES CULTURAIS, ARTÍSTICAS, DESPORTIVAS E DE LAZER COM ÊNFASE NA QUALIDADE DE VIDA

Eixo Estruturante: Gestão Pública

Macro Objetivo: Promover ações que melhorem a qualidade de vida da população, principalmente através de atividades culturais, artísticas, desportivas e de lazer.

Ação	Produto / Unidade	Tipo	Meta	2022	2023	2024	2025	Total
1110 - CONSTRUÇÃO, AMPLIAÇÃO E/OU REFORMA DE QUADRA POLIESPORTIVA	UNIDADE	P	Física Financeira R\$	30.000,00	31.500,00	33.075,00	34.729,00	129.304,00
1402 - CONSTRUÇÃO, AMPLIAÇÃO E/OU REFORMA DE CAMPO DE FUTEBOL	UNIDADE	P	Física Financeira R\$	1.500,00	1.575,00	1.654,00	1.736,00	6.465,00
1403 - CONSTRUÇÃO, AMPLIAÇÃO E/OU REFORMA DE GINÁSIO DE ESPORTE	UNIDADE	P	Física Financeira R\$	1.500,00	1.575,00	1.654,00	1.736,00	6.465,00
1404 - REFORMA E/OU AMPLIAÇÃO DA PRAÇA DA JUVENTUDE	UNIDADE	P	Física Financeira R\$	1.500,00	1.575,00	1.654,00	1.736,00	6.465,00
2405 - MANUTENÇÃO DA SEDE DA ASSOCIAÇÃO MUSICAL FILARMÔNICA LIRA SANTA CRUZ	UNIDADE	A	Física Financeira R\$	37.200,00	39.060,00	41.013,00	43.064,00	160.337,00
2406 - AQUISIÇÃO DE INSTRUMENTOS MUSICAIS E EQUIPAMENTOS PARA A ASSOCIAÇÃO MUSICAL FILARMÔNICA	UNIDADE	A	Física Financeira R\$	1.000,00	1.050,00	1.103,00	1.158,00	4.311,00
2408 - MANUTENÇÃO DE INCENTIVO E/OU MANIFESTAÇÕES CULTURAIS ARTÍSTICAS	UNIDADE	A	Física Financeira R\$	135.500,00	142.275,00	149.389,00	156.868,00	584.022,00
2409 - DEMAIS PROGRAMAS DO GOVERNO FEDERAL E/OU ESTADUAL	UNIDADE	A	Física Financeira R\$	36.000,00	37.800,00	39.690,00	41.675,00	155.165,00
<b>Total Física</b>				<b>244.200,00</b>	<b>256.410,00</b>	<b>269.232,00</b>	<b>282.692,00</b>	<b>1.062.534,00</b>



**ESTADO DE SERGIPE**  
**PREFEITURA MUNICIPAL DE POÇO VERDE**  
**Programas Administrativos**

Anexo III - Programas do PPA

PPA 2022 / 2026

Programa: 0005 - EDUCAÇÃO INCLUSIVA DE QUALIDADE

Eixo Estruturante: Inclusão Social e Cidadania

Macro Objetivo: Desenvolver ações de inclusão social que incentivem o acesso e a permanência dos estudantes a uma educação de qualidade.

Ação	Produto / Unidade	Tipo	Meta	2022	2023	2024	2025	Total
1026 - CONSTRUÇÃO, REFORMA E/OU RECUPERAÇÃO DE QUADRAS ESPORTIVAS NAS ESCOLAS	UNIDADE	P	Física Financeira R\$	80.000,00	84.000,00	88.200,00	92.610,00	344.810,00
1030 - CONSTRUÇÃO, REFORMA E/OU AMPLIAÇÃO DE CRECHE	CONSTRUÇÃO, REFORMA E/OU AMPLIAÇÃO DE CRECHE / R\$	P	Física Financeira R\$	6.000,00	6.300,00	6.615,00	6.946,00	25.861,00
1047 - CONSTRUÇÃO DE SALAS DE RECURSOS MULTIFUNCAIONAIS	UNIDADE	P	Física Financeira R\$	21.000,00	22.050,00	23.153,00	24.310,00	90.513,00
1048 - CONSTRUÇÃO, REFORMA E/OU RECUPERAÇÃO DE QUADRAS ESPORTIVAS NAS ESCOLAS MUNICIPAIS DONA CAÇULA VALADARES E JOÃO RABELO DO ROSÁRIO	UNIDADE	P	Física Financeira R\$	600.000,00	630.000,00	661.500,00	694.575,00	2.586.075,00
1049 - CONSTRUÇÃO DE CRECHE NO POVOADO SÃO JOSÉ	CONSTRUÇÃO DE CRECHE NO POVOADO SÃO JOSÉ / UNIDADE	P	Física Financeira R\$	300.000,00	315.000,00	330.750,00	347.288,00	1.293.038,00
1050 - CONSTRUÇÃO DO MÓDULO INFANTIL A ESCOLA	CONSTRUÇÃO DO MÓDULO INFANTIL A ESCOLA / UNIDADE	P	Física Financeira R\$	300.000,00	315.000,00	330.750,00	347.288,00	1.293.038,00
1147 - REFORMA E/OU AMPLIAÇÃO DA CRECHE MUNICIPAL JOSEFA FERREIRA	REFORMA E/OU AMPLIAÇÃO DA CRECHE MUNICIPAL JOSEFA FERREIRA / UNIDADE	P	Física Financeira R\$	200.000,00	210.000,00	220.500,00	231.525,00	862.025,00
1156 - AQUISIÇÃO DE EQUIPAMENTOS, MOBILIÁRIOS E VEÍCULOS PARA A SECRETARIA DE EDUCAÇÃO	UNIDADE	P	Física Financeira R\$	281.280,00	295.344,00	310.111,00	325.617,00	1.212.352,00
1157 - CONSTRUÇÃO, REFORMA E/OU AMPLIAÇÃO DA SEDE DA SECRETARIA DE EDUCAÇÃO	UNIDADE	P	Física Financeira R\$	7.000,00	7.350,00	7.718,00	8.103,00	30.171,00
1158 - CONSTRUÇÃO, REFORMA E/OU AMPLIAÇÃO DE BIBLIOTECAS ESCOLARES	UNIDADE	P	Física Financeira R\$	6.000,00	6.300,00	6.615,00	6.946,00	25.861,00
1184 - IMPLANTAÇÃO DE PROJETOS DE ACESSIBILIDADES PARA PESSOAS COM DEFICIÊNCIA - PCD	UNIDADE	P	Física Financeira R\$	2.000,00	2.100,00	2.205,00	2.315,00	8.620,00
1186 - CONSTRUÇÃO, REFORMA E/OU AMPLIAÇÃO DAS ESCOLAS MUNICIPAIS	UNIDADE	P	Física Financeira R\$	553.000,00	580.650,00	609.883,00	640.167,00	2.383.500,00
1190 - REFORMA E/OU AMPLIAÇÃO DA ESCOLA MUNICIPAL JOÃO RABELO DO ROSÁRIO - EMENDA ADITIVA Nº 04/2019	UNIDADE	P	Física Financeira R\$	10.000,00	10.500,00	11.025,00	11.576,00	43.101,00
2025 - MANUTENÇÃO DOS CONSELHOS VINCULADOS A SECRETARIA DE EDUCAÇÃO	UNIDADE	A	Física Financeira R\$	10.000,00	10.500,00	11.025,00	11.576,00	43.101,00
2027 - APOIO FINANCEIRO A ESTUDANTES	UNIDADE	A	Física Financeira R\$	1.500,00	1.575,00	1.654,00	1.736,00	6.465,00
2028 - ALIMENTAÇÃO ESCOLAR - ENSINO FUNDAMENTAL	UNIDADE	A	Física Financeira R\$	390.500,00	410.025,00	430.526,00	452.053,00	1.683.104,00
2029 - MANUTENÇÃO E DESENVOLVIMENTO DO ENSINO FUNDAMENTAL	UNIDADE	A	Física Financeira R\$	3.581.890,00	3.760.985,00	3.949.034,00	4.146.485,00	15.438.394,00



**ESTADO DE SERGIPE**  
**PREFEITURA MUNICIPAL DE POÇO VERDE**  
**Programas Administrativos**

Anexo III - Programas do PPA

PPA 2022 / 2026

**Programa: 0005 - EDUCAÇÃO INCLUSIVA DE QUALIDADE**

2030 - TRANSPORTE ESCOLAR	UNIDADE	A	Financeira R\$	Física	1.651.500,00	1.734.075,00	1.820.779,00	1.911.818,00	7.118.172,00	4
2031 - PROGRAMA DINHEIRO DIRETO NA ESCOLA - PDDE	UNIDADE	A	Financeira R\$	Física	6.130,00	6.437,00	6.758,00	7.096,00	26.421,00	4
2033 - MANUTENÇÃO E DESENVOLVIMENTO DA EDUCAÇÃO INFANTIL	MANUTENÇÃO E DESENVOLVIMENTO DA EDUCAÇÃO INFANTIL / R\$	A	Financeira R\$	Física	104.940,00	110.187,00	115.696,00	121.481,00	452.304,00	4
2034 - DESENVOLVIMENTO E MANUTENÇÃO DO ENSINO FUNDAMENTAL - FUNDEB	UNIDADE	A	Financeira R\$	Física	4.100.260,00	4.305.273,00	4.520.537,00	4.746.563,00	17.672.633,00	4
2035 - DESENVOLVIMENTO E MANUTENÇÃO DA EDUCAÇÃO INFANTIL - FUNDEB	DESENVOLVIMENTO E MANUTENÇÃO DA EDUCAÇÃO INFANTIL - FUNDEB / R\$	A	Financeira R\$	Física	10.740,00	11.277,00	11.841,00	12.433,00	46.291,00	4
2115 - MANUTENÇÃO DO SALÁRIO EDUCAÇÃO	UNIDADE	A	Financeira R\$	Física	427.000,00	448.350,00	470.768,00	494.306,00	1.840.424,00	4
2117 - ALIMENTAÇÃO ESCOLAR - MAIS EDUCAÇÃO	UNIDADE	A	Financeira R\$	Física	21.000,00	22.050,00	23.153,00	24.310,00	90.513,00	4
2140 - ALIMENTAÇÃO ESCOLAR ESPECIAL - AEE	UNIDADE	A	Financeira R\$	Física	21.000,00	22.050,00	23.153,00	24.310,00	90.513,00	4
2141 - ALIMENTAÇÃO ESCOLAR QUILOMBOLA	UNIDADE	A	Financeira R\$	Física	41.000,00	43.050,00	45.203,00	47.463,00	176.716,00	4
2147 - ALIMENTAÇÃO ESCOLAR - EJA	UNIDADE	A	Financeira R\$	Física	26.000,00	27.300,00	28.665,00	30.098,00	112.063,00	4
2149 - DEMAIS PROGRAMAS DOS GOVERNOS ESTADUAL E/OU FEDERAL	UNIDADE	A	Financeira R\$	Física	112.660,00	118.293,00	124.208,00	130.418,00	465.579,00	4
2177 - CONCURSO PÚBLICO	UNIDADE	A	Financeira R\$	Física	4.000,00	4.200,00	4.410,00	4.631,00	17.241,00	4
2195 - ALIMENTAÇÃO ESCOLAR - CRECHE	UNIDADE	A	Financeira R\$	Física	41.000,00	43.050,00	45.203,00	47.463,00	176.716,00	4
2196 - ALIMENTAÇÃO ESCOLAR - PRE ESCOLAR	UNIDADE	A	Financeira R\$	Física	66.000,00	69.300,00	72.765,00	76.403,00	284.468,00	4
2197 - QUALIFICAÇÃO DE PROFISSIONAIS DO MAGISTÉRIO E DEMAIS SERVIDORES DA SECRETARIA DE EDUCAÇÃO	UNIDADE	A	Financeira R\$	Física	2.000,00	2.100,00	2.205,00	2.315,00	8.620,00	4
2202 - MANUTENÇÃO DA SECRETARIA DE EDUCAÇÃO	UNIDADE	A	Financeira R\$	Física	1.340.220,00	1.407.231,00	1.477.593,00	1.551.472,00	5.776.516,00	4
2229 - MANUTENÇÃO E DESENVOLVIMENTO DO POLO DA UAB	UNIDADE	A	Financeira R\$	Física	56.420,00	59.241,00	62.203,00	65.313,00	243.177,00	4
2245 - DESENVOLVIMENTO E MANUTENÇÃO DA EDUCAÇÃO - EJA	UNIDADE	A	Financeira R\$	Física	7.940,00	8.337,00	8.754,00	9.192,00	34.223,00	4
2299 - REMUNERAÇÃO DOS PROFISSIONAIS DA EDUCAÇÃO BÁSICA COM RECURSO DO FUNDEB - ENSINO FUNDAMENTAL	UNIDADE	A	Financeira R\$	Física	8.837.060,00	9.278.913,00	9.742.859,00	10.230.002,00	38.088.634,00	4
4299 - REMUNERAÇÃO DOS PROFISSIONAIS DA EDUCAÇÃO BÁSICA COM RECURSOS DO FUNDEB - EDUCAÇÃO INFANTIL	UNIDADE	A	Financeira R\$	Física	2.005.000,00	2.105.250,00	2.210.513,00	2.321.038,00	8.641.801,00	4





**ESTADO DE SERGIPE**  
**PREFEITURA MUNICIPAL DE POÇO VERDE**  
**Programas Administrativos**

Anexo III - Programas do PPA

PPA 2022 / 2026

Programa:	0005 - EDUCAÇÃO INCLUSIVA DE QUALIDADE								
6299 - REMUNERAÇÃO DOS PROFISSIONAIS DA EDUCAÇÃO BÁSICA COM RECURSOS DO FUNDEB - EJA		UNIDADE	A	Física Financeira R\$	431.220,00	452.781,00	475.420,00	499.191,00	1.858.612,00
8299 - REMUNERAÇÃO DOS PROFISSIONAIS DA EDUCAÇÃO BÁSICA COM RECURSOS DO FUNDEB - EDUCAÇÃO ESPECIAL		UNIDADE	A	Física Financeira R\$	332.220,00	348.831,00	366.273,00	384.586,00	1.431.910,00
				<b>Total Física</b>	<b>25.986.480,00</b>	<b>27.295.255,00</b>	<b>28.680.023,00</b>	<b>30.083.018,00</b>	<b>112.043.776,00</b>



**ESTADO DE SERGIPE**  
**PREFEITURA MUNICIPAL DE POÇO VERDE**  
**Programas Administrativos**

Anexo III - Programas do PPA

PPA 2022 / 2026

Programa: 0006 - INCENTIVO AO BEM-ESTAR COM ÊNFASE NA REDUÇÃO DAS DESIGUALDADES SOCIAIS

Eixo Estruturante: Inclusão Social e Cidadania

Macro Objetivo: Desenvolver ações de inclusão, principalmente aos habitantes em condições de vulnerabilidade, reduzindo as desigualdades sociais e promovendo ações de combate aos preconceitos.

Ação	Produto / Unidade	Tipo	Meta	2022	2023	2024	2025	Total
1101 - CONSTRUÇÃO E/OU ADEQUAÇÃO DE ÁREA PARA CENTRO DE CONVIVÊNCIA DE CRIANÇAS DE 0 A 6 ANOS	UNIDADE	P	Física Financeira R\$	51.000,00	53.550,00	56.228,00	59.039,00	219.817,00
1161 - CONSTRUÇÃO, REFORMA E /OU AMPLIAÇÃO DA CASA DOS CONSELHOS	UNIDADE	P	Física Financeira R\$	5.500,00	5.775,00	6.064,00	6.367,00	23.706,00
1162 - AQUISIÇÃO DE MOBILIÁRIOS, EQUIPAMENTOS E VEÍCULOS PARA A SECRETARIA MUNIC. DE DESENVOLVIMENTO COMUNITÁRIO, ASSISTÊNCIA SOCIAL E DO TRABALHO	UNIDADE	P	Física Financeira R\$	65.690,00	68.975,00	72.423,00	76.044,00	283.132,00
1166 - CONSTRUÇÃO, REFORMA E AMPLIAÇÃO DE COZINHA COMUNITÁRIA	UNIDADE	P	Física Financeira R\$	5.500,00	5.775,00	6.064,00	6.367,00	23.706,00
1168 - CONSTRUÇÃO, RESTAURAÇÃO E/OU AMPLIAÇÃO DE CENTROS COMUNITÁRIOS	UNIDADE	P	Física Financeira R\$	5.500,00	5.775,00	6.064,00	6.367,00	23.706,00
1169 - CONSTRUÇÃO, REFORMA E/OU AMPLIAÇÃO DO CRAS	UNIDADE	P	Física Financeira R\$	65.000,00	68.250,00	71.663,00	75.246,00	280.159,00
1170 - CONSTRUÇÃO DO CENTRO DO IDOSO	UNIDADE	P	Física Financeira R\$	1.500,00	1.575,00	1.654,00	1.736,00	6.465,00
1172 - CONSTRUÇÃO E OU/ REFORMA DO CREAS	UNIDADE	P	Física Financeira R\$	11.000,00	11.550,00	12.128,00	12.734,00	47.412,00
1217 - CONSTRUÇÃO, REFORMA E/OU AMPLIAÇÃO DO PRÉDIO DA ASSISTENCIA SOCIAL	UNIDADE	P	Física Financeira R\$	1.000,00	1.050,00	1.103,00	1.158,00	4.311,00
2079 - MANUTENÇÃO DO CONSELHO TUTELAR	UNIDADE	A	Física Financeira R\$	258.700,00	271.635,00	285.217,00	299.478,00	1.115.030,00
2082 - MANUTENÇÃO DO FUNDO MUNICIPAL DOS DIREITOS DA CRIANÇA E DO ADOLESCENTE	UNIDADE	A	Física Financeira R\$	5.220,00	5.481,00	5.755,00	6.043,00	22.499,00
2154 - QUALIFICAÇÃO E CAPACITAÇÃO DOS SERVIDORES DA SECRETARIA MUNIC. DE DESENVOLVIMENTO COMUNITÁRIO, ASSISTÊNCIA SOCIAL E DO TRABALHO	UNIDADE	A	Física Financeira R\$	2.000,00	2.100,00	2.205,00	2.315,00	8.620,00
2155 - MANUTENÇÃO DA SECRETARIA MUNIC. DE DESENVOLVIMENTO COMUNITÁRIO, ASSISTÊNCIA SOCIAL E DO TRABALHO	UNIDADE	A	Física Financeira R\$	222.010,00	233.111,00	244.766,00	257.004,00	956.891,00
2156 - DEMAIS PROGRAMAS E PROJETOS DO GOVERNOS FEDERAL E/OU ESTADUAL	UNIDADE	A	Física Financeira R\$	122.274,00	128.388,00	134.807,00	141.547,00	527.016,00
2158 - MANUTENÇÃO DOS CONSELHOS E FUNDOS VINCULADOS A ESTÂNCIA DE CONTROLE SOCIAL	UNIDADE	A	Física Financeira R\$	5.610,00	5.891,00	6.185,00	6.494,00	24.180,00
2159 - BENEFÍCIOS EVENTUAIS	UNIDADE	A	Física Financeira R\$	66.000,00	69.300,00	72.765,00	76.403,00	284.468,00
2160 - COFINANCIAMENTO ESTADUAL	UNIDADE	A	Física Financeira R\$	102.210,00	107.321,00	112.887,00	118.321,00	440.539,00
2161 - MANUTENÇÃO DO FUNDO MUNICIPAL DE ASSISTENCIA SOCIAL	UNIDADE	A	Física Financeira R\$	591.520,00	621.096,00	652.151,00	684.758,00	2.549.525,00



**ESTADO DE SERGIPE**  
**PREFEITURA MUNICIPAL DE POÇO VERDE**  
**Programas Administrativos**

Anexo III - Programas do PPA

Programa:		0006 - INCENTIVO AO BEM-ESTAR COM ÊNFASE NA REDUÇÃO DAS DESIGUALDADES SOCIAIS		PPA 2022 / 2026	
2163 - BLOCO DE PROTEÇÃO SOCIAL DE MÉDIA COMPLEXIDADE CREAS/PAEF/AEPETI	UNIDADE	A	Financeira R\$	Física	4
2164 - BLOCO DA GESTÃO DO SUAS IGD - SUAS/PBF	UNIDADE	A	Financeira R\$	Física	4
2165 - BLOCO DA PROTEÇÃO SOCIAL BÁSICA CRÁS/SCFV	UNIDADE	A	Financeira R\$	Física	4
2182 - QUALIFICAÇÃO E CAPACITAÇÃO DOS SERVIDORES DA SECRETARIA MUNICIPAL DE EDUCAÇÃO	UNIDADE	A	Financeira R\$	Física	4
2183 - QUALIFICAÇÃO E CAPACITAÇÃO DOS SERVIDORES DO MUNICÍPIO	UNIDADE	A	Financeira R\$	Física	4
2184 - MANUTENÇÃO DO CONSELHO DO IDOSO	UNIDADE	A	Financeira R\$	Física	4
2185 - AÇÕES VOLTADAS PARA ASSISTÊNCIA DE GRUPOS VULNERÁVEIS - CRIANÇAS, ADOLESCENTES, IDOSOS E MULHERES VÍTIMAS DE VIOLÊNCIA.	UNIDADE	A	Financeira R\$	Física	4
2192 - ENFRENTAMENTO DA EMERGÊNCIA DE SAÚDE PÚBLICA DE IMPORTÂNCIA INTERNACIONAL DECORRENTE DO CORONAVÍRUS	UNIDADE	A	Financeira R\$	Física	4
2200 - MANUTENÇÃO DO BPC NA ESCOLA	UNIDADE	A	Financeira R\$	Física	4
2201 - PROGRAMA PRIMEIRA INFÂNCIA NO SUAS - CRIANÇA FELIZ	UNIDADE	A	Financeira R\$	Física	4
4545 - MANUTENÇÃO DO CONSELHO MUNICIPAL DE AÇÃO SOCIAL	UNIDADE	A	Financeira R\$	Física	4
		<b>Total Física</b>		<b>116</b>	
		<b>Total Financeira R\$</b>		<b>3.411.974,00</b>	<b>12.703.642,00</b>



**ESTADO DE SERGIPE**  
**PREFEITURA MUNICIPAL DE POÇO VERDE**  
**Programas Administrativos**

Anexo III - Programas do PPA

PPA 2022 / 2026

Programa: 0007 - PROMOÇÃO DA SAÚDE HUMANIZADA

Eixo Estruturante: Gestão Pública

Macro Objetivo: Garantir o acesso da população a serviços públicos de saúde de qualidade.

Ação	Produto / Unidade	Tipo	Meta	2022	2023	2024	2025	Total
1076 - CONSTRUÇÃO DA SEDE DA SECRETARIA DE SAÚDE	UNIDADE	P	Física Financeira R\$	1.000,00	1.050,00	1.103,00	1.158,00	4.311,00
1077 - AQUISIÇÃO DE MOBILIÁRIOS, EQUIPAMENTOS E VEÍCULOS PARA O FUNDO MUNICIPAL DE SAÚDE	UNIDADE	P	Física Financeira R\$	142.800,00	149.940,00	157.437,00	165.309,00	615.486,00
1078 - CONSTRUÇÃO, REFORMA E/OU AMPLIAÇÃO DE UNIDADES BÁSICAS DE SAÚDE	UNIDADE	P	Física Financeira R\$	7.500,00	7.875,00	8.269,00	8.682,00	32.326,00
1080 - CONSTRUÇÃO E/OU REFORMA DO LABORATÓRIO MUNICIPAL	UNIDADE	P	Física Financeira R\$	3.000,00	3.150,00	3.308,00	3.473,00	12.931,00
1082 - CONSTRUÇÃO, REFORMA E/OU AMPLIAÇÃO DA ACADEMIA DE SAÚDE DA FAMÍLIA	UNIDADE	P	Física Financeira R\$	3.000,00	3.150,00	3.308,00	3.473,00	12.931,00
1083 - CONSTRUÇÃO DO CENTRO DE FISIOTERAPIA	UNIDADE	P	Física Financeira R\$	2.000,00	2.100,00	2.205,00	2.315,00	8.620,00
1105 - AQUISIÇÃO E/OU DESAPROPRIÇÃO DE IMÓVEIS	UNIDADE	P	Física Financeira R\$	1.000,00	1.050,00	1.103,00	1.158,00	4.311,00
1143 - CONSTRUÇÃO E REFORMA DE URGÊNCIA E EMERGÊNCIA	UNIDADE	P	Física Financeira R\$	1.000,00	1.050,00	1.103,00	1.158,00	4.311,00
1148 - MANUTENÇÃO DA EMERGÊNCIA 24HS "JOÃO ANTÔNIO DE ABREU	UNIDADE	P	Física Financeira R\$	2.122.500,00	2.228.625,00	2.340.056,00	2.457.059,00	9.148.240,00
1149 - CONSTRUÇÃO, REFORMA E/OU AMPLIAÇÃO DA FARMÁCIA BÁSICA - QUALIFAR	UNIDADE	P	Física Financeira R\$	1.500,00	1.575,00	1.654,00	1.736,00	6.465,00
1182 - IMPLANTAÇÃO DE PROJETOS DE ACESSIBILIDADES PARA PESSOAS COM DEFICIÊNCIA - PCD	UNIDADE	P	Física Financeira R\$	1.000,00	1.050,00	1.103,00	1.158,00	4.311,00
1500 - CONSTRUÇÃO DE POSTO DE SAÚDE DA FAMÍLIA NO POVOADO BOM JARDIM E LOC CALDEIRÃO	UNIDADE	P	Física Financeira R\$	40.000,00	42.000,00	44.100,00	46.305,00	172.405,00
2048 - MANUTENÇÃO DOS CONSELHO MUNICIPAL DE SAÚDE	UNIDADE	A	Física Financeira R\$	7.000,00	7.350,00	7.718,00	8.103,00	30.171,00
2049 - CAPACITAÇÃO DOS SERVIDORES DA SAÚDE	UNIDADE	A	Física Financeira R\$	6.000,00	6.300,00	6.615,00	6.946,00	25.861,00
2051 - GESTÃO DE ATENÇÃO BÁSICA EM SAÚDE	UNIDADE	A	Física Financeira R\$	2.930.928,00	3.077.474,00	3.231.348,00	3.392.916,00	12.632.666,00
2052 - AÇÕES VOLTADAS A VIGILÂNCIA SANITÁRIA	UNIDADE	A	Física Financeira R\$	52.430,00	55.052,00	57.804,00	60.694,00	225.980,00
2053 - AÇÕES VOLTADAS PARA ASSISTÊNCIA FARMACÉUTICA	UNIDADE	A	Física Financeira R\$	156.774,00	164.613,00	172.843,00	181.486,00	675.716,00
2054 - MANUTENÇÃO DA VIGILÂNCIA EPIDEMIOLÓGICA E AMBIENTAL	UNIDADE	A	Física Financeira R\$	575.010,00	603.761,00	633.949,00	665.646,00	2.478.366,00



**ESTADO DE SERGIPE**  
**PREFEITURA MUNICIPAL DE POÇO VERDE**  
**Programas Administrativos**

Anexo III - Programas do PPA

PPA 2022 / 2026

Programa: 0007 - PROMOÇÃO DA SAÚDE HUMANIZADA

2087 - AÇÕES VOLTADAS PARA MÉDIA COMPLEXIDADE	UNIDADE	A	Física Financeira R\$	410.440,00	430.962,00	452.510,00	475.136,00	1.769.048,00	4
2093 - MANUTENÇÃO DA SAÚDE BUCAL	UNIDADE	A	Física Financeira R\$	505.100,00	530.355,00	566.873,00	584.716,00	2.177.044,00	4
2094 - MANUTENÇÃO AGENTE COMUNITÁRIO DE SAÚDE (ACS)	UNIDADE	A	Física Financeira R\$	1.227.000,00	1.288.350,00	1.352.788,00	1.420.406,00	5.288.524,00	4
2100 - MANUTENÇÃO DO MULTIPROFISSIONAL DA ATENÇÃO PRIMÁRIA A SAÚDE	UNIDADE	A	Física Financeira R\$	204.800,00	215.040,00	225.792,00	237.082,00	882.714,00	4
2125 - MANUTENÇÃO DA REDE CEGONHA	UNIDADE	A	Física Financeira R\$	3.720,00	3.906,00	4.101,00	4.306,00	16.033,00	4
2132 - MANUTENÇÃO DO CENTRO DE APOIO PSICOSSOCIAL - CAPS	UNIDADE	A	Física Financeira R\$	414.200,00	434.910,00	456.656,00	479.488,00	1.785.254,00	4
2133 - MANUTENÇÃO DA ACADEMIA DE SAÚDE DA FAMÍLIA	UNIDADE	A	Física Financeira R\$	22.810,00	23.951,00	25.148,00	26.405,00	98.314,00	4
2136 - PROGRAMA MAIS MÉDICOS PARA O BRASIL	UNIDADE	A	Física Financeira R\$	36.500,00	38.325,00	40.241,00	42.253,00	157.319,00	4
2151 - DEMAIS PROGRAMAS DOS GOVERNOS ESTADUAL E/OU FEDERAL	UNIDADE	A	Física Financeira R\$	176.480,00	185.304,00	194.569,00	204.298,00	780.651,00	4
2152 - MANUTENÇÃO DA SECRETARIA MUNICIPAL DE SAÚDE	UNIDADE	A	Física Financeira R\$	1.969.000,00	2.067.450,00	2.170.823,00	2.279.364,00	8.486.637,00	4
2173 - PROGRAMA DE SERVIÇO DE ATENÇÃO DOMICILIAR - SAD	UNIDADE	A	Física Financeira R\$	255.940,00	266.737,00	282.174,00	296.283,00	1.103.134,00	4
2191 - ENFRENTAMENTO DA EMERGENCIA COVID	UNIDADE	A	Física Financeira R\$	59.398,00	62.368,00	65.486,00	68.761,00	256.013,00	4
2193 - FARMACIA VIVA	UNIDADE	A	Física Financeira R\$	39.730,00	41.717,00	43.802,00	45.992,00	171.241,00	4
2198 - MANUTENÇÃO DE SAÚDE NA FAMÍLIA(PSF)	UNIDADE	A	Física Financeira R\$	1.919.000,00	2.014.950,00	2.115.698,00	2.221.482,00	8.271.130,00	4

<b>Total Física</b>	<b>128</b>
<b>Total Financeira R\$</b>	<b>13.298.560,00</b>
<b>Total Financeira R\$</b>	<b>13.963.490,00</b>
<b>Total Financeira R\$</b>	<b>14.661.657,00</b>
<b>Total Financeira R\$</b>	<b>15.394.747,00</b>
<b>Total Financeira R\$</b>	<b>57.318.464,00</b>



**ESTADO DE SERGIPE**  
**PREFEITURA MUNICIPAL DE POÇO VERDE**  
**Programas Administrativos**

Anexo III - Programas do PPA

PPA 2022 / 2026

Programa: 0008 - GESTÃO LEGISLATIVA

Eixo Estruturante: Ação Legislativa e Controle das Contas Públicas

Macro Objetivo: FORTALECER A DEMOCRACIA

Ação	Produto / Unidade	Tipo	Meta	2022	2023	2024	2025	Total
1179 - AQUISIÇÃO DE EQUIPAMENTOS, MOBILIÁRIOS E VEÍCULOS PARA A CÂMARA MUNICIPAL	UNIDADE	P	Física Financeira R\$	65.000,00	66.250,00	71.663,00	75.246,00	280.159,00
1180 - CONSTRUÇÃO, REFORMA E/OU AMPLIAÇÃO DO PRÉDIO DA CÂMARA MUNICIPAL	UNIDADE	P	Física Financeira R\$	95.000,00	99.750,00	104.738,00	109.974,00	409.462,00
2176 - MANUTENÇÃO DAS ATIVIDADES DA CÂMARA MUNICIPAL	UNIDADE	A	Física Financeira R\$	2.760.000,00	2.898.000,00	3.042.900,00	3.185.045,00	11.895.945,00
2213 - CONCURSO PÚBLICO	UNIDADE	A	Física Financeira R\$	20.000,00	21.000,00	22.050,00	23.153,00	86.203,00
<b>Total Física</b>				<b>2.940.000,00</b>	<b>3.087.000,00</b>	<b>3.241.351,00</b>	<b>3.403.418,00</b>	<b>12.671.769,00</b>



**ESTADO DE SERGIPE**  
**PREFEITURA MUNICIPAL DE POÇO VERDE**  
**Programas Administrativos**

Anexo III - Programas do PPA

PPA 2022 / 2026

Programa: 0009 - ASSESSORIA JURÍDICA DO MUNICÍPIO

Eixo Estruturante: Gestão Pública

Macro Objetivo: MANTER O EQUILÍBRIO FISCAL

Ação	Produto / Unidade	Tipo	Meta	2022	2023	2024	2025	Total
1005 - AQUISIÇÃO DE EQUIPAMENTOS, MOBILIÁRIOS E VEÍCULOS PARA A PROCURADORIA GERAL DO MUNICÍPIO	UNIDADE	P	Física Financeira R\$	500,00	525,00	551,00	579,00	2.155,00
2004 - ATENDIMENTO A PRECATÓRIOS JUDICIAIS	UNIDADE	A	Física Financeira R\$	500.000,00	525.000,00	551.250,00	578.813,00	2.155.063,00
2005 - MANUTENÇÃO DA PROCURADORIA GERAL DO MUNICÍPIO	UNIDADE	A	Física Financeira R\$	164.100,00	172.305,00	180.920,00	189.966,00	707.291,00
<b>Total Física</b>				<b>664.600,00</b>	<b>697.830,00</b>	<b>732.721,00</b>	<b>769.358,00</b>	<b>2.864.609,00</b>



**ESTADO DE SERGIPE**  
**PREFEITURA MUNICIPAL DE POÇO VERDE**  
**Programas Administrativos**

Anexo III - Programas do PPA

PPA 2022 / 2026

Programa: 0021 - ADMINISTRAÇÃO GERAL

Eixo Estruturante: Gestão Pública

Macro Objetivo: Desenvolver ações visando o aperfeiçoamento das máquinas administrativas e fiscal do município.

Ação	Produto / Unidade	Tipo	Meta	2022	2023	2024	2025	Total
1183 - IMPLANTACÃO DE PROJETOS DE ACESSIBILIDADE PARA PESSOAS COM DIFICIÊNCIA - PCD	UNIDADE	P	Física Financeira R\$	1.000,00	1.050,00	1.103,00	1.158,00	4.311,00
2113 - DESPESAS COM PASEP	UNIDADE	A	Física Financeira R\$	643.000,00	675.150,00	708.908,00	744.353,00	2.771.411,00
2129 - CONCURSO PÚBLICO	UNIDADE	A	Física Financeira R\$	4.000,00	4.200,00	4.410,00	4.631,00	17.241,00
2135 - MANUTENÇÃO BRASIL CARINHOSO - APOIO A CRECHE	MANUTENÇÃO BRASIL CARINHOSO - APOIO A CRECHE / R\$	A	Física Financeira R\$	91.980,00	96.579,00	101.408,00	106.478,00	396.445,00
2178 - CONCURSO PÚBLICO	UNIDADE	A	Física Financeira R\$	2.000,00	2.100,00	2.205,00	2.315,00	8.620,00
2231 - AMORTIZAÇÃO E ENCARGOS COM A DÍVIDA INTERNA	UNIDADE	A	Física Financeira R\$	618.496,00	649.421,00	681.892,00	715.986,00	2.665.795,00
<b>Total Física</b>				<b>1.360.476,00</b>	<b>1.428.500,00</b>	<b>1.499.926,00</b>	<b>1.574.921,00</b>	<b>6.863.823,00</b>





**ESTADO DE SERGIPE**  
**PREFEITURA MUNICIPAL DE POÇO VERDE**  
**Programas Administrativos**

Anexo III - Programas do PPA

PPA 2022 / 2026

Programa: 0323 - PLANEJAMENTO URBANO

Eixo Estruturante: Gestão Pública

Macro Objetivo: AMPLIAR AS ÁREAS DE DESENVOLVIMENTO URBANO

Ação	Produto / Unidade	Tipo	Meta	2022	2023	2024	2025	Total
1001 - CONSTRUÇÃO, AMPLIAÇÃO E/OU REFORMA DE REVITALIZAÇÃO DE CICLOVIAS	UNIDADE	P	Física Financeira R\$	50.000,00	52.500,00	55.125,00	57.881,00	215.506,00
1140 - CONSTRUÇÃO, REFORMA E/OU AMPLIAÇÃO DE PRAÇAS	UNIDADE	P	Física Financeira R\$	266.000,00	279.300,00	293.265,00	307.928,00	1.146.493,00
1141 - CRIAÇÃO DE BICICLETÁRIO E ESTACIONAMENTO	UNIDADE	P	Física Financeira R\$	2.000,00	2.100,00	2.205,00	2.315,00	8.620,00
1142 - CONSTRUÇÃO DE ABRIGOS COM COBERTURA PARA PASSAGEIROS	UNIDADE	P	Física Financeira R\$	2.000,00	2.100,00	2.205,00	2.315,00	8.620,00
1160 - CONSTRUÇÃO DE PONTOS DE COBERTURA PARA MOTOTAXI	UNIDADE	P	Física Financeira R\$	10.000,00	10.500,00	11.025,00	11.578,00	43.101,00
1177 - CONSTRUÇÃO DA ESCADARIA DA SERRA GRANDE DO VENTOSO	UNIDADE	P	Física Financeira R\$	1.500,00	1.575,00	1.654,00	1.736,00	6.465,00
1181 - IMPLANTAÇÃO DE PROJETOS DE ACESSIBILIDADES PARA PESSOAS COM DEFICIÊNCIA - PCD	UNIDADE	P	Física Financeira R\$	18.000,00	18.900,00	19.845,00	20.837,00	77.582,00
<b>Total Física</b>				<b>349.500,00</b>	<b>368.975,00</b>	<b>385.324,00</b>	<b>404.568,00</b>	<b>1.508.387,00</b>



**ESTADO DE SERGIPE**  
**PREFEITURA MUNICIPAL DE POÇO VERDE**  
**Programas Administrativos**

Anexo III - Programas do PPA

PPA 2022 / 2026

Programa: 9999 - RESERVA DE CONTINGÊNCIA

Eixo Estruturante: Gestão Pública

Macro Objetivo: Desenvolver ações visando o aperfeiçoamento das máquinas administrativas e fiscal do município.

Ação	Produto / Unidade	Tipo	Meta	2022	2023	2024	2025	Total
9999 - RESERVA DE CONTINGÊNCIA	UNIDADE	0	Física	64.000,00	67.200,00	70.560,00	74.088,00	275.848,00
			Financeira R\$					
			Total Física					
			Total Financeira R\$	64.000,00	67.200,00	70.560,00	74.088,00	275.848,00
			Total Geral Física					824
			Total Geral Financeira R\$	64.000.000,00	67.200.009,00	70.560.027,00	74.087.998,00	275.848.034,00



ESTADO DE SERGIPE  
PREFEITURA MUNICIPAL DE POÇO VERDE  
Quadro de Detalhamento da Despesa - QDD (PPA)

PPA 2022 / 2026

Classificação	2022	2023	2024	2025	Total
Poder: 1 - Poder Legislativo					
Órgão: 01000 - CÂMARA MUNICIPAL					
UO: 01010 - CÂMARA MUNICIPAL DE POÇO VERDE					
Classificação: 01.031.0008.1179 - AQUISIÇÃO DE EQUIPAMENTOS, MOBILIÁRIOS E VEÍCULOS PARA A CÂMARA MUNICIPAL					
Produto:	65.000,00	68.250,00	71.663,00	75.246,00	280.159,00
Unid: UNIDADE					
Classificação: 01.031.0008.1180 - CONSTRUÇÃO, REFORMA E/OU AMPLIAÇÃO DO PRÉDIO DA CÂMARA MUNICIPAL					
Produto:	95.000,00	99.750,00	104.738,00	109.974,00	409.462,00
Unid: UNIDADE					
Classificação: 01.031.0008.2176 - MANUTENÇÃO DAS ATIVIDADES DA CÂMARA MUNICIPAL					
Produto:	2.760.000,00	2.898.000,00	3.042.900,00	3.195.045,00	11.895.945,00
Unid: UNIDADE					
Classificação: 01.031.0008.2213 - CONCURSO PUBLICO					
Produto:	20.000,00	21.000,00	22.050,00	23.153,00	86.203,00
Unid: UNIDADE					
<b>Total UO:</b>	<b>2.940.000,00</b>	<b>3.087.000,00</b>	<b>3.087.000,00</b>	<b>3.403.418,00</b>	<b>12.671.769,00</b>
<b>Total Órgão:</b>	<b>2.940.000,00</b>	<b>3.087.000,00</b>	<b>3.241.351,00</b>	<b>3.403.418,00</b>	<b>12.671.769,00</b>



ESTADO DE SERGIPE  
PREFEITURA MUNICIPAL DE POÇO VERDE  
Quadro de Detalhamento da Despesa - QDD (PPA)

PPA 2022 / 2026

Classificação	2022	2023	2024	2025	Total
Poder: 2 - Poder Executivo					
Órgão: 08000 - SECRETARIA MUNICIPAL DE EDUCAÇÃO					
UO: 08010 - FUNDO MUNICIPAL DE EDUCAÇÃO					
Classificação: 12.122.0005.1156 - AQUISIÇÃO DE EQUIPAMENTOS, MOBILIÁRIOS E VEÍCULOS PARA A SECRETARIA DE EDUCAÇÃO					
Produto:	281.280,00	295.344,00	310.111,00	325.617,00	1.212.352,00
Unid: UNIDADE					
Classificação: 12.122.0005.1157 - CONSTRUÇÃO, REFORMA E/OU AMPLIAÇÃO DA SEDE DA SECRETARIA DE EDUCAÇÃO					
Produto:	7.000,00	7.350,00	7.718,00	8.103,00	30.171,00
Unid: UNIDADE					
Classificação: 12.122.0005.1158 - CONSTRUÇÃO, REFORMA E/OU AMPLIAÇÃO DE BIBLIOTECAS ESCOLARES					
Produto:	6.000,00	6.300,00	6.615,00	6.946,00	25.861,00
Unid: UNIDADE					
Classificação: 12.122.0005.2025 - MANUTENÇÃO DOS CONSELHOS VINCULADOS À SECRETARIA DE EDUCAÇÃO					
Produto:	10.000,00	10.500,00	11.025,00	11.576,00	43.101,00
Unid: UNIDADE					
Classificação: 12.122.0005.2115 - MANUTENÇÃO DO SALÁRIO EDUCAÇÃO					
Produto:	427.000,00	448.350,00	470.768,00	494.306,00	1.840.424,00
Unid: UNIDADE					
Classificação: 12.122.0005.2177 - CONCURSO PÚBLICO					
Produto:	4.000,00	4.200,00	4.410,00	4.631,00	17.241,00
Unid: UNIDADE					
Classificação: 12.128.0005.2197 - QUALIFICAÇÃO DE PROFISSIONAIS DO MAGISTÉRIO E DEMAIS SERVIDORES DA SECRETARIA DE EDUCAÇÃO					
Produto:	2.000,00	2.100,00	2.205,00	2.315,00	8.620,00
Unid: UNIDADE					
Classificação: 12.128.0006.2182 - QUALIFICAÇÃO E CAPACITAÇÃO DOS SERVIDORES DA SECRETARIA MUNICIPAL DE EDUCAÇÃO					
Produto:	6.000,00	6.300,00	6.615,00	6.946,00	25.861,00
Unid: UNIDADE					
Classificação: 12.242.0005.1184 - IMPLANTAÇÃO DE PROJETOS DE ACESSIBILIDADES PARA PESSOAS COM DEFICIÊNCIA - PCD					
Produto:	2.000,00	2.100,00	2.205,00	2.315,00	8.620,00
Unid: UNIDADE					
Classificação: 12.243.0005.2027 - APOIO FINANCEIRO A ESTUDANTES					
Produto:	1.500,00	1.575,00	1.654,00	1.736,00	6.465,00
Unid: UNIDADE					
Classificação: 12.361.0005.1026 - CONSTRUÇÃO, REFORMA E/OU RECUPERAÇÃO DE QUADRAS ESPORTIVAS NAS ESCOLAS					
Produto:	80.000,00	84.000,00	88.200,00	92.610,00	344.810,00
Unid: UNIDADE					
Classificação: 12.361.0005.1047 - CONSTRUÇÃO DE SALAS DE RECURSOS MULTIFUNCIONAIS					
Produto:	21.000,00	22.050,00	23.153,00	24.310,00	90.513,00
Unid: UNIDADE					
Classificação: 12.361.0005.1048 - CONSTRUÇÃO, REFORMA E/OU RECUPERAÇÃO DE QUADRAS ESPORTIVAS NAS ESCOLAS MUNICIPAIS DONA CAÇULA VALADARES E JOÃO RABELO DO ROSÁRIO					
Produto:	600.000,00	630.000,00	661.500,00	694.575,00	2.586.075,00
Unid: UNIDADE					
Classificação: 12.361.0005.1186 - CONSTRUÇÃO, REFORMA E/OU AMPLIAÇÃO DAS ESCOLAS MUNICIPAIS					
Produto:	553.000,00	580.650,00	609.683,00	640.167,00	2.383.500,00
Unid: UNIDADE					
Classificação: 12.361.0005.1190 - REFORMA E/OU AMPLIAÇÃO DA ESCOLA MUNICIPAL JOÃO RABELO DO ROSÁRIO - EMENDA ADITIVA Nº 04/2019					
Produto:	10.000,00	10.500,00	11.025,00	11.576,00	43.101,00
Unid: UNIDADE					
Classificação: 12.361.0005.2028 - ALIMENTAÇÃO ESCOLAR - ENSINO FUNDAMENTAL					
Produto:	390.500,00	410.025,00	430.526,00	452.053,00	1.683.104,00
Unid: UNIDADE					
Classificação: 12.361.0005.2029 - MANUTENÇÃO E DESENVOLVIMENTO DO ENSINO FUNDAMENTAL					
Produto:					
Unid: UNIDADE					



ESTADO DE SERGIPE  
PREFEITURA MUNICIPAL DE POÇO VERDE  
Quadro de Detalhamento da Despesa - QDD (PPA)

PPA 2022 / 2026

Classificação	2022	2023	2024	2025	Total
<b>Classificação:</b> 12.361.0005.2030 - TRANSPORTE ESCOLAR	3.581.890,00	3.760.985,00	3.949.034,00	4.146.485,00	15.438.394,00
<b>Produto:</b>				<b>Unid: UNIDADE</b>	
	1.651.500,00	1.734.075,00	1.820.779,00	1.911.818,00	7.118.172,00
<b>Classificação:</b> 12.361.0005.2031 - PROGRAMA DINHEIRO DIRETO NA ESCOLA - PDDE				<b>Unid: UNIDADE</b>	
<b>Produto:</b>	6.130,00	6.437,00	6.758,00	7.096,00	26.421,00
<b>Classificação:</b> 12.361.0005.2117 - ALIMENTAÇÃO ESCOLAR - MAIS EDUCAÇÃO				<b>Unid: UNIDADE</b>	
<b>Produto:</b>	21.000,00	22.050,00	23.153,00	24.310,00	90.513,00
<b>Classificação:</b> 12.361.0005.2140 - ALIMENTAÇÃO ESCOLAR ESPECIAL - AEE				<b>Unid: UNIDADE</b>	
<b>Produto:</b>	21.000,00	22.050,00	23.153,00	24.310,00	90.513,00
<b>Classificação:</b> 12.361.0005.2141 - ALIMENTAÇÃO ESCOLAR QUILOMBOLA				<b>Unid: UNIDADE</b>	
<b>Produto:</b>	41.000,00	43.050,00	45.203,00	47.463,00	176.716,00
<b>Classificação:</b> 12.361.0005.2147 - ALIMENTAÇÃO ESCOLAR - EJA				<b>Unid: UNIDADE</b>	
<b>Produto:</b>	26.000,00	27.300,00	28.665,00	30.098,00	112.063,00
<b>Classificação:</b> 12.361.0005.2149 - DEMAIS PROGRAMAS DOS GOVERNOS ESTADUAL E/OU FEDERAL				<b>Unid: UNIDADE</b>	
<b>Produto:</b>	112.660,00	118.293,00	124.208,00	130.418,00	485.579,00
<b>Classificação:</b> 12.361.0005.2202 - MANUTENÇÃO DA SECRETARIA DE EDUCAÇÃO				<b>Unid: UNIDADE</b>	
<b>Produto:</b>	1.340.220,00	1.407.231,00	1.477.593,00	1.551.472,00	5.776.516,00
<b>Classificação:</b> 12.364.0005.2229 - MANUTENÇÃO E DESENVOLVIMENTO DO POLO DA UAB				<b>Unid: UNIDADE</b>	
<b>Produto:</b>	56.420,00	59.241,00	62.203,00	65.313,00	243.177,00
<b>Classificação:</b> 12.365.0005.1030 - CONSTRUÇÃO, REFORMA E/OU AMPLIAÇÃO DE CRECHE				<b>Unid: R\$</b>	
<b>Produto: CONSTRUÇÃO, REFORMA E/OU AMPLIAÇÃO DE CRECHE</b>	6.000,00	6.300,00	6.615,00	6.946,00	25.861,00
<b>Classificação:</b> 12.365.0005.1049 - CONSTRUÇÃO DE CRECHE NO POVOADO SÃO JOSÉ				<b>Unid: UNIDADE</b>	
<b>Produto: CONSTRUÇÃO DE CRECHE NO POVOADO SÃO JOSÉ</b>	300.000,00	315.000,00	330.750,00	347.288,00	1.293.038,00
<b>Classificação:</b> 12.365.0005.1050 - CONSTRUÇÃO DO MODULO INFANTIL A ESCOLA				<b>Unid: UNIDADE</b>	
<b>Produto: CONSTRUÇÃO DO MODULO INFANTIL A ESCOLA</b>	300.000,00	315.000,00	330.750,00	347.288,00	1.293.038,00
<b>Classificação:</b> 12.365.0005.1147 - REFORMA E/OU AMPLIAÇÃO DA CRECHE MUNICIPAL JOSEFA FERREIRA				<b>Unid: UNIDADE</b>	
<b>Produto: REFORMA E/OU AMPLIAÇÃO DA CRECHE MUNICIPAL JOSEFA FERREIRA</b>	200.000,00	210.000,00	220.500,00	231.525,00	862.025,00
<b>Classificação:</b> 12.365.0005.2033 - MANUTENÇÃO E DESENVOLVIMENTO DA EDUCAÇÃO INFANTIL				<b>Unid: R\$</b>	
<b>Produto: MANUTENÇÃO E DESENVOLVIMENTO DA EDUCAÇÃO INFANTIL</b>	104.940,00	110.187,00	115.696,00	121.481,00	452.304,00
<b>Classificação:</b> 12.365.0005.2195 - ALIMENTAÇÃO ESCOLAR - CRECHE				<b>Unid: UNIDADE</b>	
<b>Produto:</b>	41.000,00	43.050,00	45.203,00	47.463,00	176.716,00
<b>Classificação:</b> 12.365.0005.2196 - ALIMENTAÇÃO ESCOLAR - PRE ESCOLAR				<b>Unid: UNIDADE</b>	
<b>Produto:</b>	66.000,00	69.300,00	72.765,00	76.403,00	284.468,00
<b>Classificação:</b> 12.365.0021.2135 - MANUTENÇÃO BRASIL CARINHOSO - APOIO A CRECHE				<b>Unid: R\$</b>	
<b>Produto: MANUTENÇÃO BRASIL CARINHOSO - APOIO A CRECHE</b>	91.980,00	96.579,00	101.408,00	106.478,00	396.445,00
<b>Classificação:</b> 12.366.0005.2245 - DESENVOLVIMENTO E MANUTENÇÃO DA EDUCAÇÃO - EJA					



ESTADO DE SERGIPE  
PREFEITURA MUNICIPAL DE POÇO VERDE  
Quadro de Detalhamento da Despesa - QDD (PPA)

PPA 2022 / 2026

Classificação	2022	2023	2024	2025	Total
Produto:	7.940,00	8.337,00	8.754,00	Unid: UNIDADE 9.192,00	34.223,00
<b>Total UO:</b>	<b>10.376.960,00</b>	<b>10.895.809,00</b>	<b>10.895.809,00</b>	<b>12.012.629,00</b>	<b>44.726.001,00</b>



ESTADO DE SERGIPE  
PREFEITURA MUNICIPAL DE POÇO VERDE  
Quadro de Detalhamento da Despesa - QDD (PPA)

PPA 2022 / 2026

Classificação	2022	2023	2024	2025	Total
Poder: 2 - Poder Executivo					
Órgão: 08000 - SECRETARIA MUNICIPAL DE EDUCAÇÃO					
UO: 08020 - SECRETARIA MUNICIPAL DE EDUCAÇÃO - FUNDEB					
Classificação: 12.361.0005.2034 - DESENVOLVIMENTO E MANUTENÇÃO DO ENSINO FUNDAMENTAL - FUNDEB					
Produto:				Unid: UNIDADE	
	4.100.260,00	4.305.273,00	4.520.537,00	4.746.563,00	17.672.633,00
Classificação: 12.361.0005.2299 - REMUNERAÇÃO DOS PROFISSIONAIS DA EDUCAÇÃO BÁSICA COM RECURSO DO FUNDEB - ENSINO FUNDAMENTAL					
Produto:				Unid: UNIDADE	
	8.837.060,00	9.278.913,00	9.742.859,00	10.230.002,00	38.088.834,00
Classificação: 12.365.0005.2035 - DESENVOLVIMENTO E MANUNTEÇÃO DA EDUCAÇÃO INFANTIL - FUNDEB					
Produto: DESENVOLVIMENTO E MANUNTEÇÃO DA EDUCAÇÃO INFANTIL - FUNDEB				Unid: R\$	
	10.740,00	11.277,00	11.841,00	12.433,00	46.291,00
Classificação: 12.365.0005.4299 - REMUNERAÇÃO DOS PROFISSIONAIS DA EDUCAÇÃO BÁSICA COM RECURSOS DO FUNDEB - EDUCAÇÃO INFANTIL					
Produto:				Unid: UNIDADE	
	2.005.000,00	2.105.250,00	2.210.513,00	2.321.038,00	8.641.801,00
Classificação: 12.366.0005.6299 - REMUNERAÇÃO DOS PROFISSIONAIS DA EDUCAÇÃO BÁSICA COM RECURSOS DO FUNDEB - EJA					
Produto:				Unid: UNIDADE	
	431.220,00	452.781,00	475.420,00	499.191,00	1.858.612,00
Classificação: 12.367.0005.8299 - REMUNERAÇÃO DOS PROFISSIONAIS DA EDUCAÇÃO BÁSICA COM RECURSOS DO FUNDEB - EDUCAÇÃO ESPECIAL					
Produto:				Unid: UNIDADE	
	332.220,00	348.831,00	366.273,00	384.586,00	1.431.910,00
<b>Total UO:</b>	<b>15.716.500,00</b>	<b>16.502.325,00</b>	<b>16.502.325,00</b>	<b>18.193.813,00</b>	<b>67.740.081,00</b>
<b>Total Órgão:</b>	<b>26.093.460,00</b>	<b>27.398.134,00</b>	<b>28.768.046,00</b>	<b>30.206.442,00</b>	<b>112.466.082,00</b>



ESTADO DE SERGIPE  
PREFEITURA MUNICIPAL DE POÇO VERDE  
Quadro de Detalhamento da Despesa - QDD (PPA)

PPA 2022 / 2026

Classificação	2022	2023	2024	2025	Total
<b>Poder: 2 - Poder Executivo</b>					
<b>Órgão: 11000 - SECRETARIA MUNICIPAL DE SAÚDE</b>					
<b>UO: 11011 - FUNDO MUNICIPAL DE SAÚDE</b>					
<b>Classificação: 10.122.0007.2049 - CAPACITAÇÃO DOS SERVIDORES DA SAÚDE</b>					
Produto:	6.000,00	6.300,00	6.615,00	Unid: UNIDADE 6.946,00	25.861,00
<b>Classificação: 10.122.0007.2152 - MANUTENÇÃO DA SECRETARIA MUNICIPAL DE SAÚDE</b>					
Produto:	1.969.000,00	2.067.450,00	2.170.823,00	Unid: UNIDADE 2.279.364,00	8.486.637,00
<b>Classificação: 10.122.0007.2191 - ENFRENTAMENTO DA EMERGENCIA COVID</b>					
Produto:	59.398,00	62.368,00	65.486,00	Unid: UNIDADE 68.761,00	256.013,00
<b>Classificação: 10.122.0021.2129 - CONCURSO PÚBLICO</b>					
Produto:	4.000,00	4.200,00	4.410,00	Unid: UNIDADE 4.631,00	17.241,00
<b>Classificação: 10.242.0007.1182 - IMPLANTAÇÃO DE PROJETOS DE ACESSIBILIDADES PARA PESSOAS COM DEFICIÊNCIA - PCD</b>					
Produto:	1.000,00	1.050,00	1.103,00	Unid: UNIDADE 1.158,00	4.311,00
<b>Classificação: 10.301.0001.2199 - CONSÓRCIO PÚBLICO</b>					
Produto:	500,00	525,00	551,00	Unid: UNIDADE 579,00	2.155,00
<b>Classificação: 10.301.0007.1076 - CONSTRUÇÃO DA SEDE DA SECRETARIA DE SAÚDE</b>					
Produto:	1.000,00	1.050,00	1.103,00	Unid: UNIDADE 1.158,00	4.311,00
<b>Classificação: 10.301.0007.1077 - AQUISIÇÃO DE MOBILIÁRIOS, EQUIPAMENTOS E VEÍCULOS PARA O FUNDO MUNICIPAL DE SAUDE</b>					
Produto:	142.800,00	149.940,00	157.437,00	Unid: UNIDADE 165.309,00	615.486,00
<b>Classificação: 10.301.0007.1082 - CONSTRUÇÃO, REFORMA E/OU AMPLIAÇÃO DA ACADÊMIA DE SAÚDE DA FAMÍLIA</b>					
Produto:	3.000,00	3.150,00	3.308,00	Unid: UNIDADE 3.473,00	12.931,00
<b>Classificação: 10.301.0007.1105 - AQUISIÇÃO E/OU DESAPROPRIAÇÃO DE IMÓVEIS</b>					
Produto:	1.000,00	1.050,00	1.103,00	Unid: UNIDADE 1.158,00	4.311,00
<b>Classificação: 10.301.0007.1143 - CONSTRUÇÃO E REFORMA DE URGÊNCIA E EMERGÊNCIA</b>					
Produto:	1.000,00	1.050,00	1.103,00	Unid: UNIDADE 1.158,00	4.311,00
<b>Classificação: 10.301.0007.2048 - MANUTENÇÃO DOS CONSELHO MUNICIPAL DE SAÚDE</b>					
Produto:	7.000,00	7.350,00	7.718,00	Unid: UNIDADE 8.103,00	30.171,00
<b>Classificação: 10.301.0007.2051 - GESTÃO DE ATENÇÃO BÁSICA EM SAÚDE</b>					
Produto:	2.930.928,00	3.077.474,00	3.231.348,00	Unid: UNIDADE 3.392.916,00	12.632.666,00
<b>Classificação: 10.301.0007.2087 - AÇÕES VOLTADAS PARA MÉDIA COMPLEXIDADE</b>					
Produto:	410.440,00	430.962,00	452.510,00	Unid: UNIDADE 475.136,00	1.769.048,00
<b>Classificação: 10.301.0007.2093 - MANUTENÇÃO DA SAÚDE BUCAL</b>					
Produto:	505.100,00	530.355,00	556.873,00	Unid: UNIDADE 584.716,00	2.177.044,00
<b>Classificação: 10.301.0007.2094 - MANUTENÇÃO AGENTE COMUNITÁRIO DE SAÚDE (ACS)</b>					
Produto:	1.227.000,00	1.288.350,00	1.352.768,00	Unid: UNIDADE 1.420.406,00	5.288.524,00
<b>Classificação: 10.301.0007.2100 - MANUTENÇÃO DO MULTIPROFISSIONAL DA ATENÇÃO PRIMÁRIA A SAÚDE</b>					
Produto:	204.800,00	215.040,00	225.792,00	Unid: UNIDADE 237.082,00	882.714,00





ESTADO DE SERGIPE  
PREFEITURA MUNICIPAL DE POÇO VERDE  
Quadro de Detalhamento da Despesa - QDD (PPA)

PPA 2022 / 2026

Classificação	2022	2023	2024	2025	Total
Classificação: 10.301.0007.2125 - MANUTENÇÃO DA REDE CEGONHA					
Produto:	3.720,00	3.906,00	4.101,00	Unid: UNIDADE 4.306,00	16.033,00
Classificação: 10.301.0007.2133 - MANUTENÇÃO DA ACADEMIA DE SAÚDE DA FAMÍLIA					
Produto:	22.810,00	23.951,00	25.148,00	Unid: UNIDADE 26.405,00	98.314,00
Classificação: 10.301.0007.2136 - PROGRAMA MAIS MÉDICOS PARA O BRASIL					
Produto:	36.500,00	38.325,00	40.241,00	Unid: UNIDADE 42.253,00	157.319,00
Classificação: 10.301.0007.2151 - DEMAIS PROGRAMAS DOS GOVERNOS ESTADUAL E/OU FEDERAL					
Produto:	176.480,00	185.304,00	194.569,00	Unid: UNIDADE 204.298,00	760.651,00
Classificação: 10.301.0007.2173 - PROGRAMA DE SERVIÇO DE ATENÇÃO DOMICILIAR - SAD					
Produto:	255.940,00	268.737,00	282.174,00	Unid: UNIDADE 296.283,00	1.103.134,00
Classificação: 10.301.0007.2198 - MANUTENÇÃO DE SAÚDE NA FAMÍLIA(PSF)					
Produto:	1.919.000,00	2.014.950,00	2.115.698,00	Unid: UNIDADE 2.221.482,00	8.271.130,00
Classificação: 10.302.0007.1078 - CONSTRUÇÃO, REFORMA E/OU AMPLIAÇÃO DE UNIDADES BÁSICAS DE SAÚDE					
Produto:	7.500,00	7.875,00	8.269,00	Unid: UNIDADE 8.682,00	32.326,00
Classificação: 10.302.0007.1080 - CONSTRUÇÃO E/OU REFORMA DO LABORATÓRIO MUNICIPAL					
Produto:	3.000,00	3.150,00	3.308,00	Unid: UNIDADE 3.473,00	12.931,00
Classificação: 10.302.0007.1083 - CONSTRUÇÃO DO CENTRO DE FISIOTERAPIA					
Produto:	2.000,00	2.100,00	2.205,00	Unid: UNIDADE 2.315,00	8.620,00
Classificação: 10.302.0007.1148 - MANUTENÇÃO DA EMERGÊNCIA 24HS "JOÃO ANTÔNIO DE ABREU					
Produto:	2.122.500,00	2.228.625,00	2.340.056,00	Unid: UNIDADE 2.457.059,00	9.148.240,00
Classificação: 10.302.0007.1149 - CONSTRUÇÃO, REFORMA E/OU AMPLIAÇÃO DA FARMÁCIA BÁSICA - QUALIFAR					
Produto:	1.500,00	1.575,00	1.654,00	Unid: UNIDADE 1.736,00	6.465,00
Classificação: 10.302.0007.1500 - CONSTRUÇÃO DE POSTO DE SAÚDE DA FAMÍLIA NO POVOADO BOM JARDIM E LOC CALDEIRÃO					
Produto:	40.000,00	42.000,00	44.100,00	Unid: UNIDADE 46.305,00	172.405,00
Classificação: 10.302.0007.2132 - MANUTENÇÃO DO CENTRO DE APOIO PSICOSSOCIAL - CAPS					
Produto:	414.200,00	434.910,00	456.656,00	Unid: UNIDADE 479.488,00	1.785.254,00
Classificação: 10.303.0007.2053 - AÇÕES VOLTADAS PARA ASSISTÊNCIA FARMACÊUTICA					
Produto:	156.774,00	164.613,00	172.843,00	Unid: UNIDADE 181.486,00	675.716,00
Classificação: 10.303.0007.2193 - FARMACIA VIVA					
Produto:	39.730,00	41.717,00	43.802,00	Unid: UNIDADE 45.992,00	171.241,00
Classificação: 10.304.0007.2052 - AÇÕES VOLTADAS A VIGILÂNCIA SANITÁRIA					
Produto:	52.430,00	55.052,00	57.804,00	Unid: UNIDADE 60.694,00	225.980,00
Classificação: 10.305.0007.2054 - MANUTENÇÃO DA VIGILÂNCIA EPIDEMIOLÓGICA E AMBIENTAL					
Produto:	575.010,00	603.761,00	633.949,00	Unid: UNIDADE 665.646,00	2.478.366,00
<b>Total UO:</b>	<b>13.303.060,00</b>	<b>13.968.215,00</b>	<b>13.968.215,00</b>	<b>15.399.957,00</b>	<b>57.337.860,00</b>

Emitido em: 17/09/2021 08:54:35

Página 7 de 25



ESTADO DE SERGIPE  
PREFEITURA MUNICIPAL DE POÇO VERDE  
Quadro de Detalhamento da Despesa - QDD (PPA)

PPA 2022 / 2026

Classificação	2022	2023	2024	2025	Total
Total Órgão:	13.303.060,00	13.968.215,00	14.666.628,00	15.399.957,00	57.337.860,00



ESTADO DE SERGIPE  
PREFEITURA MUNICIPAL DE POÇO VERDE  
Quadro de Detalhamento da Despesa - QDD (PPA)

PPA 2022 / 2026

Classificação	2022	2023	2024	2025	Total
Poder: 2 - Poder Executivo					
Órgão: 15000 - PREFEITURA MUNICIPAL DE POÇO VERDE					
UO: 15001 - GABINE DO VICE PREFEITO					
Classificação: 04.122.0001.1199 - AQUISIÇÃO DE MOBILIÁRIOS EQUIPAMENTO E VEÍCULOS PARA O GABINETE DO VICE PREFEITO					
Produto:	500,00	525,00	551,00	579,00	2.155,00
				Unid: UNIDADE	
				579,00	
Classificação: 04.122.0001.2214 - MANUTENÇÃO DO GABINETE DO VICE PREFEITO					
Produto:	255.600,00	268.380,00	281.799,00	295.889,00	1.101.668,00
				Unid: UNIDADE	
				295.889,00	
<b>Total UO:</b>	<b>256.100,00</b>	<b>268.905,00</b>	<b>288.905,00</b>	<b>296.468,00</b>	<b>1.103.823,00</b>



ESTADO DE SERGIPE  
PREFEITURA MUNICIPAL DE POÇO VERDE  
Quadro de Detalhamento da Despesa - QDD (PPA)

PPA 2022 / 2026

Classificação	2022	2023	2024	2025	Total
Poder: 2 - Poder Executivo					
Órgão: 15000 - PREFEITURA MUNICIPAL DE POÇO VERDE					
UO: 15002 - GABINETE DO PREFEITO					
Classificação: 04.122.0001.1197 - AQUISIÇÃO DE MOBILIÁRIOS, EQUIPAMENTOS E VEÍCULOS PARA O GABINETE DO PREFEITO					
Produto:	500,00	525,00	551,00	579,00	2.155,00
Unid: UNIDADE					
Classificação: 04.122.0001.2002 - MANUTENÇÃO DO GABINETE DO PREFEITO					
Produto:	1.337.500,00	1.404.375,00	1.474.594,00	1.548.323,00	5.764.792,00
Unid: UNIDADE					
<b>Total UO:</b>	<b>1.338.000,00</b>	<b>1.404.900,00</b>	<b>1.404.900,00</b>	<b>1.548.902,00</b>	<b>5.766.947,00</b>



ESTADO DE SERGIPE  
PREFEITURA MUNICIPAL DE POÇO VERDE  
Quadro de Detalhamento da Despesa - QDD (PPA)

PPA 2022 / 2026

Classificação	2022	2023	2024	2025	Total
Poder: 2 - Poder Executivo					
Órgão: 15000 - PREFEITURA MUNICIPAL DE POÇO VERDE					
UO: 15003 - PROCURADORIA GERAL DO MUNICÍPIO					
Classificação: 02.061.0009.2004 - ATENDIMENTO A PRECATÓRIOS JUDICIAIS					
Produto:	500.000,00	525.000,00	551.250,00	578.813,00	2.155.063,00
Unid: UNIDADE					
Classificação: 02.122.0009.1005 - AQUISIÇÃO DE EQUIPAMENTOS, MOBILIÁRIOS E VEÍCULOS PARA A PROCURADORIA GERAL DO MUNICÍPIO					
Produto:	500,00	525,00	551,00	579,00	2.155,00
Unid: UNIDADE					
Classificação: 02.122.0009.2005 - MANUTENÇÃO DA PROCURADORIA GERAL DO MUNICÍPIO					
Produto:	164.100,00	172.305,00	180.920,00	189.966,00	707.291,00
Unid: UNIDADE					
<b>Total UO:</b>	<b>664.600,00</b>	<b>697.830,00</b>	<b>697.830,00</b>	<b>769.358,00</b>	<b>2.864.509,00</b>



ESTADO DE SERGIPE  
PREFEITURA MUNICIPAL DE POÇO VERDE  
Quadro de Detalhamento da Despesa - QDD (PPA)

PPA 2022 / 2026

Classificação	2022	2023	2024	2025	Total
Poder: 2 - Poder Executivo					
Órgão: 15000 - PREFEITURA MUNICIPAL DE POÇO VERDE					
UO: 15004 - SECRETARIA MUNICIPAL DE ADMINISTRAÇÃO					
Classificação: 04.122.0001.1200 - AQUISIÇÃO DE EQUIPAMENTOS, MOBILIÁRIOS PARA A SECRETARIA DE ADMINISTRAÇÃO					
Produto:	40.000,00	42.000,00	44.100,00	Unid: UNIDADE 46.305,00	172.405,00
Classificação: 04.122.0001.1201 - REFORMA E/OU AMPLIAÇÃO DO CENTRO ADMINISTRATIVO					
Produto:	500,00	525,00	551,00	Unid: UNIDADE 579,00	2.155,00
Classificação: 04.122.0001.2009 - CAPACITAÇÃO E QUALIFICAÇÃO DOS MEMBROS CONSELHOS MUNICIPAIS					
Produto:	2.000,00	2.100,00	2.205,00	Unid: UNIDADE 2.315,00	8.620,00
Classificação: 04.122.0001.2215 - MANUTENÇÃO DA SECRETARIA DE ADMINISTRAÇÃO					
Produto:	2.506.500,00	2.631.825,00	2.763.416,00	Unid: UNIDADE 2.901.587,00	10.803.328,00
Classificação: 04.122.0001.2216 - MANUTENÇÃO DE INATIVOS E PENSIONISTAS					
Produto:	1.000,00	1.050,00	1.103,00	Unid: UNIDADE 1.158,00	4.311,00
Classificação: 04.122.0006.2183 - QUALIFICAÇÃO E CAPACITAÇÃO DOS SERVIDORES DO MUNICÍPIO					
Produto:	6.000,00	6.300,00	6.615,00	Unid: UNIDADE 6.946,00	25.861,00
Classificação: 04.122.0021.2178 - CONCURSO PÚBLICO					
Produto:	2.000,00	2.100,00	2.205,00	Unid: UNIDADE 2.315,00	8.620,00
Classificação: 05.181.0001.2217 - MANUTENÇÃO DE CONVENIO PARA A SEGURANÇA PUBLICA					
Produto:	23.000,00	24.150,00	25.358,00	Unid: UNIDADE 26.625,00	99.133,00
<b>Total UO:</b>	<b>2.581.000,00</b>	<b>2.710.050,00</b>	<b>2.710.050,00</b>	<b>2.987.830,00</b>	<b>11.124.433,00</b>



ESTADO DE SERGIPE  
PREFEITURA MUNICIPAL DE POÇO VERDE  
Quadro de Detalhamento da Despesa - QDD (PPA)

PPA 2022 / 2026

Classificação	2022	2023	2024	2025	Total
Poder: 2 - Poder Executivo					
Órgão: 15000 - PREFEITURA MUNICIPAL DE POÇO VERDE					
UO: 15006 - SECRETARIA MUNICIPAL DE FINANÇAS					
Classificação: 04.122.0021.2113 - DESPESAS COM PASEP					
Produto:	643.000,00	675.150,00	708.908,00	744.353,00	2.771.411,00
Unid: UNIDADE					
Classificação: 04.123.0001.1009 - AQUISIÇÃO DE EQUIPAMENTOS, MOBILIÁRIOS E/OU VEÍCULOS PARA A SECRETARIA DE FINANÇAS					
Produto:	10.000,00	10.500,00	11.025,00	11.576,00	43.101,00
Unid: UNIDADE					
Classificação: 04.123.0001.2219 - MANUTENÇÃO DA SECRETARIA DE FINANÇAS					
Produto:	766.210,00	804.521,00	844.747,00	886.984,00	3.302.462,00
Unid: UNIDADE					
Classificação: 28.843.0021.2231 - AMORTIZAÇÃO E ENCARGOS COM A DÍVIDA INTERNA					
Produto:	618.496,00	649.421,00	681.892,00	715.986,00	2.665.795,00
Unid: UNIDADE					
Classificação: 99.999.9999.9999 - RESERVA DE CONTINGÊNCIA					
Produto:	64.000,00	67.200,00	70.560,00	74.088,00	275.848,00
Unid: UNIDADE					
<b>Total UO:</b>	<b>2.101.706,00</b>	<b>2.206.792,00</b>	<b>2.206.792,00</b>	<b>2.432.987,00</b>	<b>9.058.617,00</b>



ESTADO DE SERGIPE  
PREFEITURA MUNICIPAL DE POÇO VERDE  
Quadro de Detalhamento da Despesa - QDD (PPA)

PPA 2022 / 2026

Classificação	2022	2023	2024	2025	Total
Poder: 2 - Poder Executivo					
Órgão: 15000 - PREFEITURA MUNICIPAL DE POÇO VERDE					
UO: 15008 - SECRETARIA MUNICIPAL DE AGRICULTURA, MEIO AMBIENTE E RECURSOS HÍDRICOS					
Classificação: 18.541.0002.1223 - CONSTRUÇÃO, REFORMA E/OU AMPLIAÇÃO DA REDE DE ABASTECIMENTO DE ÁGUA					
Produto:	20.000,00	21.000,00	22.050,00	23.153,00	86.203,00
Unid: UNIDADE					
Classificação: 18.541.0002.1224 - AQUISIÇÃO DE EQUIPAMENTOS E MOBILIÁRIOS PARA ORGANIZAÇÕES DA AGRICULTURA FAMILIAR					
Produto:	4.000,00	4.200,00	4.410,00	4.631,00	17.241,00
Unid: UNIDADE					
Classificação: 18.541.0002.1225 - AQUISIÇÃO DE EQUIPAMENTOS, MOBILIÁRIOS E VEÍCULOS PARA A SECRETARIA MUNICIPAL DE AGRICULTURA, MEIO AMBIENTE E RECURSOS HÍDRICOS					
Produto:	40.000,00	42.000,00	44.100,00	46.305,00	172.405,00
Unid: UNIDADE					
Classificação: 18.541.0002.1227 - CONSTRUÇÃO DE CENTRAIS DE ARMAZENAMENTO DE PRODUÇÃO					
Produto:	1.000,00	1.050,00	1.103,00	1.158,00	4.311,00
Unid: UNIDADE					
Classificação: 18.541.0002.1228 - CONSTRUÇÃO DE AGROINDUSTRIA PARA OVINOCAPRINOCULTURA					
Produto:	2.000,00	2.100,00	2.205,00	2.315,00	8.620,00
Unid: UNIDADE					
Classificação: 18.541.0002.1229 - PERFURAÇÃO E RECUPERAÇÃO DE POÇOS ARTESANAIS					
Produto:	20.000,00	21.000,00	22.050,00	23.153,00	86.203,00
Unid: UNIDADE					
Classificação: 18.541.0002.2232 - MANUTENÇÃO DO DEPARTAMENTO DE MEIO AMBIENTE					
Produto:	245.200,00	257.460,00	270.333,00	283.850,00	1.056.843,00
Unid: UNIDADE					
Classificação: 18.541.0002.2233 - MANUTENÇÃO DO CECAF - CENTRO DE COMERCIALIZAÇÃO DA AGRICULTURA FAMILIAR					
Produto:	361.100,00	379.155,00	398.113,00	418.018,00	1.556.386,00
Unid: UNIDADE					
Classificação: 18.541.0002.2234 - INCENTIVO A PRODUÇÃO AGRÍCOLA E A PECUÁRIA/HORTAS E QUINTAIS					
Produto:	4.000,00	4.200,00	4.410,00	4.631,00	17.241,00
Unid: UNIDADE					
Classificação: 18.541.0002.2236 - MANUTENÇÃO DA ORGANIZAÇÃO DOS DEFENSORES DOS DIREITOS DOS ANIMAIS					
Produto:	9.000,00	9.450,00	9.923,00	10.419,00	38.792,00
Unid: UNIDADE					
Classificação: 18.541.0002.2237 - MANUTENÇÃO DO DEPARTAMENTO DE AGRICULTURA					
Produto:	80.300,00	84.315,00	88.531,00	92.957,00	346.103,00
Unid: UNIDADE					
Classificação: 18.541.0002.2238 - QUALIFICAÇÃO E CAPACITAÇÃO DOS SERVIDORES DESTA SECRETARIA					
Produto:	4.000,00	4.200,00	4.410,00	4.631,00	17.241,00
Unid: UNIDADE					
Classificação: 18.541.0002.2239 - QUALIFICAÇÃO E CAPACITAÇÃO DE AGRICULTORES					
Produto:	5.000,00	5.250,00	5.513,00	5.788,00	21.551,00
Unid: UNIDADE					
Classificação: 18.541.0002.2240 - MANUTENÇÃO DOS CONSELHOS VINCULADOS A AGRICULTURA					
Produto:	4.000,00	4.200,00	4.410,00	4.631,00	17.241,00
Unid: UNIDADE					
Classificação: 18.541.0002.2241 - MANUTENÇÃO DA SECRETARIA MUNICIPAL DE AGRICULTURA, MEIO AMBIENTE E RECURSOS HÍDRICOS					
Produto:	391.200,00	410.760,00	431.298,00	452.863,00	1.686.121,00
Unid: UNIDADE					
Classificação: 18.541.0003.1222 - CENTRO DE COMERCIALIZAÇÃO DE ANIMAIS VIVOS					
Produto:	2.000,00	2.100,00	2.205,00	2.315,00	8.620,00
Unid: UNIDADE					
Classificação: 20.452.0003.1400 - REFORMA E/OU AMPLIAÇÃO DO CECAF					
Produto:					
Unid: UNIDADE					





ESTADO DE SERGIPE  
PREFEITURA MUNICIPAL DE POÇO VERDE  
Quadro de Detalhamento da Despesa - QDD (PPA)

PPA 2022 / 2026

Classificação	2022	2023	2024	2025	Total
	1.500,00	1.575,00	1.654,00	1.736,00	6.465,00
<b>Total UC:</b>	<b>1.194.300,00</b>	<b>1.254.015,00</b>	<b>1.254.015,00</b>	<b>1.382.554,00</b>	<b>5.147.587,00</b>



ESTADO DE SERGIPE  
PREFEITURA MUNICIPAL DE POÇO VERDE  
Quadro de Detalhamento da Despesa - QDD (PPA)

PPA 2022 / 2026

Classificação	2022	2023	2024	2025	Total
Poder: 2 - Poder Executivo					
Órgão: 15000 - PREFEITURA MUNICIPAL DE POÇO VERDE					
UO: 15012 - SECRETARIA MUNICIPAL DE OBRAS E URBANISMO					
Classificação: 04.122.0001.2145 - CONSÓRCIO PÚBLICO					
Produto:	10.500,00	11.025,00	11.576,00	Unid: UNIDADE 12.155,00	45.256,00
Classificação: 04.122.0001.2210 - DEMAIS PROGRAMAS DOS GOVERNOS ESTADUAL E/OU FEDERAL					
Produto:	13.000,00	13.650,00	14.333,00	Unid: UNIDADE 15.049,00	56.032,00
Classificação: 15.122.0001.6501 - MANUTENÇÃO DOS CONSELHOS DA SECRETARIA DE OBRAS					
Produto:	4.500,00	4.725,00	4.961,00	Unid: UNIDADE 5.209,00	19.395,00
Classificação: 15.122.0003.1056 - AQUISIÇÃO DE MÁQUINAS EQUIPAMENTOS, MOBILIÁRIOS E VEÍCULOS PARA A SECRETARIA DE OBRAS E URBANISMO					
Produto:	95.000,00	99.750,00	104.738,00	Unid: UNIDADE 109.974,00	409.462,00
Classificação: 15.122.0003.1058 - AQUISIÇÃO DE EQUIPAMENTOS DE SEGURANÇA PARA SERVIDORES PÚBLICOS QUE EXERCEM OS CARGOS DE GARIS, ELETRICISTAS, PEDREIROS					
Produto:	30.000,00	31.500,00	33.075,00	Unid: UNIDADE 34.729,00	129.304,00
Classificação: 15.122.0003.1198 - CONSTRUÇÃO, REFORMA E/OU AMPLIAÇÃO DE PRÉDIOS PÚBLICOS					
Produto:	300.000,00	315.000,00	330.750,00	Unid: UNIDADE 347.288,00	1.293.038,00
Classificação: 15.122.0003.2041 - MANUTENÇÃO DA SECRETARIA DE OBRAS E URBANISMO					
Produto:	4.777.300,00	5.016.165,00	5.266.973,00	Unid: UNIDADE 5.530.322,00	20.590.760,00
Classificação: 15.128.0001.6502 - QUALIFICAÇÃO E CAPACITAÇÃO DOS SERVIDORES DESTA SECRETARIA					
Produto:	3.000,00	3.150,00	3.308,00	Unid: UNIDADE 3.473,00	12.931,00
Classificação: 15.451.0003.1053 - CONSTRUÇÃO, REFORMA E AMPLIAÇÃO DE CEMITÉRIOS					
Produto:	1.500,00	1.575,00	1.654,00	Unid: UNIDADE 1.736,00	6.465,00
Classificação: 15.451.0003.1061 - AQUISIÇÃO E/OU DESAPROPRIAÇÃO DE IMÓVEIS					
Produto:	6.500,00	6.825,00	7.166,00	Unid: UNIDADE 7.525,00	28.016,00
Classificação: 15.451.0003.1062 - URBANIZAÇÃO E ARBORIZAÇÃO DE VIAS E LOGRADOUROS					
Produto:	1.500,00	1.575,00	1.654,00	Unid: UNIDADE 1.736,00	6.465,00
Classificação: 15.451.0003.1102 - CONSTRUÇÃO E REFORMA DE ESTRADAS VICINAIS					
Produto:	300.000,00	315.000,00	330.750,00	Unid: UNIDADE 347.288,00	1.293.038,00
Classificação: 15.451.0003.1119 - CONSTRUÇÃO, REFORMA E REVITALIZAÇÃO DO LARGO DA SANTÍSSIMA TRINDADE					
Produto:	2.000,00	2.100,00	2.205,00	Unid: UNIDADE 2.315,00	8.620,00
Classificação: 15.451.0003.1120 - REFORMA DA PRAÇA IRMÃ MARIELLE NO BAIRRO CRUZEIRO					
Produto:	3.500,00	3.675,00	3.859,00	Unid: UNIDADE 4.052,00	15.086,00
Classificação: 15.451.0003.1219 - CONSTRUÇÃO DE CORETO NA PRAÇA TANCREDO NEVES - EMEND. ANT. 001/2020					
Produto:	3.000,00	3.150,00	3.308,00	Unid: UNIDADE 3.473,00	12.931,00
Classificação: 15.451.0003.1220 - CONSTRUÇÃO DE PORTAIS (PÓRTICOS TURÍSTICOS) NOS PRINCIPAIS ACESSOS DA SEDE DO MUNICÍPIO - EMEND. ADIT. 002/2020					
Produto:	100.000,00	105.000,00	110.250,00	Unid: UNIDADE 115.763,00	431.013,00
Classificação: 15.451.0003.1221 - CONSTRUÇÃO DE PRAÇA RECREATIVA NO CONJUNTO HABITACIONAL JOÃO LEAL DE ARAÚJO - EMEND. ADIT. 003/2020					
Produto:				Unid: UNIDADE	



ESTADO DE SERGIPE  
PREFEITURA MUNICIPAL DE POÇO VERDE  
Quadro de Detalhamento da Despesa - QDD (PPA)

PPA 2022 / 2026

Classificação	2022	2023	2024	2025	Total
	5.000,00	5.250,00	5.513,00	5.788,00	21.551,00
<b>Classificação:</b> 15.451.0003.2042 - MANUTENÇÃO E CONSERVAÇÃO DE PRÉDIOS PÚBLICOS					
<b>Produto:</b>				Unid: UNIDADE	
	3.000,00	3.150,00	3.308,00	3.473,00	12.931,00
<b>Classificação:</b> 15.451.0323.1001 - CONSTRUÇÃO, AMPLIAÇÃO E/OU REFORMA DE REVITALIZAÇÃO DE CICLOVIAS					
<b>Produto:</b>				Unid: UNIDADE	
	50.000,00	52.500,00	55.125,00	57.881,00	215.506,00
<b>Classificação:</b> 15.451.0323.1140 - CONSTRUÇÃO, REFORMA E/OU AMPLIAÇÃO DE PRAÇAS					
<b>Produto:</b>				Unid: UNIDADE	
	266.000,00	279.300,00	293.265,00	307.928,00	1.146.493,00
<b>Classificação:</b> 15.451.0323.1141 - CRIAÇÃO DE BICICLETÁRIO E ESTACIONAMENTO					
<b>Produto:</b>				Unid: UNIDADE	
	2.000,00	2.100,00	2.205,00	2.315,00	8.620,00
<b>Classificação:</b> 15.451.0323.1142 - CONSTRUÇÃO DE ABRIGOS COM COBERTURA PARA PASSAGEIROS					
<b>Produto:</b>				Unid: UNIDADE	
	2.000,00	2.100,00	2.205,00	2.315,00	8.620,00
<b>Classificação:</b> 15.451.0323.1160 - CONSTRUÇÃO DE PONTOS DE COBERTURA PARA MOTOTAXI					
<b>Produto:</b>				Unid: UNIDADE	
	10.000,00	10.500,00	11.025,00	11.576,00	43.101,00
<b>Classificação:</b> 15.451.0323.1177 - CONSTRUÇÃO DA ESCADARIA DA SERRA GRANDE DO VENTOSO					
<b>Produto:</b>				Unid: UNIDADE	
	1.500,00	1.575,00	1.654,00	1.736,00	6.465,00
<b>Classificação:</b> 15.451.0323.1181 - IMPLANTAÇÃO DE PROJETOS DE ACESSIBILIDADES PARA PESSOAS COM DEFICIÊNCIA - PCD					
<b>Produto:</b>				Unid: UNIDADE	
	18.000,00	18.900,00	19.845,00	20.837,00	77.582,00
<b>Classificação:</b> 15.452.0003.2045 - MANUTENÇÃO DA ILUMINAÇÃO PÚBLICA					
<b>Produto:</b>				Unid: UNIDADE	
	775.830,00	814.622,00	855.353,00	898.120,00	3.343.925,00
<b>Classificação:</b> 17.451.0003.1068 - CONSTRUÇÃO E REFORMA DE ATERRO SANITÁRIO					
<b>Produto:</b>				Unid: UNIDADE	
	2.000,00	2.100,00	2.205,00	2.315,00	8.620,00
<b>Classificação:</b> 17.451.0003.1151 - CONSTRUÇÃO, MANUTENÇÃO E AMPLIAÇÃO DE REDES DE DRENAGEM					
<b>Produto:</b>				Unid: UNIDADE	
	50.000,00	52.500,00	55.125,00	57.881,00	215.506,00
<b>Classificação:</b> 18.452.0003.2046 - MANUTENÇÃO DA LIMPEZA PÚBLICA					
<b>Produto:</b>				Unid: UNIDADE	
	307.500,00	322.875,00	339.019,00	355.970,00	1.325.364,00
<b>Classificação:</b> 18.544.0003.1069 - CONSTRUÇÃO, RESTAURAÇÃO E/OU AMPLIAÇÃO DE BARRAGENS E AÇUDES					
<b>Produto:</b>				Unid: UNIDADE	
	2.000,00	2.100,00	2.205,00	2.315,00	8.620,00
<b>Classificação:</b> 26.782.0003.1075 - CONSTRUÇÃO, REFORMA, AMPLIAÇÃO E/OU PAVIMENTAÇÃO DE VIAS					
<b>Produto:</b>				Unid: UNIDADE	
	181.700,00	190.785,00	200.324,00	210.340,00	783.149,00
<b>Classificação:</b> 26.782.0003.1193 - PAVIMENTAÇÃO PÚBLICA NO POVOADO BOM JARDIM					
<b>Produto:</b>				Unid: UNIDADE	
	50.000,00	52.500,00	55.125,00	57.881,00	215.506,00
<b>Classificação:</b> 27.812.0002.1178 - AMPLIAÇÃO E/OU REFORMA DE QUADRA POLIESPORTIVA GERALDO FERREIRA DOS SANTOS - POV. SACO DO CAMISA					
<b>Produto:</b>				Unid: UNIDADE	
	1.500,00	1.575,00	1.654,00	1.736,00	6.465,00
<b>Total UO:</b>	<b>7.379.330,00</b>	<b>7.748.297,00</b>	<b>7.748.297,00</b>	<b>8.542.494,00</b>	<b>31.805.836,00</b>



ESTADO DE SERGIPE  
PREFEITURA MUNICIPAL DE POÇO VERDE  
Quadro de Detalhamento da Despesa - QDD (PPA)

PPA 2022 / 2026

Classificação	2022	2023	2024	2025	Total
Poder: 2 - Poder Executivo					
Órgão: 15000 - PREFEITURA MUNICIPAL DE POÇO VERDE					
UO: 15013 - SECRETARIA MUNICIPAL DE TRANSPORTES					
Classificação: 26.122.0001.1103 - REFORMA E/OU AMPLIAÇÃO DE GARAGEM MUNICIPAL					
Produto:	2.000,00	2.100,00	2.205,00	2.315,00	8.620,00
Unid: UNIDADE					
Classificação: 26.122.0001.1212 - AQUISIÇÃO DE EQUIPAMENTOS, MOBILIÁRIOS E VEÍCULOS PARA A SECRETARIA DE TRANSPORTES					
Produto:	2.000,00	2.100,00	2.205,00	2.315,00	8.620,00
Unid: UNIDADE					
Classificação: 26.122.0001.2206 - MANUTENÇÃO DO DEPARTAMENTO DE TRANSPORTE					
Produto:	501.710,00	526.796,00	553.135,00	580.792,00	2.162.433,00
Unid: UNIDADE					
Classificação: 26.122.0001.2225 - MANUTENÇÃO DA SECRETARIA DE TRANSPORTES					
Produto:	1.190.000,00	1.249.500,00	1.311.975,00	1.377.574,00	5.129.049,00
Unid: UNIDADE					
<b>Total UO:</b>	<b>1.695.710,00</b>	<b>1.780.496,00</b>	<b>1.780.496,00</b>	<b>1.962.996,00</b>	<b>7.308.722,00</b>



ESTADO DE SERGIPE  
PREFEITURA MUNICIPAL DE POÇO VERDE  
Quadro de Detalhamento da Despesa - QDD (PPA)

PPA 2022 / 2026

Classificação	2022	2023	2024	2025	Total
Poder: 2 - Poder Executivo					
Órgão: 15000 - PREFEITURA MUNICIPAL DE POÇO VERDE					
UO: 15014 - SECRETARIA MUNICIPAL DE CONTROLE INTERNO					
Classificação: 04.122.0001.1213 - AQUISIÇÃO DE EQUIPAMENTOS, MOBILIÁRIOS E VEÍCULOS PARA SECRETARIA DE CONTROLE INTERNO					
Produto:	500,00	525,00	551,00	Unid: UNIDADE 579,00	2.155,00
Classificação: 04.124.0001.2084 - MANUTENÇÃO DA SECRETARIA DE CONTROLE INTERNO					
Produto:	152.000,00	159.600,00	167.580,00	Unid: UNIDADE 175.959,00	655.139,00
<b>Total UO:</b>	<b>152.500,00</b>	<b>160.125,00</b>	<b>160.125,00</b>	<b>176.538,00</b>	<b>657.294,00</b>



ESTADO DE SERGIPE  
PREFEITURA MUNICIPAL DE POÇO VERDE  
Quadro de Detalhamento da Despesa - QDD (PPA)

PPA 2022 / 2026

Classificação	2022	2023	2024	2025	Total
Poder: 2 - Poder Executivo					
Órgão: 15000 - PREFEITURA MUNICIPAL DE POÇO VERDE					
UO: 15020 - SECRETARIA MUNICIPAL DE GOVERNO					
Classificação: 04.122.0001.1401 - CONSTRUÇÃO, AMPLIAÇÃO E/OU REFORMA DO MEMORIAL DO MUNICÍPIO DE POÇO VERDE					
Produto:	1.500,00	1.575,00	1.654,00	Unid: UNIDADE 1.736,00	6.465,00
Classificação: 04.122.0001.4401 - MANUTENÇÃO DA SECRETARIA MUNICIPAL DE GOVERNO					
Produto:	324.000,00	340.200,00	357.210,00	Unid: UNIDADE 375.071,00	1.396.481,00
Classificação: 04.122.0001.4402 - DEPARTAMENTO DAS RELAÇÕES COM OS MUNICIPIOS					
Produto:	47.200,00	49.560,00	52.038,00	Unid: UNIDADE 54.640,00	203.438,00
Classificação: 04.122.0001.4403 - DEPARTAMENTO DE POLÍTICAS PÚBLICAS PARA A JUVENTUDE					
Produto:	57.000,00	59.850,00	62.843,00	Unid: UNIDADE 65.985,00	245.678,00
Classificação: 04.122.0001.4404 - DEPARTAMENTO DE PLANEJAMENTO E PROJETOS					
Produto:	50.400,00	52.920,00	55.566,00	Unid: UNIDADE 58.344,00	217.230,00
Classificação: 04.122.0001.4405 - DEPARTAMENTO DE PRESTAÇÕES DE CONTAS					
Produto:	53.400,00	56.070,00	58.874,00	Unid: UNIDADE 61.817,00	230.161,00
Classificação: 04.122.0001.4406 - DEPARTAMENTO DE DEFESA CIVIL					
Produto:	95.800,00	100.590,00	105.620,00	Unid: UNIDADE 110.900,00	412.910,00
Classificação: 27.812.0004.1110 - CONSTRUÇÃO, AMPLIAÇÃO E/OU REFORMA DE QUADRA POLIESPORTIVA					
Produto:	30.000,00	31.500,00	33.075,00	Unid: UNIDADE 34.729,00	129.304,00
Classificação: 27.812.0004.1402 - CONSTRUÇÃO, AMPLIAÇÃO E/OU REFORMA DE CAMPO DE FUTEBOL					
Produto:	1.500,00	1.575,00	1.654,00	Unid: UNIDADE 1.736,00	6.465,00
Classificação: 27.812.0004.1403 - CONSTRUÇÃO, AMPLIAÇÃO E/OU REFORMA DE GINÁSIO DE ESPORTE					
Produto:	1.500,00	1.575,00	1.654,00	Unid: UNIDADE 1.736,00	6.465,00
Classificação: 27.813.0004.1404 - REFORMA E/OU AMPLIAÇÃO DA PRAÇA DA JUVENTUDE					
Produto:	1.500,00	1.575,00	1.654,00	Unid: UNIDADE 1.736,00	6.465,00
Classificação: 27.813.0004.2405 - MANUTENÇÃO DA SEDE DA ASSOCIAÇÃO MUSICAL FILARMÔNICA LIRA SANTA CRUZ					
Produto:	37.200,00	39.060,00	41.013,00	Unid: UNIDADE 43.064,00	160.337,00
Classificação: 27.813.0004.2406 - AQUISIÇÃO DE INSTRUMENTOS MUSICAIS E EQUIPAMENTOS PARA A ASSOCIAÇÃO MUSICAL FILARMÔNICA					
Produto:	1.000,00	1.050,00	1.103,00	Unid: UNIDADE 1.158,00	4.311,00
Classificação: 27.813.0004.2408 - MANUTENÇÃO DE INCENTIVO E/OU MANIFESTAÇÕES CULTURAIS ARTÍSTICAS					
Produto:	135.500,00	142.275,00	149.389,00	Unid: UNIDADE 156.858,00	584.022,00
Classificação: 27.813.0004.2409 - DEMAIS PROGRAMAS DO GOVERNO FEDERAL E/OU ESTADUAL					
Produto:	36.000,00	37.800,00	39.690,00	Unid: UNIDADE 41.675,00	155.165,00
<b>Total UO:</b>	<b>873.500,00</b>	<b>917.175,00</b>	<b>917.175,00</b>	<b>1.011.185,00</b>	<b>3.764.897,00</b>



ESTADO DE SERGIPE  
PREFEITURA MUNICIPAL DE POÇO VERDE  
Quadro de Detalhamento da Despesa - QDD (PPA)

PPA 2022 / 2026

Classificação	2022	2023	2024	2025	Total
Poder: 2 - Poder Executivo					
Órgão: 15000 - PREFEITURA MUNICIPAL DE POÇO VERDE					
UO: 15021 - SECRETARIA MUNICIPAL DE COMUNICAÇÃO SOCIAL					
Classificação: 04.122.0001.4407 - MANUTENÇÃO DA SECRETARIA MUNICIPAL DE COMUNICAÇÃO SOCIAL					
Produto:				Unid: UNIDADE	
	261.000,00	274.050,00	287.753,00	302.140,00	1.124.943,00
Classificação: 04.122.0001.4408 - DIVISÃO DE COMUNICAÇÃO E CERIMONIAL					
Produto:				Unid: UNIDADE	
	104.400,00	109.620,00	115.101,00	120.856,00	449.977,00
<b>Total UO:</b>	<b>365.400,00</b>	<b>383.670,00</b>	<b>383.670,00</b>	<b>422.996,00</b>	<b>1.574.920,00</b>
<b>Total Órgão:</b>	<b>18.602.146,00</b>	<b>19.532.255,00</b>	<b>20.508.876,00</b>	<b>21.534.308,00</b>	<b>80.177.585,00</b>



**ESTADO DE SERGIPE**  
**PREFEITURA MUNICIPAL DE POÇO VERDE**  
**Quadro de Detalhamento da Despesa - QDD (PPA)**

PPA 2022 / 2026

Classificação	2022	2023	2024	2025	Total
Poder: 2 - Poder Executivo					
Órgão: 17000 - SEC MUNIC. DE DESENVOLVIMENTO COMUNITÁRIO, ASSISTÊNCIA SOCIAL E DO TRABALHO					
UO: 17002 - FMDCA - FUNDO MUN DOS DIR DA CRIANÇA E DO ADOLESCENTE					
Classificação: 08.243.0006.1101 - CONSTRUÇÃO E/OU ADEQUAÇÃO DE ÁREA PARA CENTRO DE CONVIVÊNCIA DE CRIANÇAS DE 0 A 6 ANOS					
Produto:	51.000,00	53.550,00	56.228,00	59.039,00	219.817,00
Unid: UNIDADE					
Classificação: 08.243.0006.2082 - MANUTENÇÃO DO FUNDO MUNICIPAL DOS DIREITOS DA CRIANÇA E DO ADOLESCENTE					
Produto:	5.220,00	5.481,00	5.755,00	6.043,00	22.499,00
Unid: UNIDADE					
Classificação: 08.244.0006.2079 - MANUTENÇÃO DO CONSELHO TUTELAR					
Produto:	258.700,00	271.635,00	285.217,00	299.478,00	1.115.030,00
Unid: UNIDADE					
<b>Total UO:</b>	<b>314.920,00</b>	<b>330.666,00</b>	<b>330.666,00</b>	<b>364.560,00</b>	<b>1.357.346,00</b>





ESTADO DE SERGIPE  
PREFEITURA MUNICIPAL DE POÇO VERDE  
Quadro de Detalhamento da Despesa - QDD (PPA)

PPA 2022 / 2026

Classificação	2022	2023	2024	2025	Total
<b>Poder: 2 - Poder Executivo</b>					
<b>Órgão: 17000 - SEC MUNIC. DE DESENVOLVIMENTO COMUNITÁRIO, ASSISTÊNCIA SOCIAL E DO TRABALHO</b>					
<b>UO: 17004 - FUNDO MUNICIPAL DE ASSISTÊNCIA SOCIAL</b>					
<b>Classificação: 08.122.0001.2179 - CONCURSO PÚBLICO</b>					
Produto:	2.000,00	2.100,00	2.205,00	Unid: UNIDADE 2.315,00	8.620,00
<b>Classificação: 08.122.0006.1161 - CONSTRUCAO, REFORMA E /OU AMPLIACAO DA CASA DOS CONSELHOS</b>					
Produto:	5.500,00	5.775,00	6.064,00	Unid: UNIDADE 6.367,00	23.706,00
<b>Classificação: 08.122.0006.1162 - AQUISIÇÃO DE MOBILIÁRIOS, EQUIPAMENTOS E VEÍCULOS PARA A SECRETARIA MUNIC. DE DESENVOLVIMENTO COMUNITÁRIO, ASSISTÊNCIA SOCIAL E DO TRABALHO</b>					
Produto:	65.690,00	68.975,00	72.423,00	Unid: UNIDADE 76.044,00	283.132,00
<b>Classificação: 08.122.0006.2154 - QUALIFICAÇÃO E CAPACITAÇÃO DOS SERVIDORES DA SECRETARIA MUNIC. DE DESENVOLVIMENTO COMUNITÁRIO, ASSISTÊNCIA SOCIAL E DO TRABALHO</b>					
Produto:	2.000,00	2.100,00	2.205,00	Unid: UNIDADE 2.315,00	8.620,00
<b>Classificação: 08.122.0006.2155 - MANUTENÇÃO DA SECRETARIA MUNIC. DE DESENVOLVIMENTO COMUNITÁRIO, ASSISTÊNCIA SOCIAL E DO TRABALHO</b>					
Produto:	222.010,00	233.111,00	244.766,00	Unid: UNIDADE 257.004,00	956.891,00
<b>Classificação: 08.122.0006.2156 - DEMAIS PROGRAMAS E PROJETOS DO GOVERNOS FEDERAL E/OU ESTADUAL</b>					
Produto:	122.274,00	128.388,00	134.807,00	Unid: UNIDADE 141.547,00	527.016,00
<b>Classificação: 08.242.0021.1183 - IMPLANTAÇÃO DE PROJETOS DE ACESSIBILIDADE PARA PESSOAS COM DIFICIÊNCIA - PCD</b>					
Produto:	1.000,00	1.050,00	1.103,00	Unid: UNIDADE 1.158,00	4.311,00
<b>Classificação: 08.244.0006.1166 - CONSTRUÇÃO, REFORMA E AMPLIAÇÃO DE COZINHA COMUNITÁRIA</b>					
Produto:	5.500,00	5.775,00	6.064,00	Unid: UNIDADE 6.367,00	23.706,00
<b>Classificação: 08.244.0006.1168 - CONSTRUCAO, RESTAURACAO E/OU AMPLIACAO DE CENTROS COMUNITARIOS</b>					
Produto:	5.500,00	5.775,00	6.064,00	Unid: UNIDADE 6.367,00	23.706,00
<b>Classificação: 08.244.0006.1169 - CONSTRUCAO, REFORMA E/OU AMPLIACAO DO CRAS</b>					
Produto:	65.000,00	68.250,00	71.663,00	Unid: UNIDADE 75.246,00	280.159,00
<b>Classificação: 08.244.0006.1170 - CONSTRUCAO DO CENTRO DO IDOSO</b>					
Produto:	1.500,00	1.575,00	1.654,00	Unid: UNIDADE 1.736,00	6.465,00
<b>Classificação: 08.244.0006.1172 - CONSTRUÇÃO E OU/ REFORMA DO CREAS</b>					
Produto:	11.000,00	11.550,00	12.128,00	Unid: UNIDADE 12.734,00	47.412,00
<b>Classificação: 08.244.0006.1217 - CONSTRUÇÃO, REFORMA E/OU AMPLIAÇÃO DO PRÉDIO DA ASSISTENCIA SOCIAL</b>					
Produto:	1.000,00	1.050,00	1.103,00	Unid: UNIDADE 1.158,00	4.311,00
<b>Classificação: 08.244.0006.2158 - MANUTENÇÃO DOS CONSELHOS E FUNDOS VINCULADOS A ESTÂNCIA DE CONTROLE SOCIAL</b>					
Produto:	5.610,00	5.891,00	6.185,00	Unid: UNIDADE 6.494,00	24.180,00
<b>Classificação: 08.244.0006.2159 - BENEFICIOS EVENTUAIS</b>					
Produto:	66.000,00	69.300,00	72.765,00	Unid: UNIDADE 76.403,00	284.468,00
<b>Classificação: 08.244.0006.2160 - COFINANCIAMENTO ESTADUAL</b>					
Produto:	102.210,00	107.321,00	112.687,00	Unid: UNIDADE 118.321,00	440.539,00
<b>Classificação: 08.244.0006.2161 - MANUTENCAO DO FUNDO MUNICIPAL DE ASSISTENCIA SOCIAL</b>					
Produto:				Unid: UNIDADE	



ESTADO DE SERGIPE  
PREFEITURA MUNICIPAL DE POÇO VERDE  
Quadro de Detalhamento da Despesa - QDD (PPA)

PPA 2022 / 2026

Classificação	2022	2023	2024	2025	Total
<b>Classificação:</b> 08.244.0006.2163 - BLOCO DE PROTECAO SOCIAL DE MEDIA COMPLEXIDADE CREAS/PAEF/AEPETI	591.520,00	621.096,00	652.151,00	684.758,00	2.549.525,00
<b>Produto:</b>				<b>Unid: UNIDADE</b>	
	179.140,00	188.097,00	197.502,00	207.377,00	772.116,00
<b>Classificação:</b> 08.244.0006.2164 - BLOCO DA GESTAO DO SUAS IGD - SUAS/PBF					
<b>Produto:</b>				<b>Unid: UNIDADE</b>	
	457.100,00	479.955,00	503.953,00	529.150,00	1.970.158,00
<b>Classificação:</b> 08.244.0006.2165 - BLOCO DA PROTEÇÃO SOCIAL BÁSICA CRÁS/SCFV					
<b>Produto:</b>				<b>Unid: UNIDADE</b>	
	330.160,00	346.668,00	364.001,00	382.201,00	1.423.030,00
<b>Classificação:</b> 08.244.0006.2184 - MANUTENÇÃO DO CONSELHO DO IDOSO					
<b>Produto:</b>				<b>Unid: UNIDADE</b>	
	5.110,00	5.366,00	5.634,00	5.915,00	22.025,00
<b>Classificação:</b> 08.244.0006.2185 - AÇÕES VOLTADAS PARA ASSISTÊNCIA DE GRUPOS VULNERÁVEIS - CRIANÇAS, ADOLESCENTES, IDOSOS E MULHERES VÍTIMAS DE VIOLÊNCIA.					
<b>Produto:</b>				<b>Unid: UNIDADE</b>	
	5.110,00	5.366,00	5.634,00	5.915,00	22.025,00
<b>Classificação:</b> 08.244.0006.2192 - ENFRENTAMENTO DA EMERGÊNCIA DE SAÚDE PÚBLICA DE IMPORTÂNCIA INTERNACIONAL DECORRENTE DO CORONAVÍRUS					
<b>Produto:</b>				<b>Unid: UNIDADE</b>	
	20.780,00	21.819,00	22.910,00	24.055,00	89.564,00
<b>Classificação:</b> 08.244.0006.2200 - MANUTENÇÃO DO BPC NA ESCOLA					
<b>Produto:</b>				<b>Unid: UNIDADE</b>	
	10.940,00	11.487,00	12.061,00	12.664,00	47.152,00
<b>Classificação:</b> 08.244.0006.2201 - PROGRAMA PRIMEIRA INFÂNCIA NO SUAS - CRIANÇA FELIZ					
<b>Produto:</b>				<b>Unid: UNIDADE</b>	
	335.010,00	351.761,00	369.349,00	387.816,00	1.443.936,00
<b>Classificação:</b> 08.244.0006.4545 - MANUTENÇÃO DO CONSELHO MUNICIPAL DE AÇÃO SOCIAL					
<b>Produto:</b>				<b>Unid: UNIDADE</b>	
	4.810,00	5.051,00	5.303,00	5.568,00	20.732,00
<b>Total UO:</b>	<b>2.623.474,00</b>	<b>2.754.652,00</b>	<b>2.754.652,00</b>	<b>3.036.995,00</b>	<b>11.307.505,00</b>
<b>Total Órgão:</b>	<b>2.938.394,00</b>	<b>3.085.318,00</b>	<b>3.239.584,00</b>	<b>3.401.555,00</b>	<b>12.664.851,00</b>



ESTADO DE SERGIPE  
PREFEITURA MUNICIPAL DE POÇO VERDE  
Quadro de Detalhamento da Despesa - QDD (PPA)

PPA 2022 / 2026

Classificação	2022	2023	2024	2025	Total
Poder: 2 - Poder Executivo					
Órgão: 18000 - FUNDO MUNICIPAL DE SANEAMENTO BÁSICO - FUMSAN					
UO: 18001 - FUNDO MUNICIPAL DE SANEAMENTO - FUMSAN					
Classificação: 17.122.0002.1150 - AQUISIÇÃO DE EQUIPAMENTOS, MOBILIARIOS E VEICULOS PARA O FUMSAN					
Produto:	2.000,00	2.100,00	2.205,00	Unid: UNIDADE 2.315,00	8.620,00
Classificação: 17.122.0002.2228 - MANUTENÇÃO DO FUNDO MUNICIPAL DE SANEAMENTO BÁSICO					
Produto:	17.940,00	18.837,00	19.779,00	Unid: UNIDADE 20.768,00	77.324,00
Classificação: 17.451.0003.1216 - CONSTRUÇÃO, REFORMA E/OU AMPLIAÇÃO DE CANAIS DE ESGOTO					
Produto:	2.000,00	2.100,00	2.205,00	Unid: UNIDADE 2.315,00	8.620,00
Classificação: 17.512.0002.2144 - CONSCENSUL - CONSORCIO PUBLICO DE SANEAMENTO BÁSICO RESÍDUOS SÓLIDOS					
Produto:	80.000,00	84.000,00	88.200,00	Unid: UNIDADE 92.610,00	344.810,00
Classificação: 17.541.0002.1215 - CONSTRUÇÃO DE GALPÃO DE TRIAGEM					
Produto:	21.000,00	22.050,00	23.153,00	Unid: UNIDADE 24.310,00	90.513,00
<b>Total UO:</b>	<b>122.940,00</b>	<b>129.087,00</b>	<b>129.087,00</b>	<b>142.318,00</b>	<b>529.887,00</b>
<b>Total Órgão:</b>	<b>122.940,00</b>	<b>129.087,00</b>	<b>135.542,00</b>	<b>142.318,00</b>	<b>529.887,00</b>
<b>Total Geral:</b>	<b>64.000.000,00</b>	<b>67.200.009,00</b>	<b>70.580.027,00</b>	<b>74.087.998,00</b>	<b>275.848.034,00</b>