

PLANTA BAIXA TÉRREO

- PAREDE**
- ① PINTURA ACRILICA
 - ② REVESTIMENTO CERAMICO ATÉ O TETO
 - ③ REVESTIMENTO CERÂMICO 1,60h
- PISO**
- ① PISO ALTA RESISTENCIA 12mm
 - ② REVESTIMENTO CERAMICO
 - ③ CONCRETO DESEMPOLADO
- FORRO**
- ① GESSO
 - ② PVC
 - ③ TELHADO APARENTE
- MANTER
 - ▨ PAREDES PREVISTO INICIO
 - ▩ PAREDES ACRESCIMO
 - PILARES PREVISTO INICIO
 - PILARES ACRESCIMO

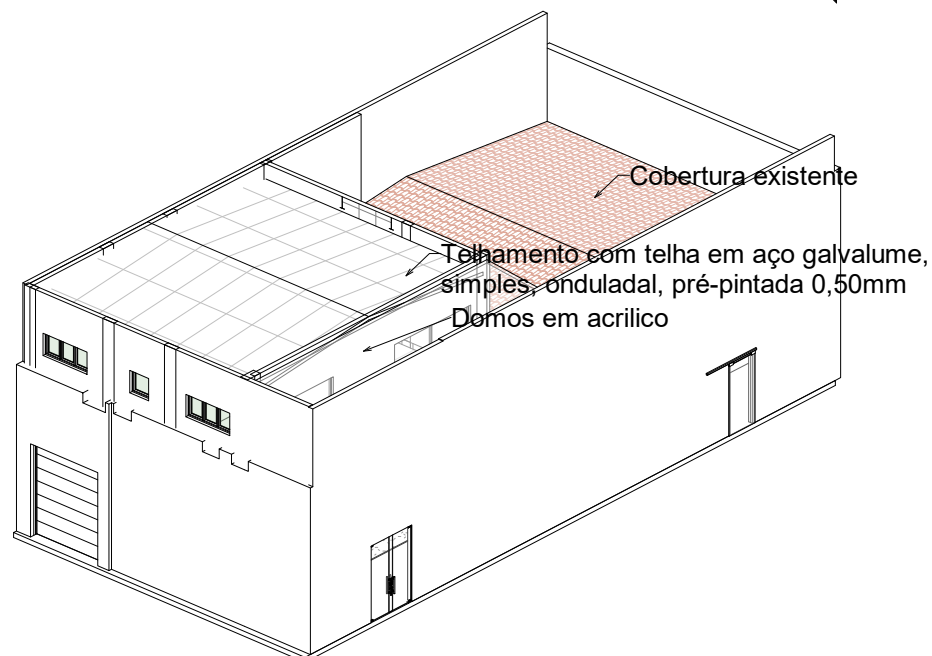

PESPECTIVA

Jose Ribeiro da Silva
 Engenheiro Civil
 CREA - BA: 3000116693

TÍTULO: PROJETO ARQUITETÔNICO		 J. Ribeiro ENGENHARIA (79)99979-2749	
PROPRIETÁRIO: CÂMARA MUNICIPAL DE VEREADORES			
DESCRIÇÃO DOS SERVIÇOS: ADEQUAÇÃO E AMPLIAÇÃO DE ÁREA NA CÂMARA MUNICIPAL DE VEREADORES DE POÇO VERDE - SE			
PROJETO: PLANTA BAIXA TÉRREO e PESPECTIVA		01/04	
ÁREA DA INTERVENÇÃO: 261,38m²	DATA: FEV/2024		ESCALA: 1 : 75

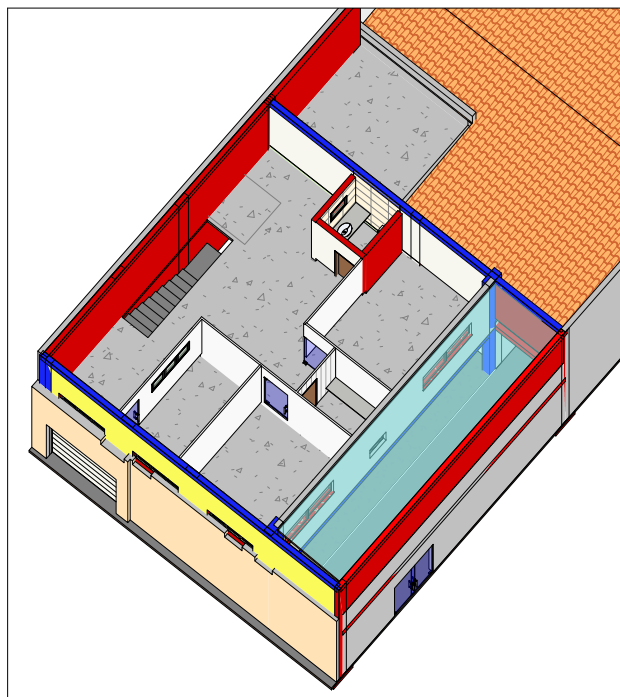
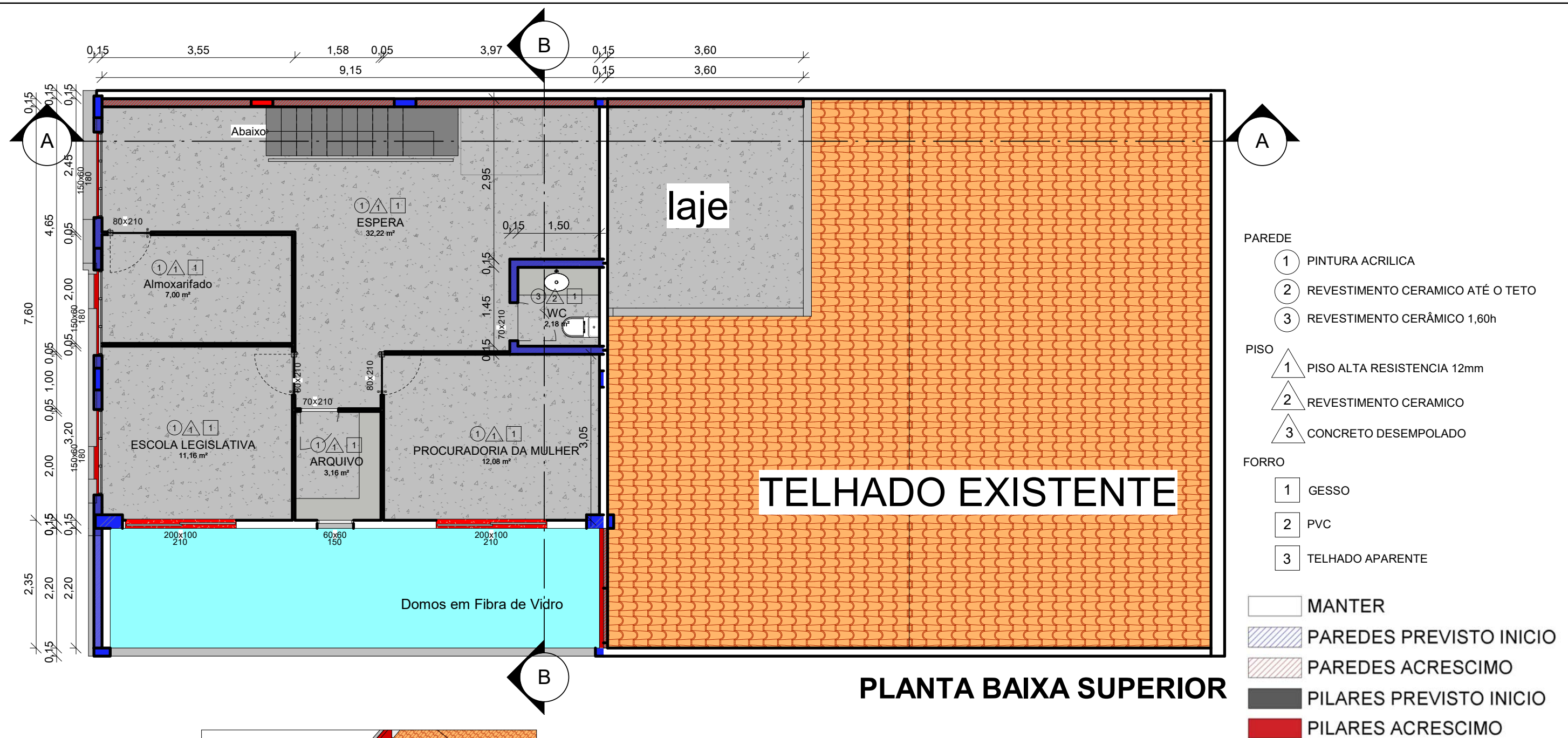

PESPECTIVA

J.R.S.
José Ribeiro da Silva
 Engenheiro Civil
 CREA - BA: 3000116693

TÍTULO: PROJETO ARQUITETÔNICO		 J. Ribeiro ENGENHARIA (79)99979-2749	
PROPRIETÁRIO: CÂMARA MUNICIPAL DE VEREADORES			
DESCRIÇÃO DOS SERVIÇOS: ADEQUAÇÃO E AMPLIAÇÃO DE ÁREA NA CÂMARA MUNICIPAL DE VEREADORES DE POÇO VERDE - SE			
PROJETO: PLANTA BAIXA SUPERIO E PESPECTIVA		02/04	
ÁREA DA INTERVENÇÃO: 261,38m²	DATA: FEV/2024		ESCALA: 1 : 75

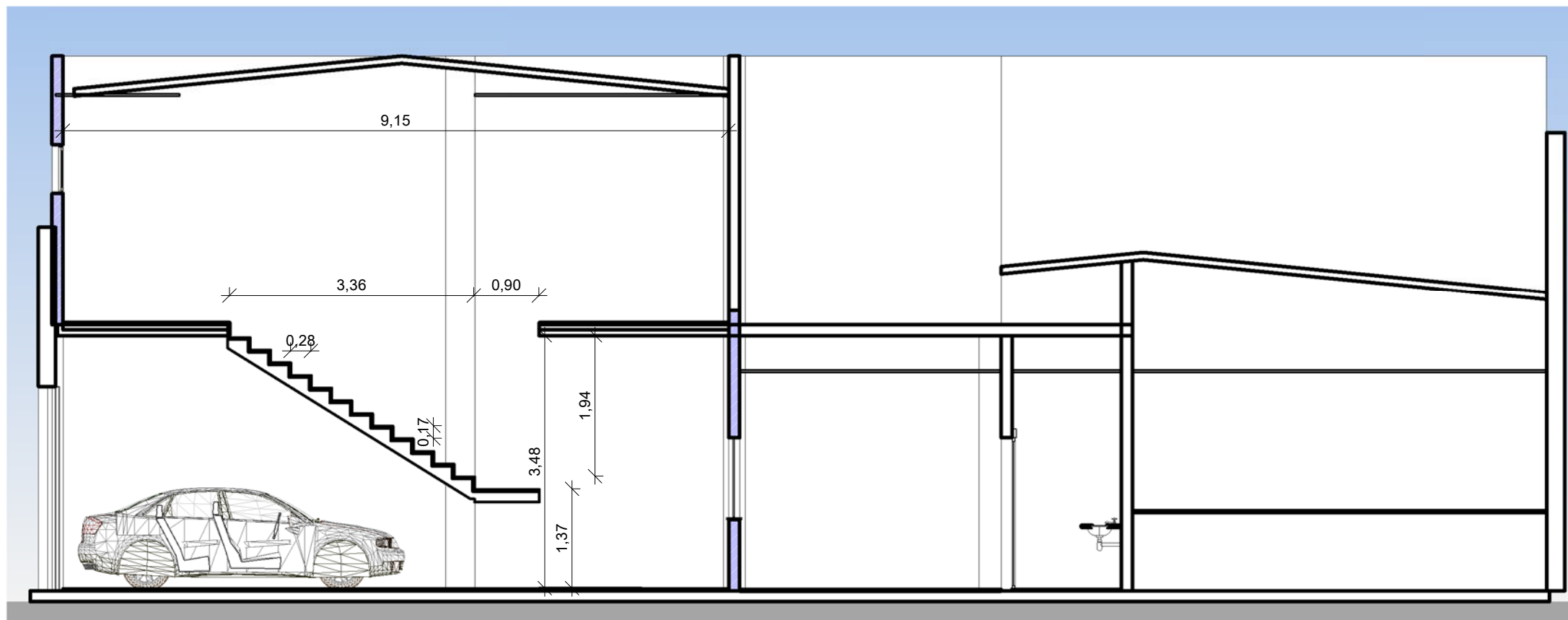

CORTE A - A

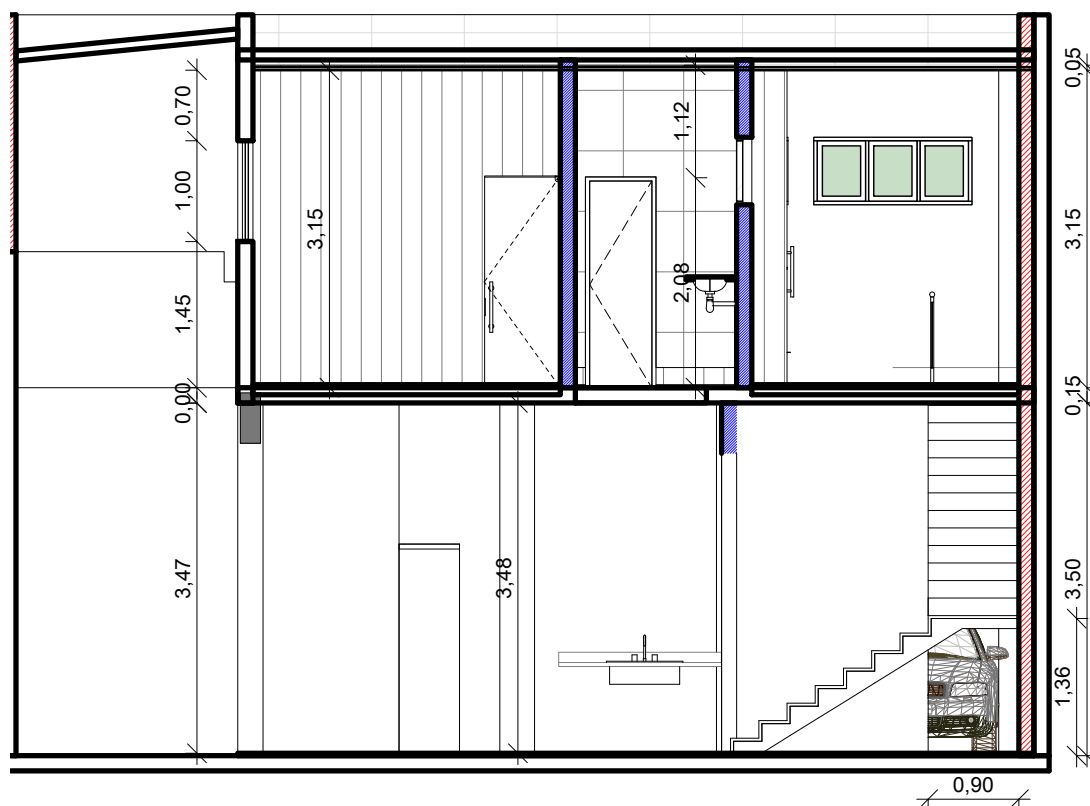

CORTE B - B

 José Ribeiro da Silva
 Engenheiro Civil
 CREA - BA: 3000116693

TÍTULO:		PROJETO ARQUITETÔNICO		 J. Ribeiro ENGENHARIA (79)99979-2749
PROPRIETÁRIO:		CÂMARA MUNICIPAL DE VEREADORES		
DESCRIÇÃO DOS SERVIÇOS:				
ADEQUAÇÃO E AMPLIAÇÃO DE ÁREA NA CÂMARA MUNICIPAL DE VEREADORES DE POÇO VERDE - SE				
PROJETO:			CORTES A - A e B - B	
ÁREA DA INTERVENÇÃO:	DATA:	ESCALA:	03/04	
261,38m ²	FEV/2024	1 : 75		

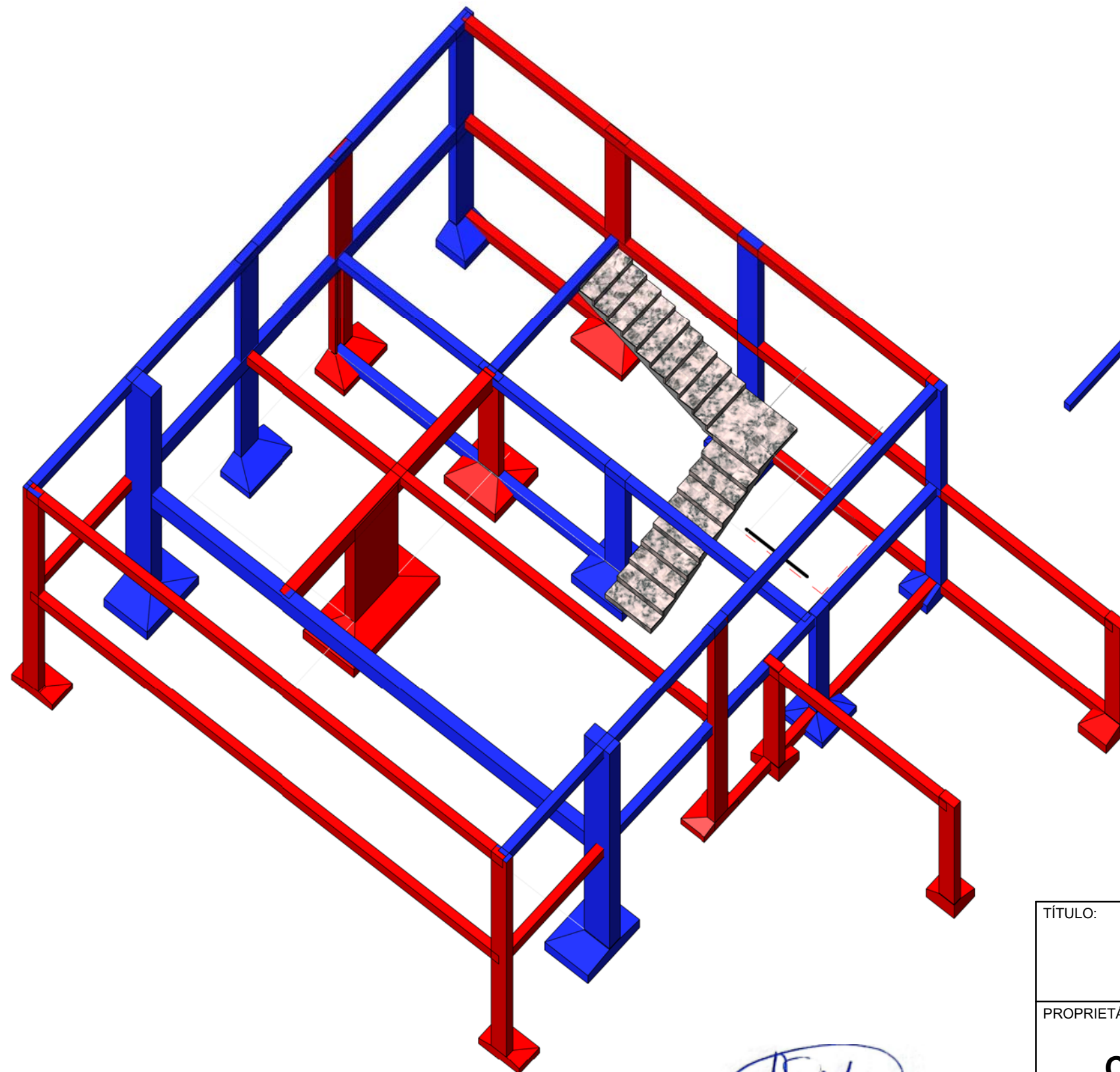

PROJETO ESTRUTURAL (MODIFICADO)

 José Ribeiro da Silva
 Engenheiro Civil
 CREA - BA: 3000116693

- ESTRUTURA PREVISTA
- ESTRUTURA ADITADA

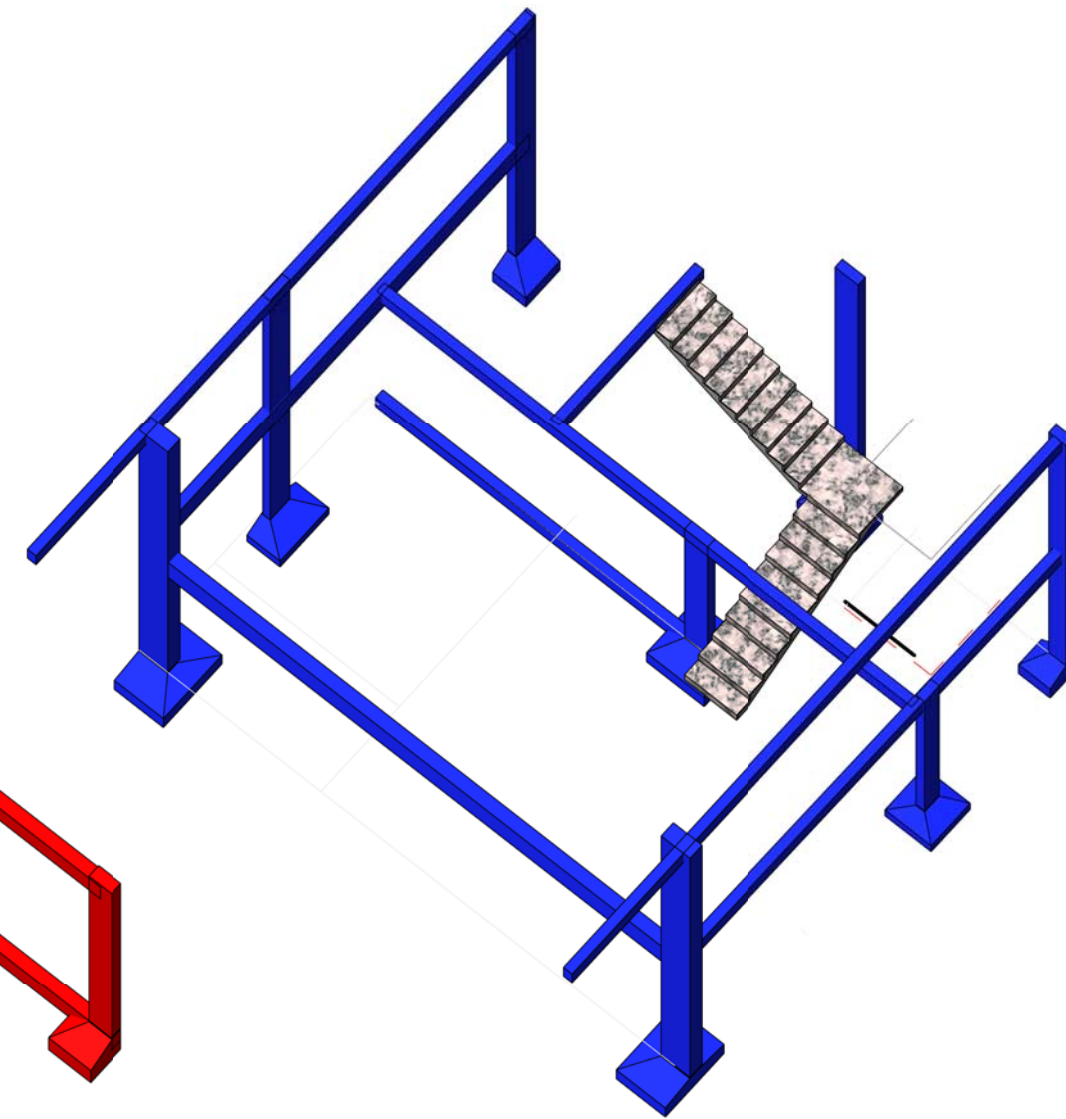

PROJETO ESTRUTURAL PREVISTO

TÍTULO:		PROJETO ARQUITETÔNICO		 J. Ribeiro ENGENHARIA (79)99979-2749
PROPRIETÁRIO:		CÂMARA MUNICIPAL DE VEREADORES		
DESCRIÇÃO DOS SERVIÇOS:				
ADEQUAÇÃO E AMPLIAÇÃO DE ÁREA NA CÂMARA MUNICIPAL DE VEREADORES DE POÇO VERDE - SE				
PROJETO:		PROJETO ESTRUTURAL (MODIFICADO)		04/04
ÁREA DA INTERVENÇÃO:	DATA:	ESCALA:		
261,38m ²	FEV/2024	1 : 75		